RÉPUBLIQUE FRANÇAISE
Liberté
Égalité
Fraternité

INSTITUT NATIONAL DE L'ORIGINE ET DE LA QUALITÉ

COMMUNE DE KAYSERSBERG VIGNOBLE
Tableau d'assemblage

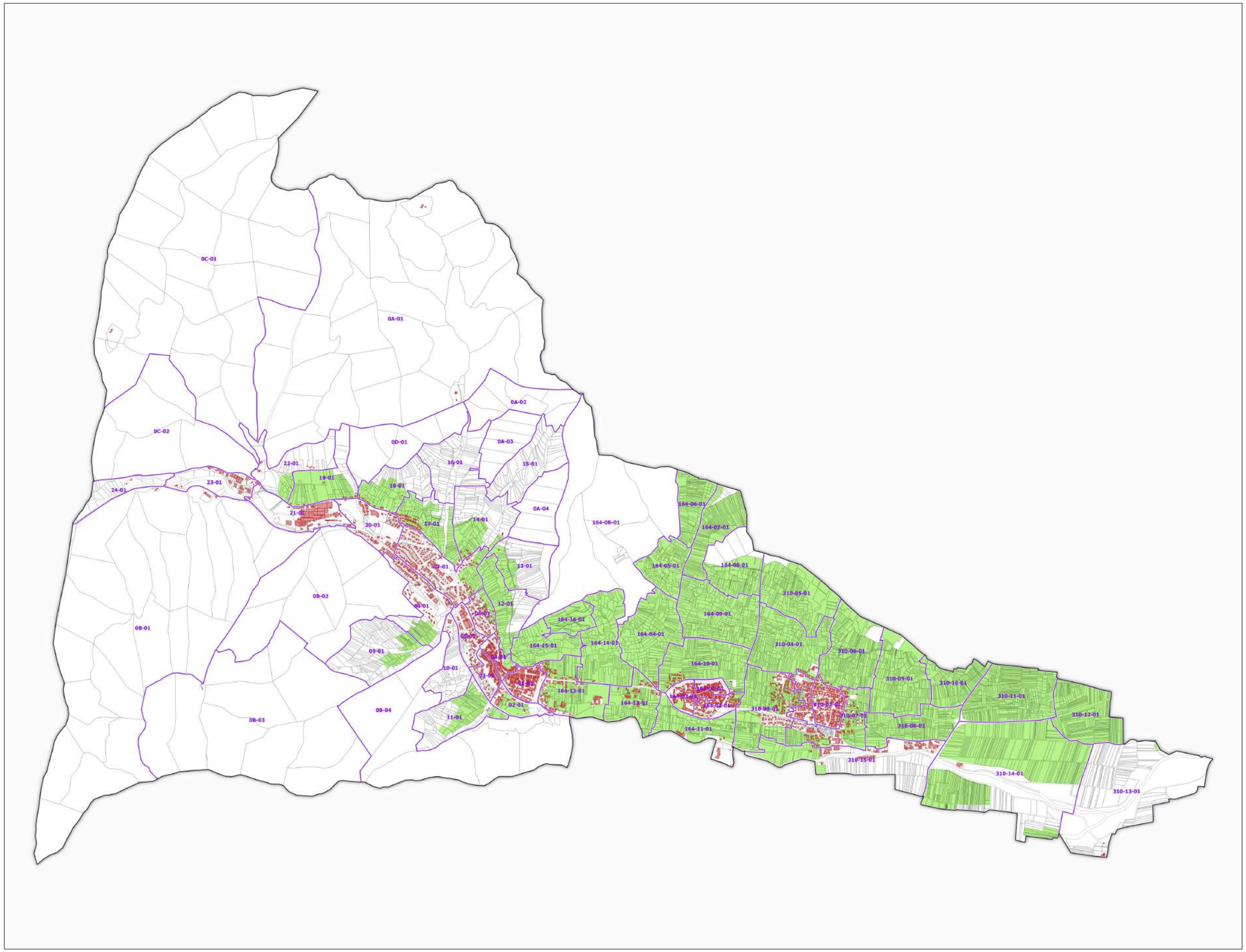

Légende

- Sections cadastrales
- Bâti
- Parcelles

AOC VIN D'ALSACE

- ALSACE

DELIMITATION DEFINITIVE APPROUVEE PAR DECISION DU COMITE NATIONAL DES APPELLATIONS D'ORIGINE RELATIVES AUX VINS ET AUX BOISSONS ALCOOLISEES, ET DES BOISSONS SPIRITUEUSES DE L'INAO EN SES SEANCES DU 09/11/1988, 11/09/2014 ET 25/06/2024

Sources :
- INAO
- Cadastre : DGFIP (2024)

0 250 500 750 1 000 m

Date de création du plan : 13/09/2024

RÉPUBLIQUE FRANÇAISE
Liberté
Égalité
Fraternité

INSTITUT NATIONAL DE L'ORIGINE ET DE LA QUALITÉ

COMMUNE DE KAYSERSBERG VIGNOBLE
Tableau d'assemblage

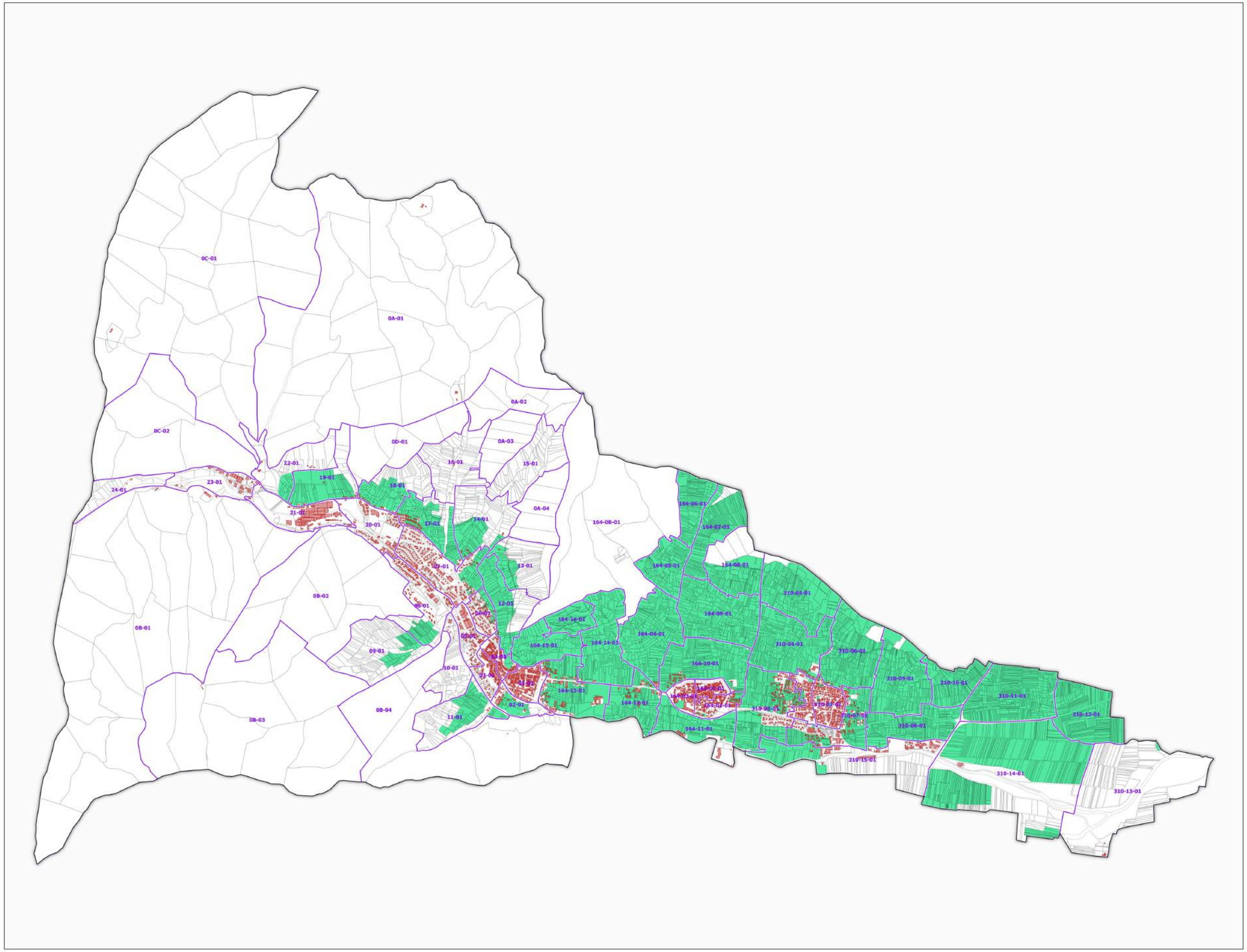

Légende

- Sections cadastrales
- Bâti
- Parcelles
- AOC CRÉMANT D'ALSACE

DELIMITATION DEFINITIVE APPROUVEE PAR DECISION DU COMITE NATIONAL DES APPELLATIONS D'ORIGINE RELATIVES AUX VINS ET AUX BOISSONS ALCOOLISEES, ET DES BOISSONS SPIRITUEUSES DE L'INAO EN SES SEANCES DU 09/11/1988, 11/09/2014 ET 25/06/2024

Sources :
- INAO
- Cadastre : DGFIP (2024)

0 250 500 750 1 000 m

Date de création du plan : 13/09/2024

RÉPUBLIQUE FRANÇAISE
Liberté
Égalité
Fraternité

INSTITUT NATIONAL DE L'ORIGINE ET DE LA QUALITÉ

COMMUNE DE KAYSERSBERG VIGNOBLE
Tableau d'assemblage

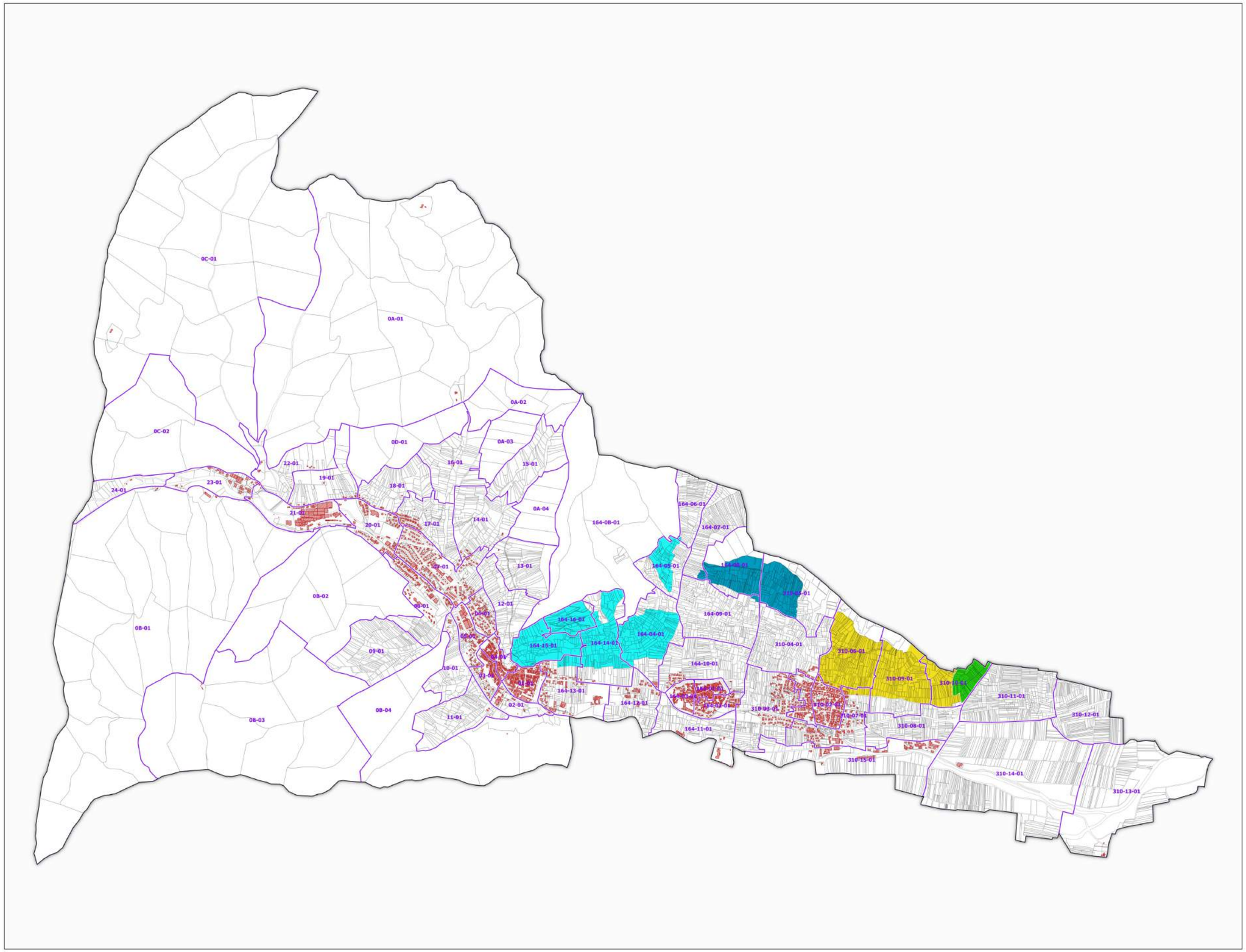

Légende

- Sections cadastrales
- Bâti
- Parcelles

AOC ALSACE GRAND CRU

- Alsace grand cru Furstentum
- Alsace grand cru Mambourg
- Alsace grand cru Marckrain
- Alsace grand cru Schlossberg

DELIMITATION DEFINITIVE APPROUVEE PAR DECISION DU COMITE NATIONAL DES APPELLATIONS D'ORIGINE RELATIVES AUX VINS ET AUX BOISSONS ALCOOLISEES, ET DES BOISSONS SPIRITUEUSES DE L'INAO EN SES SEANCES DU 24/08/1983, 23/09/1991, 17/10/1991 ET 25/06/2024

Sources :
- INAO
- Cadastre : DGFIP (2024)

0 250 500 750 1 000 m

Date de création du plan : 13/09/2024

RÉPUBLIQUE FRANÇAISE
Liberté
Égalité
Fraternité

INSTITUT NATIONAL DE L'ORIGINE ET DE LA QUALITÉ

COMMUNE DE KAYSERSBERG VIGNOBLE
Tableau d'assemblage

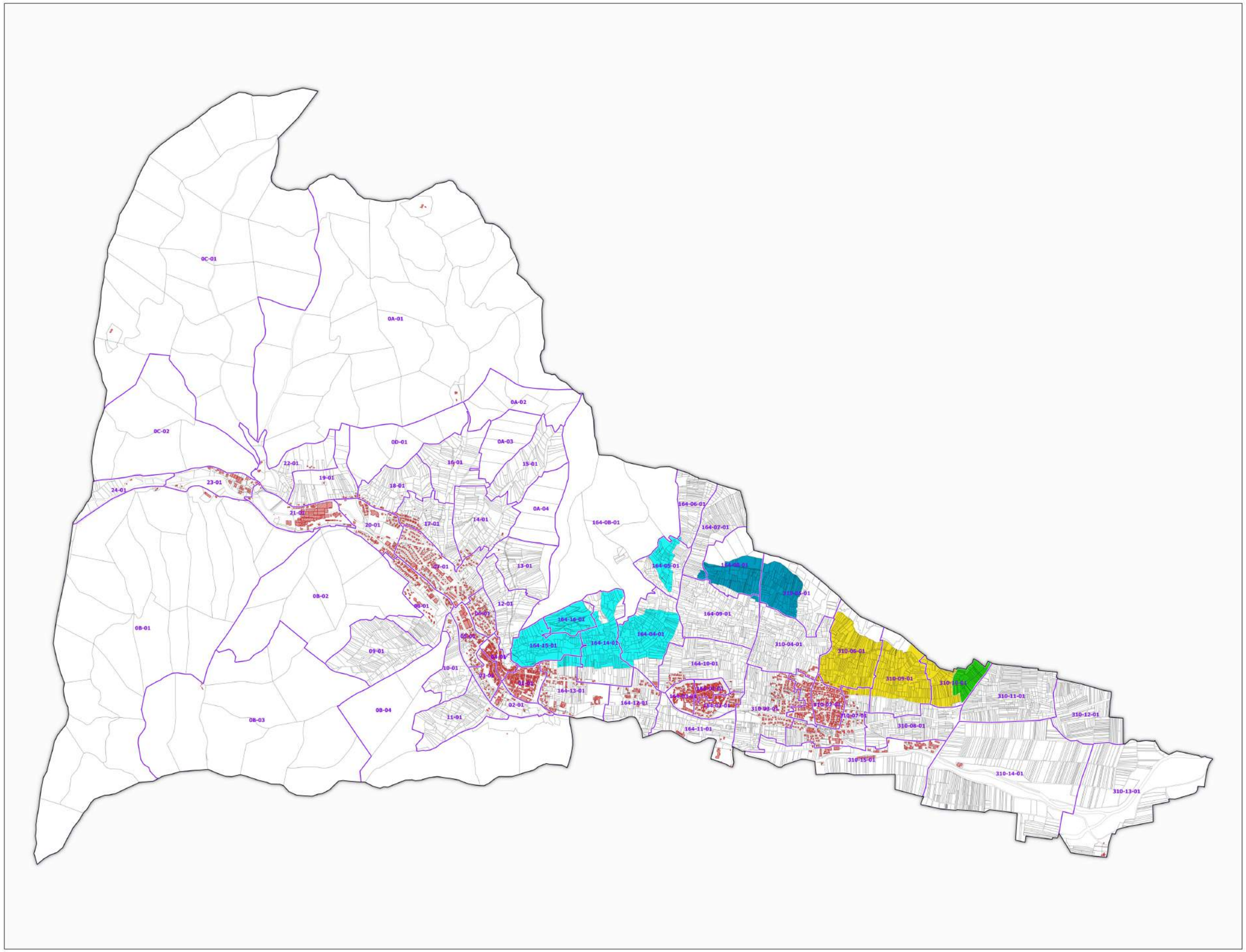

Légende

- Sections cadastrales
- Bâti
- Parcelles

AOC ALSACE GRAND CRU

- Alsace grand cru Furstentum
- Alsace grand cru Mambourg
- Alsace grand cru Marckrain
- Alsace grand cru Schlossberg

DELIMITATION DEFINITIVE APPROUVEE PAR DECISION DU COMITE NATIONAL DES APPELLATIONS D'ORIGINE RELATIVES AUX VINS ET AUX BOISSONS ALCOOLISEES, ET DES BOISSONS SPIRITUEUSES DE L'INAO EN SES SEANCES DU 24/08/1983, 23/09/1991, 17/10/1991 ET 25/06/2024

Sources :
- INAO
- Cadastre : DGFIP (2024)

0 250 500 750 1 000 m

Date de création du plan : 13/09/2024

RÉPUBLIQUE FRANÇAISE
Liberté
Égalité
Fraternité

INSTITUT NATIONAL DE L'ORIGINE ET DE LA QUALITÉ

COMMUNE DE KAYSERSBERG VIGNOBLE
Tableau d'assemblage

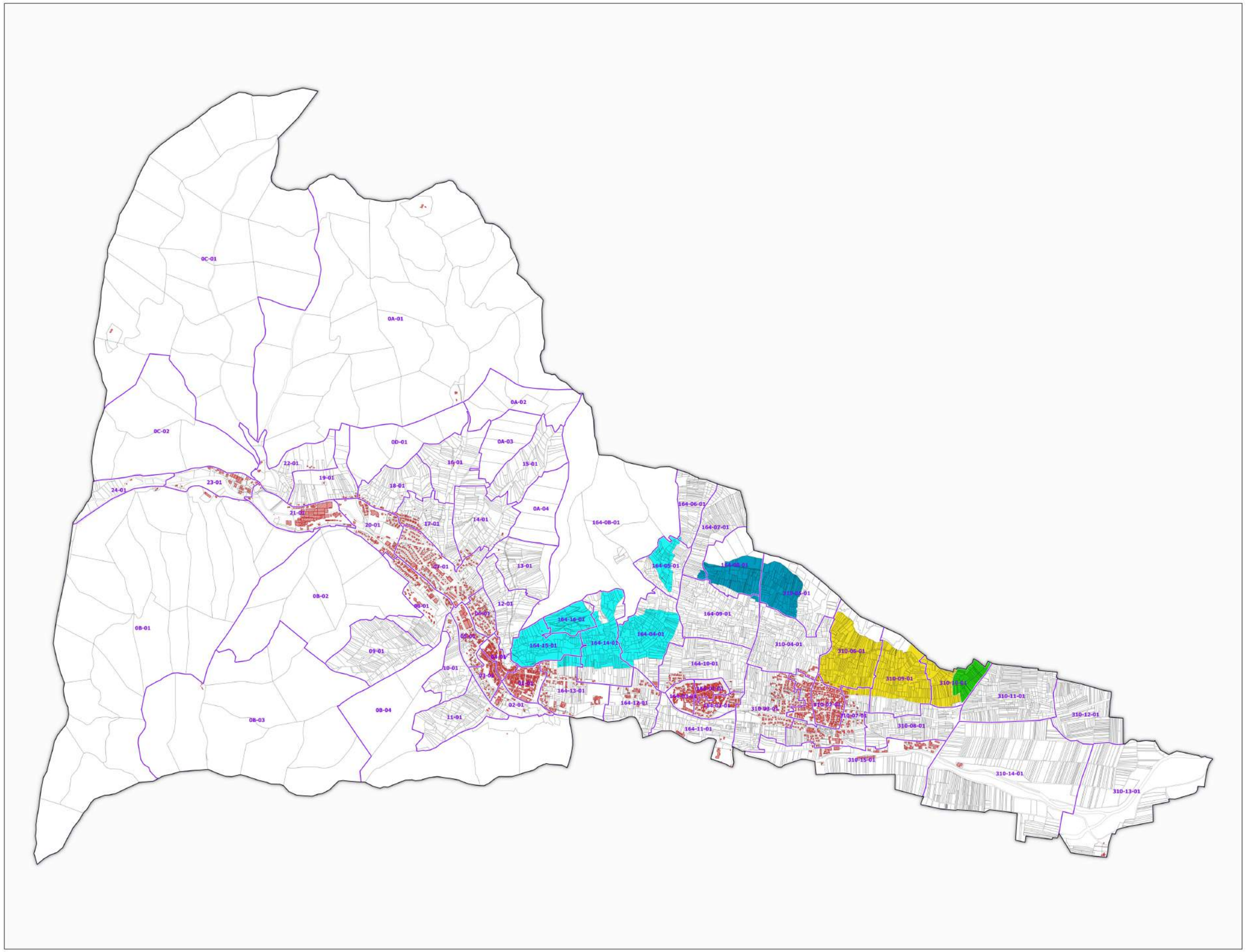

Légende

- Sections cadastrales
- Bâti
- Parcelles

AOC ALSACE GRAND CRU

- Alsace grand cru Furstentum
- Alsace grand cru Mambourg
- Alsace grand cru Marckrain
- Alsace grand cru Schlossberg

DELIMITATION DEFINITIVE APPROUVEE PAR DECISION DU COMITE NATIONAL DES APPELLATIONS D'ORIGINE RELATIVES AUX VINS ET AUX BOISSONS ALCOOLISEES, ET DES BOISSONS SPIRITUEUSES DE L'INAO EN SES SEANCES DU 24/08/1983, 23/09/1991, 17/10/1991 ET 25/06/2024

Sources :
- INAO
- Cadastre : DGFIP (2024)

0 250 500 750 1 000 m

Date de création du plan : 13/09/2024

RÉPUBLIQUE FRANÇAISE
Liberté
Égalité
Fraternité

INSTITUT NATIONAL DE L'ORIGINE ET DE LA QUALITÉ

COMMUNE DE KAYSERSBERG VIGNOBLE
Tableau d'assemblage

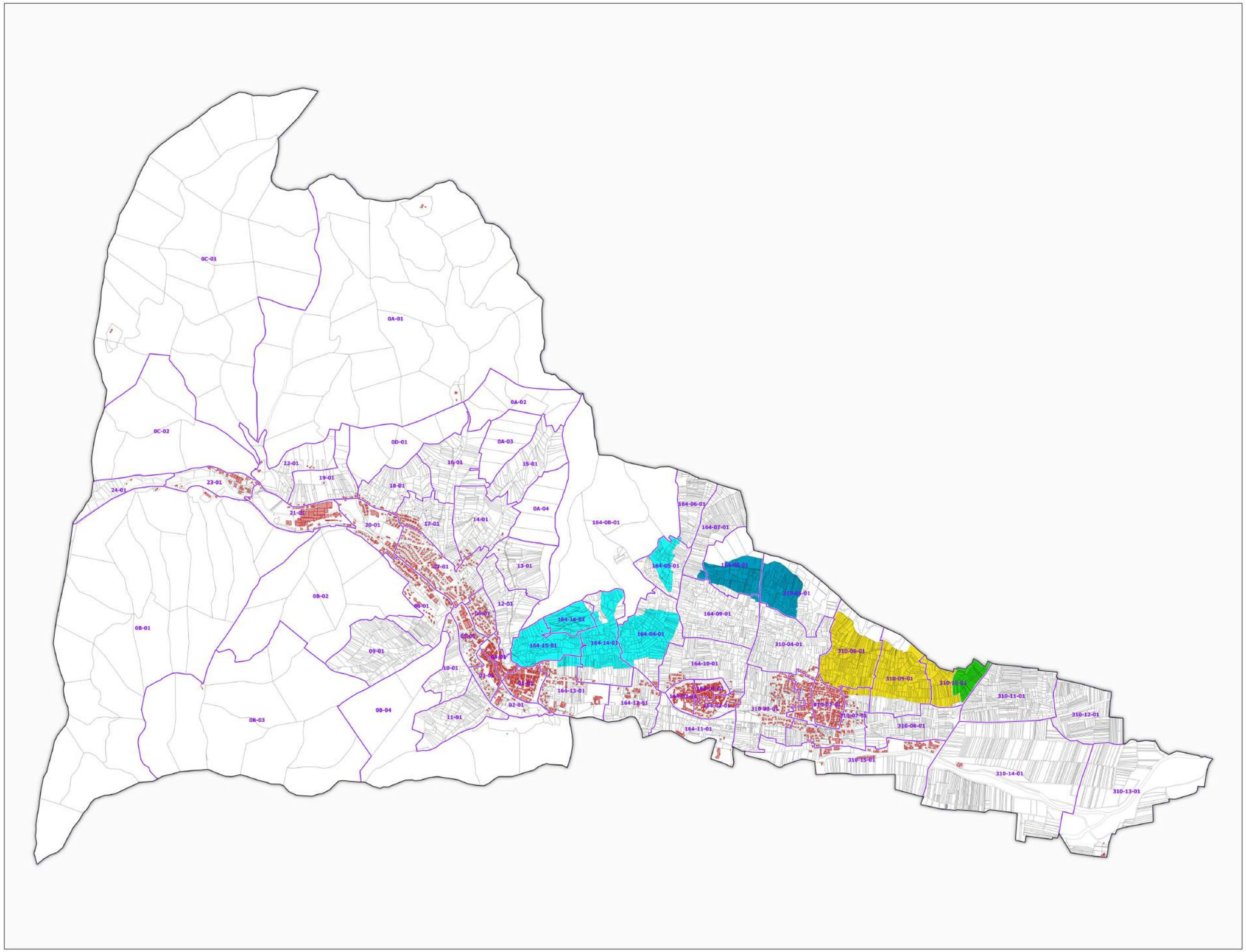

Légende

- Sections cadastrales
- Bâti
- Parcelles

AOC ALSACE GRAND CRU

- Alsace grand cru Furstentum
- Alsace grand cru Mambourg
- Alsace grand cru Marckrain
- Alsace grand cru Schlossberg

DELIMITATION DEFINITIVE APPROUVEE PAR DECISION DU COMITE NATIONAL DES APPELLATIONS D'ORIGINE RELATIVES AUX VINS ET AUX BOISSONS ALCOOLISEES, ET DES BOISSONS SPIRITUEUSES DE L'INAO EN SES SEANCES DU 24/08/1983, 23/09/1991, 17/10/1991 ET 25/06/2024

Sources :
- INAO
- Cadastre : DGFIP (2024)

0 250 500 750 1 000 m

Date de création du plan : 13/09/2024

RÉPUBLIQUE FRANÇAISE
Liberté
Égalité
Fraternité

INSTITUT NATIONAL DE L'ORIGINE ET DE LA QUALITÉ

COMMUNE DE KAYSERSBERG VIGNOBLE - 68162
(section : 164 2 - feuille : 01)

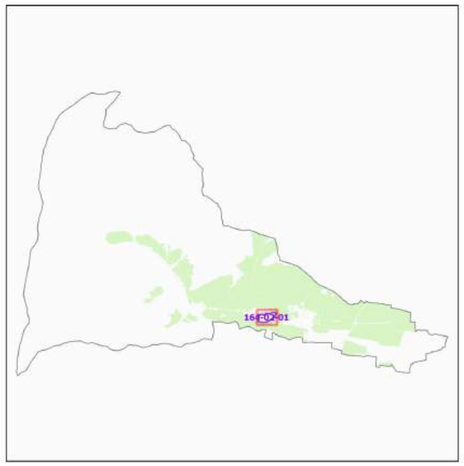

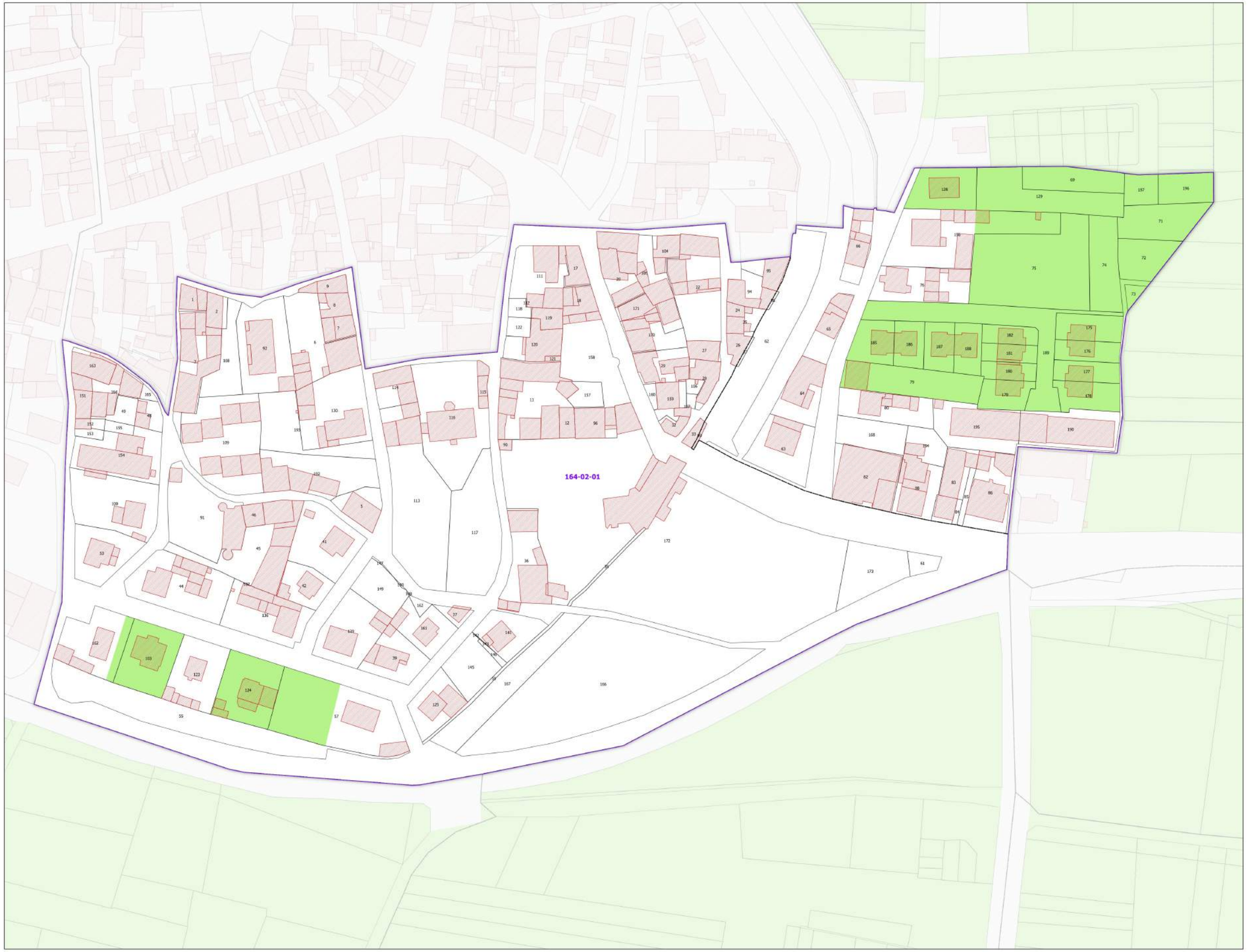

Légende

- Lieux-dits
- Sections cadastrales
- Bâti
- Parcelles

AOC VIN D'ALSACE

- ALSACE

DELIMITATION DEFINITIVE APPROUVEE PAR DECISION DU COMITE NATIONAL DES APPELLATIONS D'ORIGINE RELATIVES AUX VINS ET AUX BOISSONS ALCOOLISEES, ET DES BOISSONS SPIRITUEUSES DE L'INAO EN SES SEANCES DU 09/11/1988, 11/09/2014 ET 25/06/2024

Sources :
- INAO
- Cadastre : DGFIP (2024)

0 100 200 300 400 m

Date de création du plan : 13/09/2024

RÉPUBLIQUE FRANÇAISE
Liberté
Égalité
Fraternité

INSTITUT NATIONAL DE L'ORIGINE ET DE LA QUALITÉ

COMMUNE DE KAYSERSBERG VIGNOBLE - 68162
(section : 164 2 - feuille : 01)

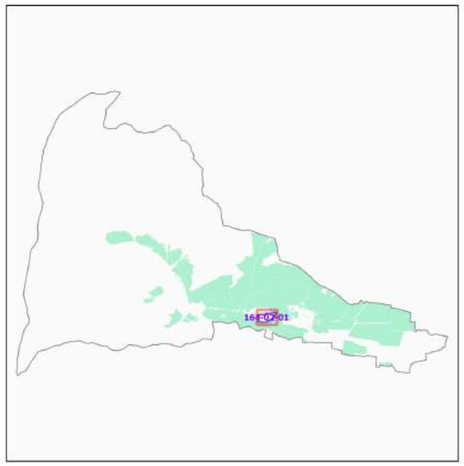

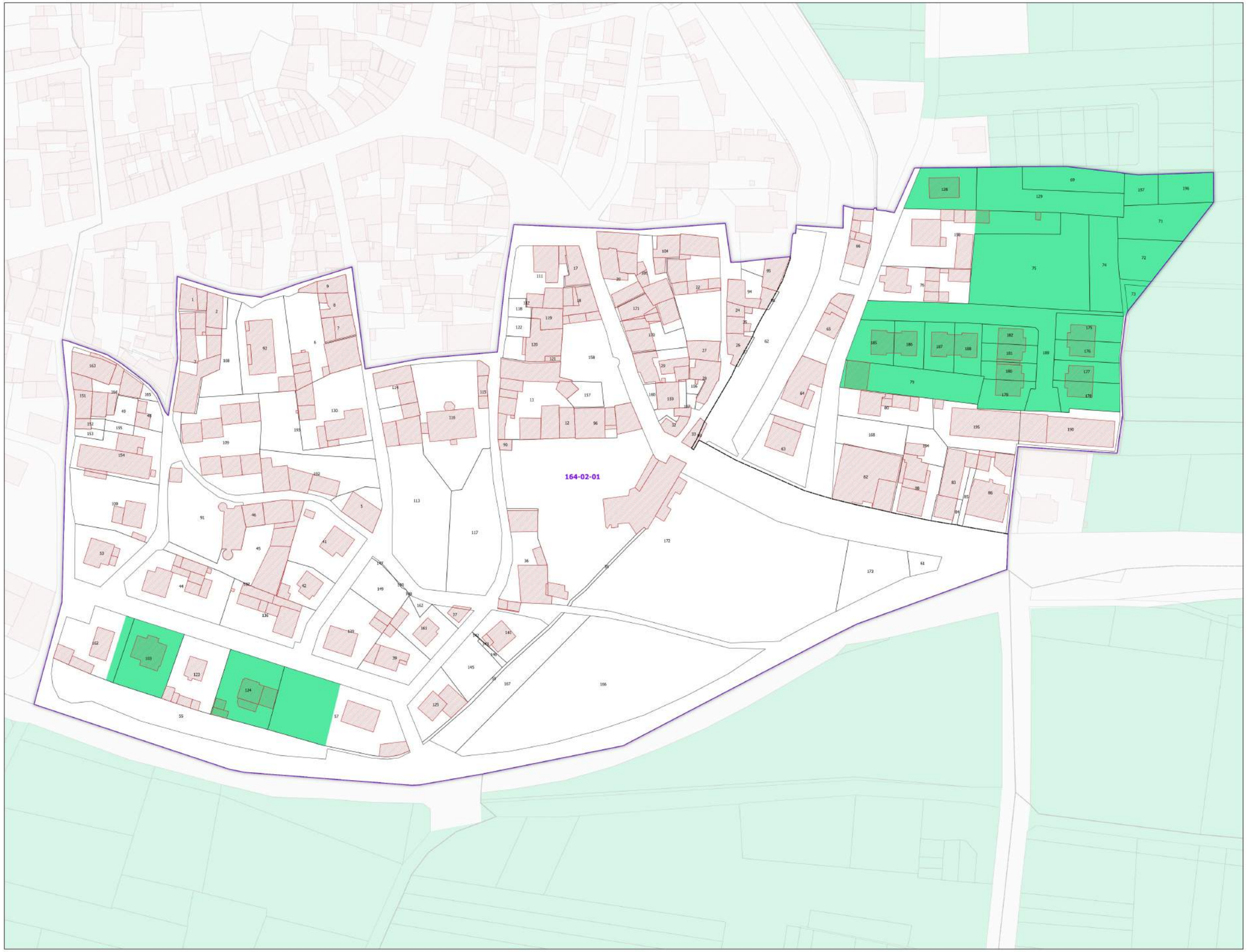

Légende

- Lieux-dits
- Sections cadastrales
- Bâti
- Parcelles
- AOC CRÉMANT D'ALSACE

DELIMITATION DEFINITIVE APPROUVEE PAR DECISION DU COMITE NATIONAL DES APPELLATIONS D'ORIGINE RELATIVES AUX VINS ET AUX BOISSONS ALCOOLISEES, ET DES BOISSONS SPIRITUEUSES DE L'INAO EN SES SEANCES DU 09/11/1988, 11/09/2014 ET 25/06/2024

Sources :
- INAO
- Cadastre : DGFIP (2024)

0 100 200 300 400 m

Date de création du plan : 13/09/2024

RÉPUBLIQUE FRANÇAISE
Liberté
Égalité
Fraternité

INSTITUT NATIONAL DE L'ORIGINE ET DE LA QUALITÉ

COMMUNE DE KAYSERSBERG VIGNOBLE - 68162
(section : 164 3 - feuille : 01)

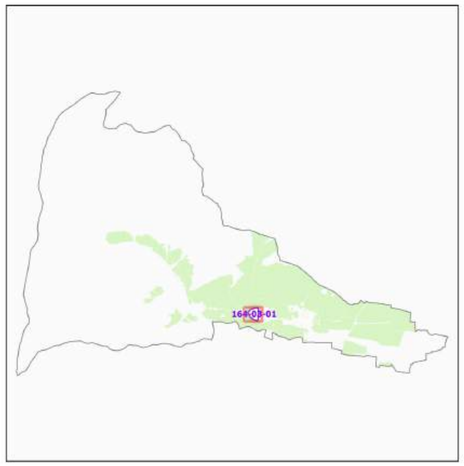

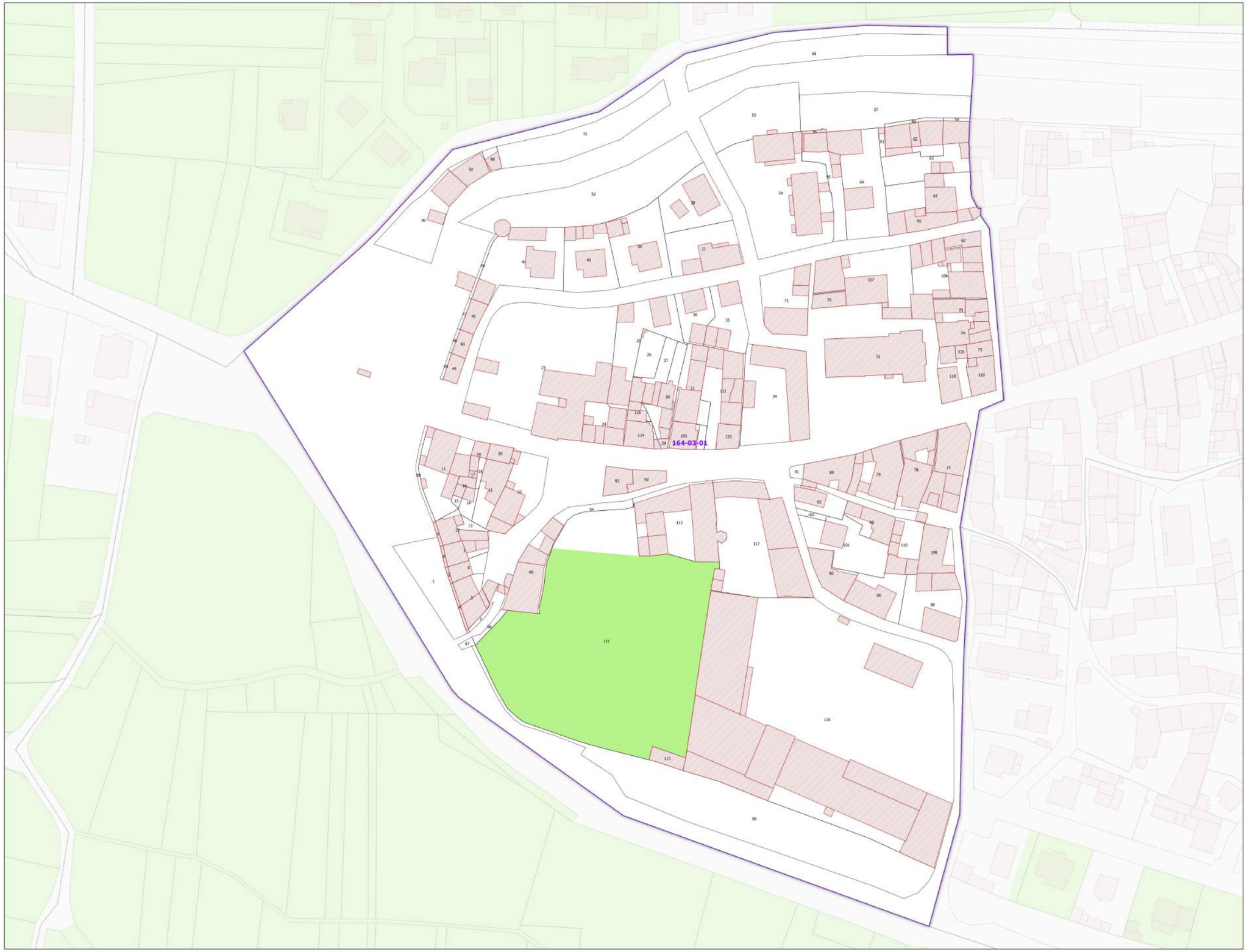

Légende

- Lieux-dits
- Sections cadastrales
- Bâti
- Parcelles

AOC VIN D'ALSACE

- ALSACE

DELIMITATION DEFINITIVE APPROUVEE PAR DECISION DU COMITE NATIONAL DES APPELLATIONS D'ORIGINE RELATIVES AUX VINS ET AUX BOISSONS ALCOOLISEES, ET DES BOISSONS SPIRITUEUSES DE L'INAO EN SES SEANCES DU 09/11/1988, 11/09/2014 ET 25/06/2024

Sources :
- INAO
- Cadastre : DGFIP (2024)

0 100 200 300 400 m

Date de création du plan : 13/09/2024

RÉPUBLIQUE FRANÇAISE
Liberté
Égalité
Fraternité

INSTITUT NATIONAL DE L'ORIGINE ET DE LA QUALITÉ

COMMUNE DE KAYSERSBERG VIGNOBLE - 68162
(section : 164 3 - feuille : 01)

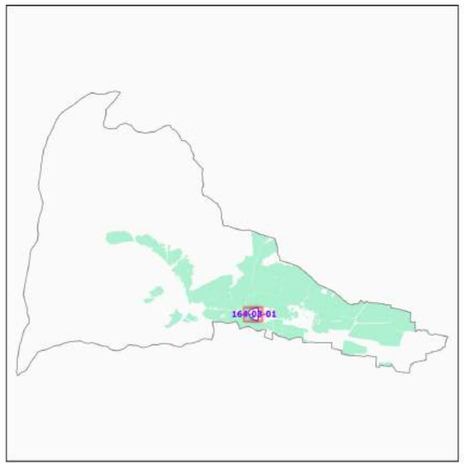

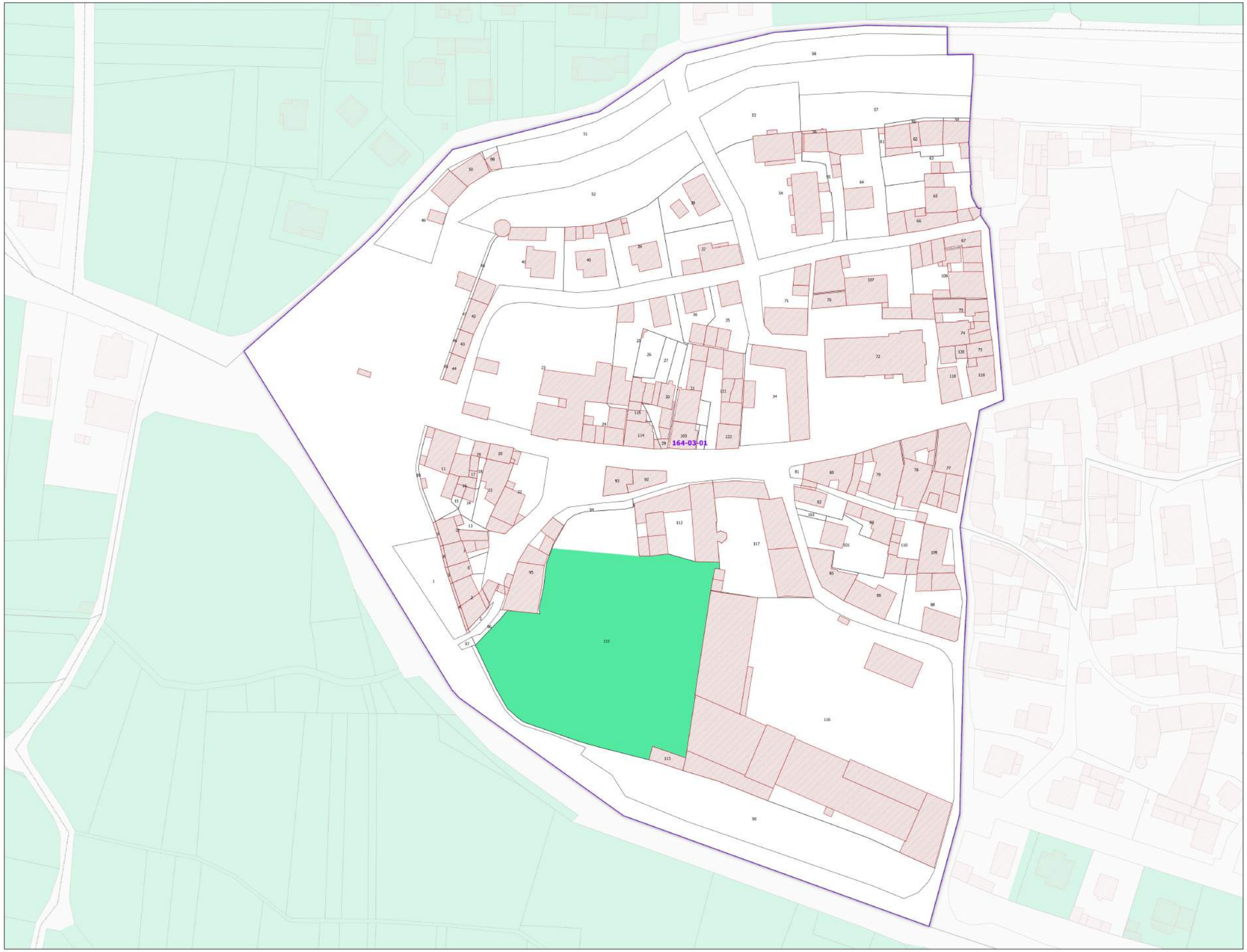

Légende

- Lieux-dits
- Sections cadastrales
- Bâti
- Parcelles
- AOC CRÉMANT D'ALSACE

DELIMITATION DEFINITIVE APPROUVEE PAR DECISION DU COMITE NATIONAL DES APPELLATIONS D'ORIGINE RELATIVES AUX VINS ET AUX BOISSONS ALCOOLISEES, ET DES BOISSONS SPIRITUEUSES DE L'INAO EN SES SEANCES DU 09/11/1988, 11/09/2014 ET 25/06/2024

Sources :
- INAO
- Cadastre : DGFIP (2024)

0 100 200 300 400 m

Date de création du plan : 13/09/2024

RÉPUBLIQUE FRANÇAISE
Liberté
Égalité
Fraternité

INSTITUT NATIONAL DE L'ORIGINE ET DE LA QUALITÉ

COMMUNE DE KAYSERSBERG VIGNOBLE - 68162
(section : 164 4 - feuille : 01)

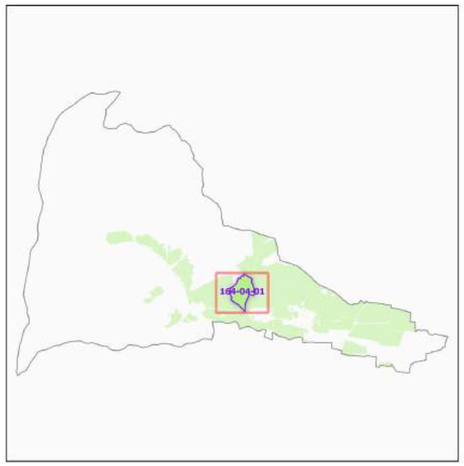

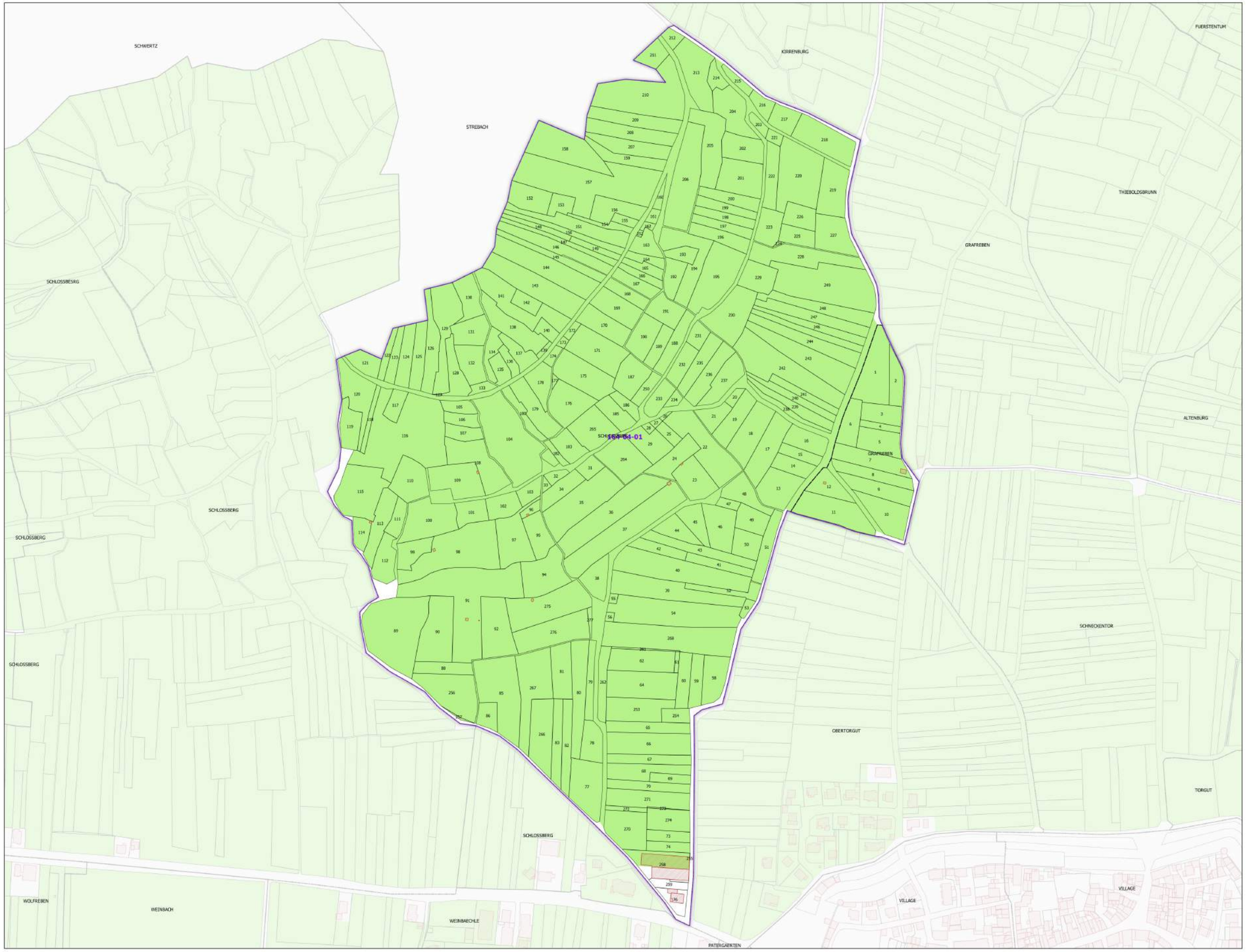

Légende

- Lieux-dits
- Sections cadastrales
- Bâti
- Parcelles

AOC VIN D'ALSACE

- ALSACE

DELIMITATION DEFINITIVE APPROUVEE PAR DECISION DU COMITE NATIONAL DES APPELLATIONS D'ORIGINE RELATIVES AUX VINS ET AUX BOISSONS ALCOOLISEES, ET DES BOISSONS SPIRITUEUSES DE L'INAO EN SES SEANCES DU 09/11/1988, 11/09/2014 ET 25/06/2024

0 100 200 300 400 m

Sources :
- INAO
- Cadastre : DGFIP (2024)

Date de création du plan : 13/09/2024

RÉPUBLIQUE FRANÇAISE
Liberté
Égalité
Fraternité

INSTITUT NATIONAL DE L'ORIGINE ET DE LA QUALITÉ

COMMUNE DE KAYSERSBERG VIGNOBLE - 68162
(section : 164 4 - feuille : 01)

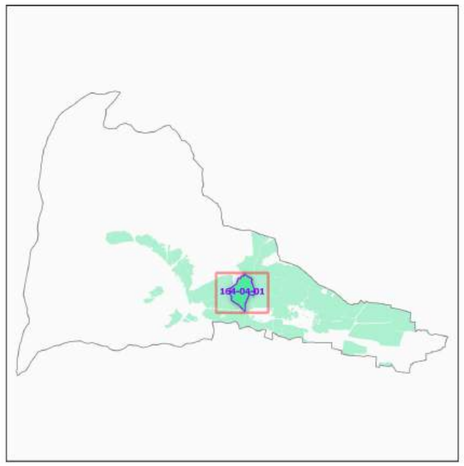

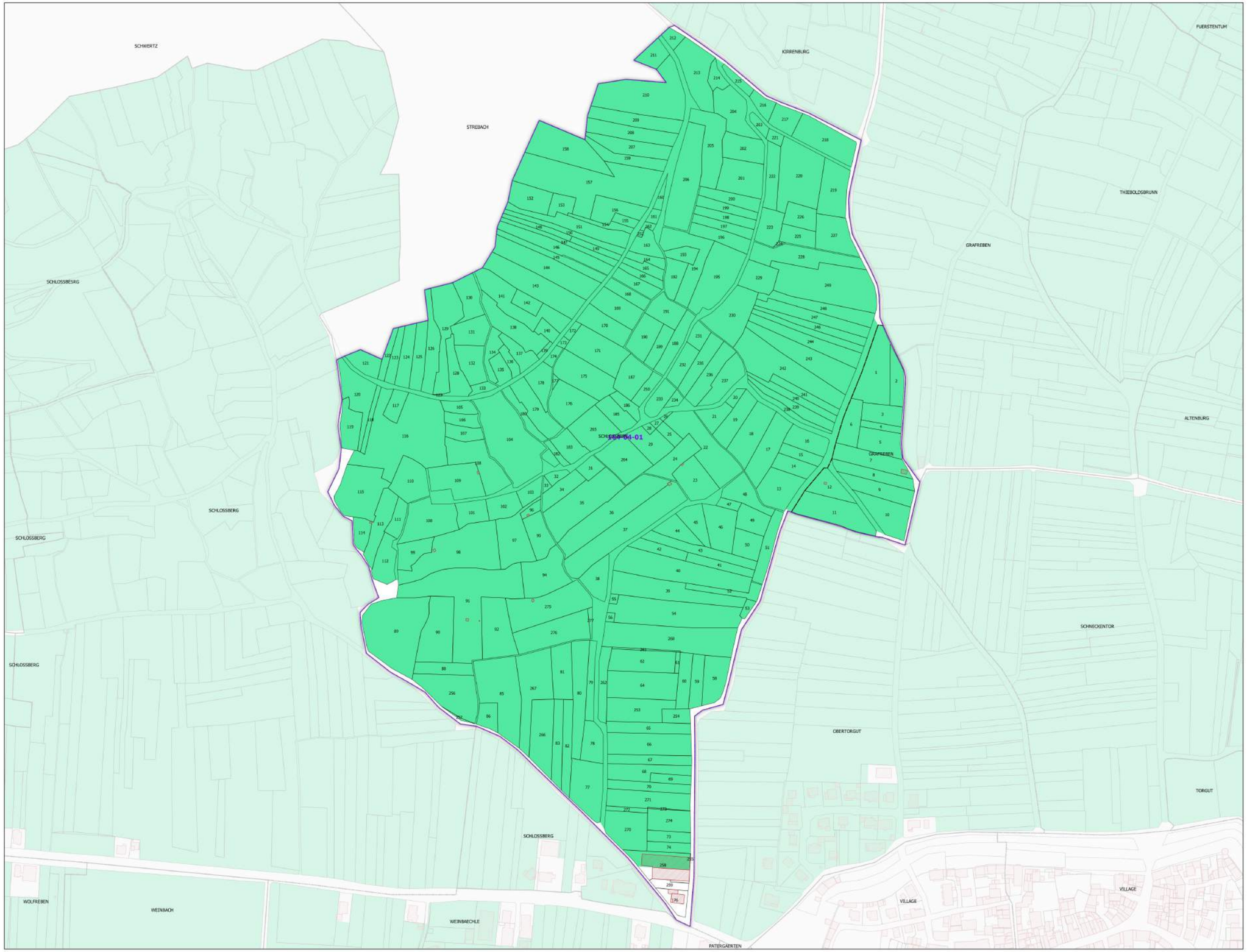

Légende

- Lieux-dits
- Sections cadastrales
- Bâti
- Parcelles
- AOC CRÉMANT D'ALSACE

DELIMITATION DEFINITIVE APPROUVEE PAR DECISION DU COMITE NATIONAL DES APPELLATIONS D'ORIGINE RELATIVES AUX VINS ET AUX BOISSONS ALCOOLISEES, ET DES BOISSONS SPIRITUEUSES DE L'INAO EN SES SEANCES DU 09/11/1988, 11/09/2014 ET 25/06/2024

Sources :
- INAO
- Cadastre : DGFIP (2024)

0 100 200 300 400 m

Date de création du plan : 13/09/2024

RÉPUBLIQUE FRANÇAISE
Liberté
Égalité
Fraternité

INSTITUT NATIONAL DE L'ORIGINE ET DE LA QUALITÉ

COMMUNE DE KAYSERSBERG VIGNOBLE - 68162
(section : 164 4 - feuille : 01)

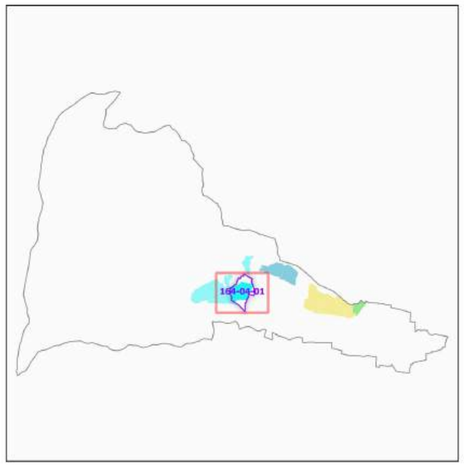

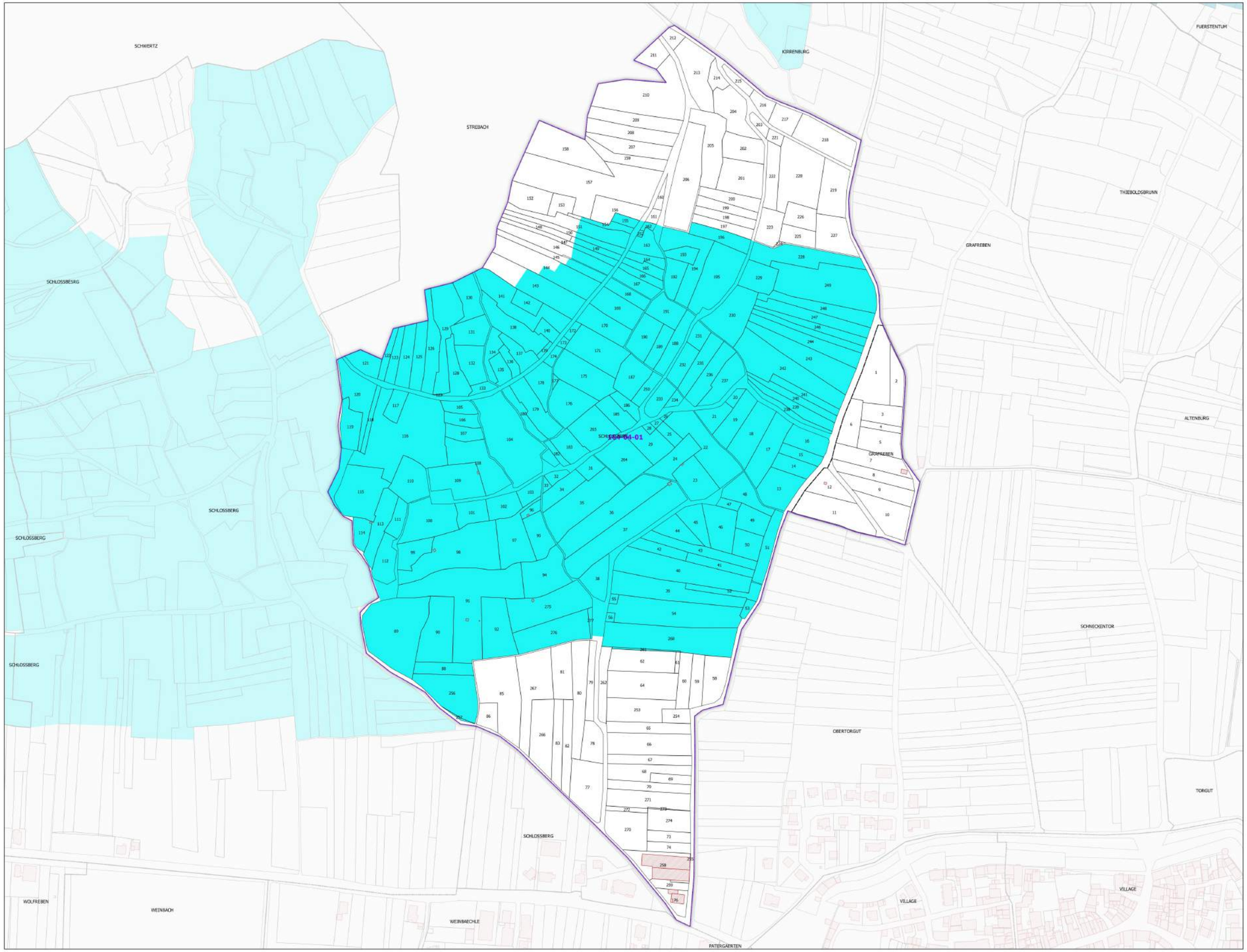

Légende

- Lieux-dits
- Sections cadastrales
- Bâti
- Parcelles

AOC ALSACE GRAND CRU

- Alsace grand cru Schlossberg

DELIMITATION DEFINITIVE APPROUVEE PAR DECISION DU COMITE NATIONAL DES APPELLATIONS D'ORIGINE RELATIVES AUX VINS ET AUX BOISSONS ALCOOLISEES, ET DES BOISSONS SPIRITUEUSES DE L'INAO EN SES SEANCES DU 24/08/1983, 23/09/1991, 17/10/1991 ET 25/06/2024

Sources :
- INAO
- Cadastre : DGFIP (2024)

0 100 200 300 400 m

Date de création du plan : 13/09/2024

RÉPUBLIQUE FRANÇAISE
Liberté
Égalité
Fraternité

INSTITUT NATIONAL DE L'ORIGINE ET DE LA QUALITÉ

COMMUNE DE KAYSERSBERG VIGNOBLE - 68162
(section : 164 4 - feuille : 01)

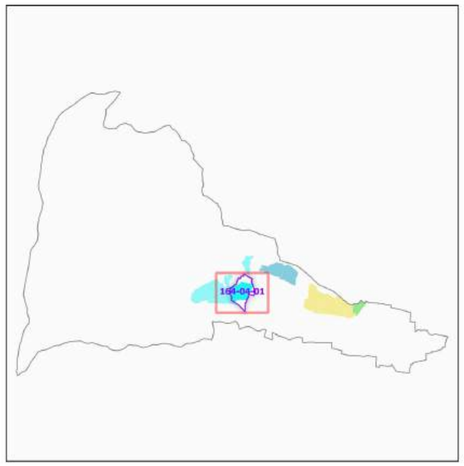

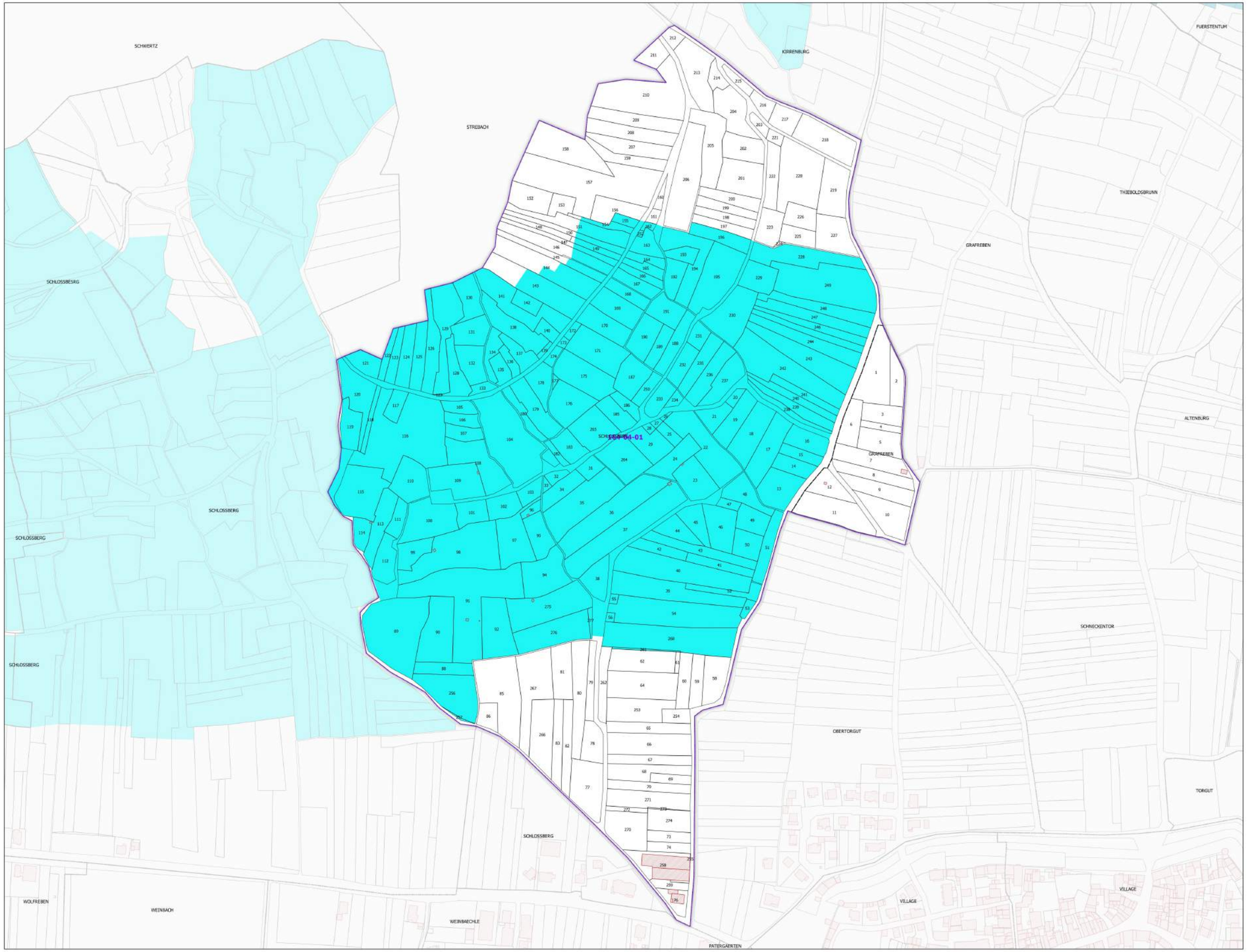

Légende

- Lieux-dits
- Sections cadastrales
- Bâti
- Parcelles

AOC ALSACE GRAND CRU

- Alsace grand cru Schlossberg

DELIMITATION DEFINITIVE APPROUVEE PAR DECISION DU COMITE NATIONAL DES APPELLATIONS D'ORIGINE RELATIVES AUX VINS ET AUX BOISSONS ALCOOLISEES, ET DES BOISSONS SPIRITUEUSES DE L'INAO EN SES SEANCES DU 24/08/1983, 23/09/1991, 17/10/1991 ET 25/06/2024

Sources :
- INAO
- Cadastre : DGFIP (2024)

0 100 200 300 400 m

Date de création du plan : 13/09/2024

RÉPUBLIQUE FRANÇAISE
Liberté
Égalité
Fraternité

INSTITUT NATIONAL DE L'ORIGINE ET DE LA QUALITÉ

COMMUNE DE KAYSERSBERG VIGNOBLE - 68162
(section : 164 4 - feuille : 01)

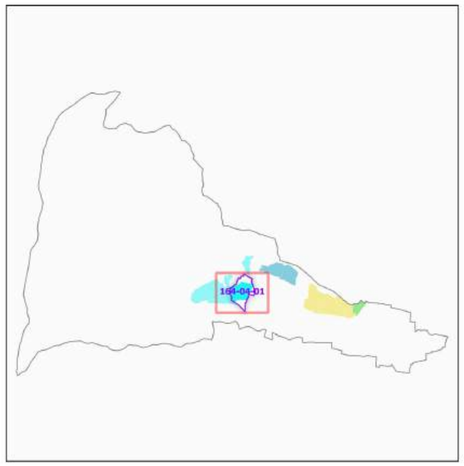

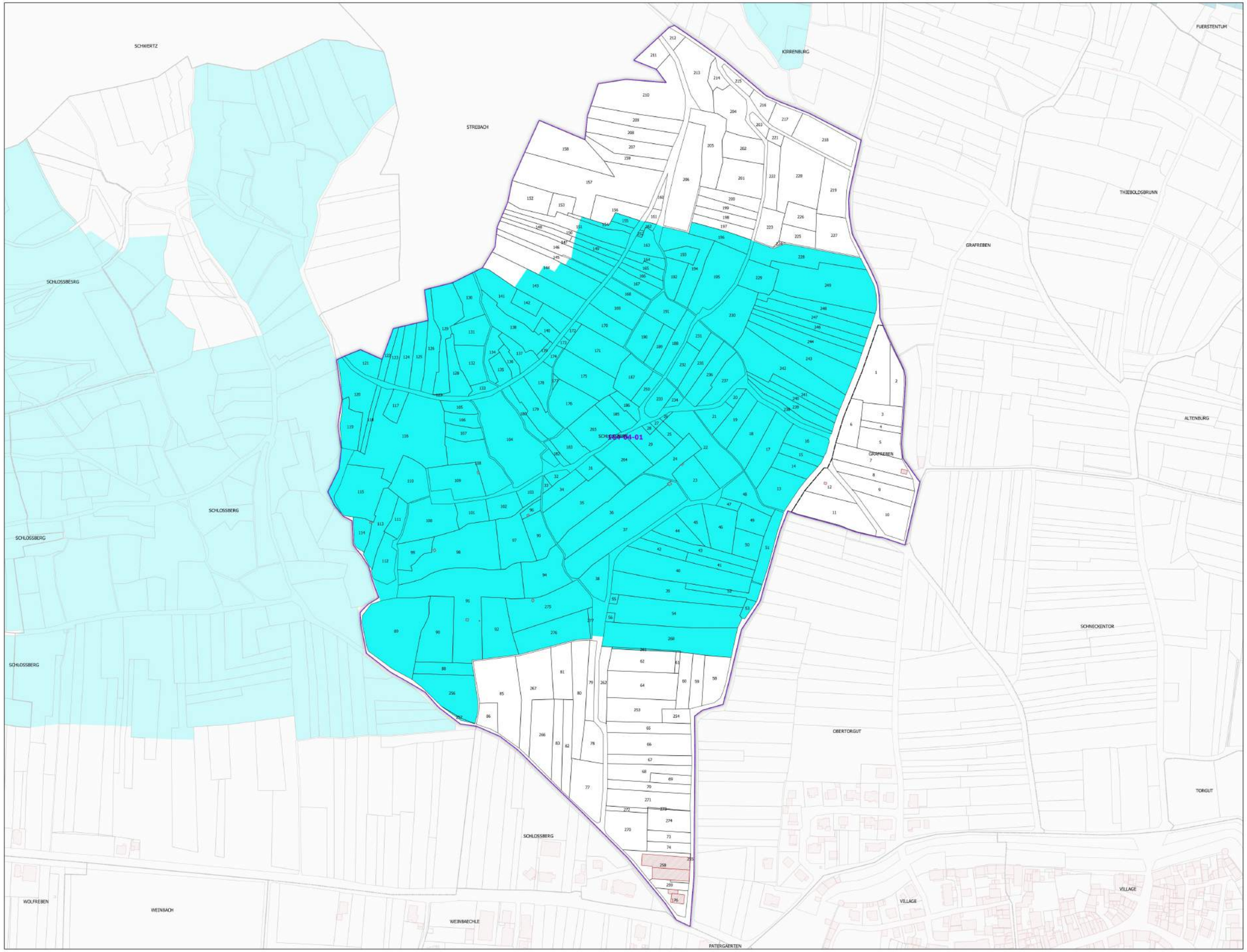

Légende

- Lieux-dits
- Sections cadastrales
- Bâti
- Parcelles

AOC ALSACE GRAND CRU

- Alsace grand cru Schlossberg

DELIMITATION DEFINITIVE APPROUVEE PAR DECISION DU COMITE NATIONAL DES APPELLATIONS D'ORIGINE RELATIVES AUX VINS ET AUX BOISSONS ALCOOLISEES, ET DES BOISSONS SPIRITUEUSES DE L'INAO EN SES SEANCES DU 24/08/1983, 23/09/1991, 17/10/1991 ET 25/06/2024

Sources :
- INAO
- Cadastre : DGFIP (2024)

0 100 200 300 400 m

Date de création du plan : 13/09/2024

RÉPUBLIQUE FRANÇAISE
Liberté
Égalité
Fraternité

INSTITUT NATIONAL DE L'ORIGINE ET DE LA QUALITÉ

COMMUNE DE KAYSERSBERG VIGNOBLE - 68162
(section : 164 4 - feuille : 01)

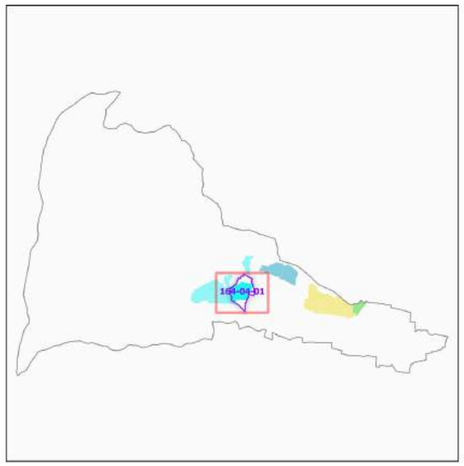

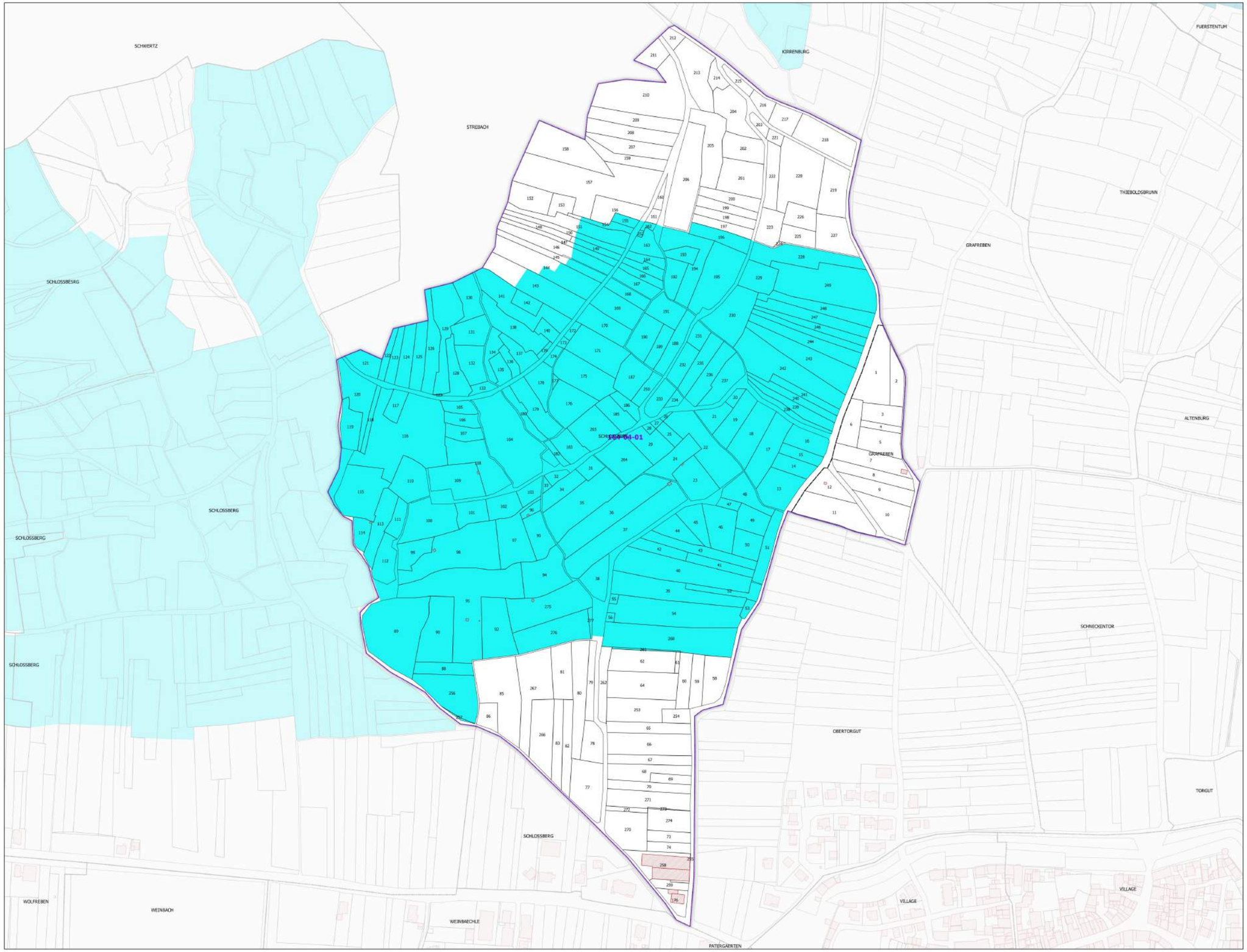

Légende

- Lieux-dits
- Sections cadastrales
- Bâti
- Parcelles

AOC ALSACE GRAND CRU

- Alsace grand cru Schlossberg

DELIMITATION DEFINITIVE APPROUVEE PAR DECISION DU COMITE NATIONAL DES APPELLATIONS D'ORIGINE RELATIVES AUX VINS ET AUX BOISSONS ALCOOLISEES, ET DES BOISSONS SPIRITUEUSES DE L'INAO EN SES SEANCES DU 24/08/1983, 23/09/1991, 17/10/1991 ET 25/06/2024

Sources :
- INAO
- Cadastre : DGFIP (2024)

0 100 200 300 400 m

Date de création du plan : 13/09/2024

RÉPUBLIQUE FRANÇAISE
Liberté
Égalité
Fraternité

INSTITUT NATIONAL DE L'ORIGINE ET DE LA QUALITÉ

COMMUNE DE KAYSERSBERG VIGNOBLE - 68162
(section : 164 5 - feuille : 01)

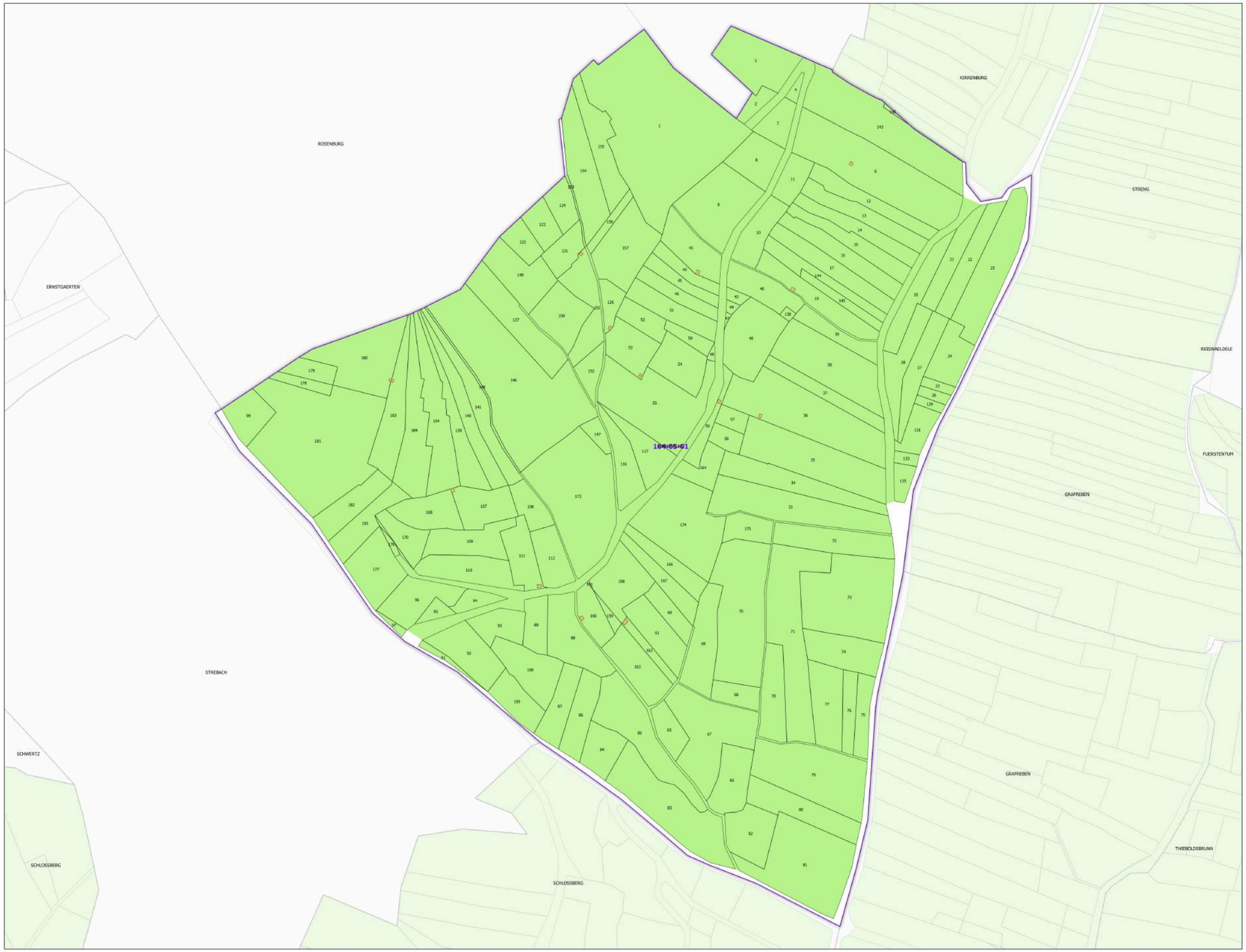

Légende

- Lieux-dits
- Sections cadastrales
- Bâti
- Parcelles

AOC VIN D'ALSACE

- ALSACE

DELIMITATION DEFINITIVE APPROUVEE PAR DECISION DU COMITE NATIONAL DES APPELLATIONS D'ORIGINE RELATIVES AUX VINS ET AUX BOISSONS ALCOOLISEES, ET DES BOISSONS SPIRITUEUSES DE L'INAO EN SES SEANCES DU 09/11/1988, 11/09/2014 ET 25/06/2024

Sources :
- INAO
- Cadastre : DGFIP (2024)

0 100 200 300 400 m

Date de création du plan : 13/09/2024

RÉPUBLIQUE FRANÇAISE
Liberté
Égalité
Fraternité

INSTITUT NATIONAL DE L'ORIGINE ET DE LA QUALITÉ

COMMUNE DE KAYSERSBERG VIGNOBLE - 68162
(section : 164 5 - feuille : 01)

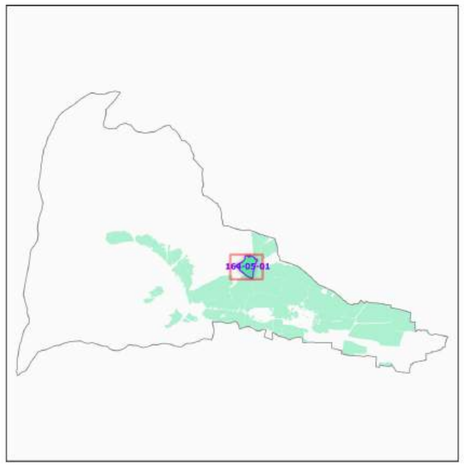

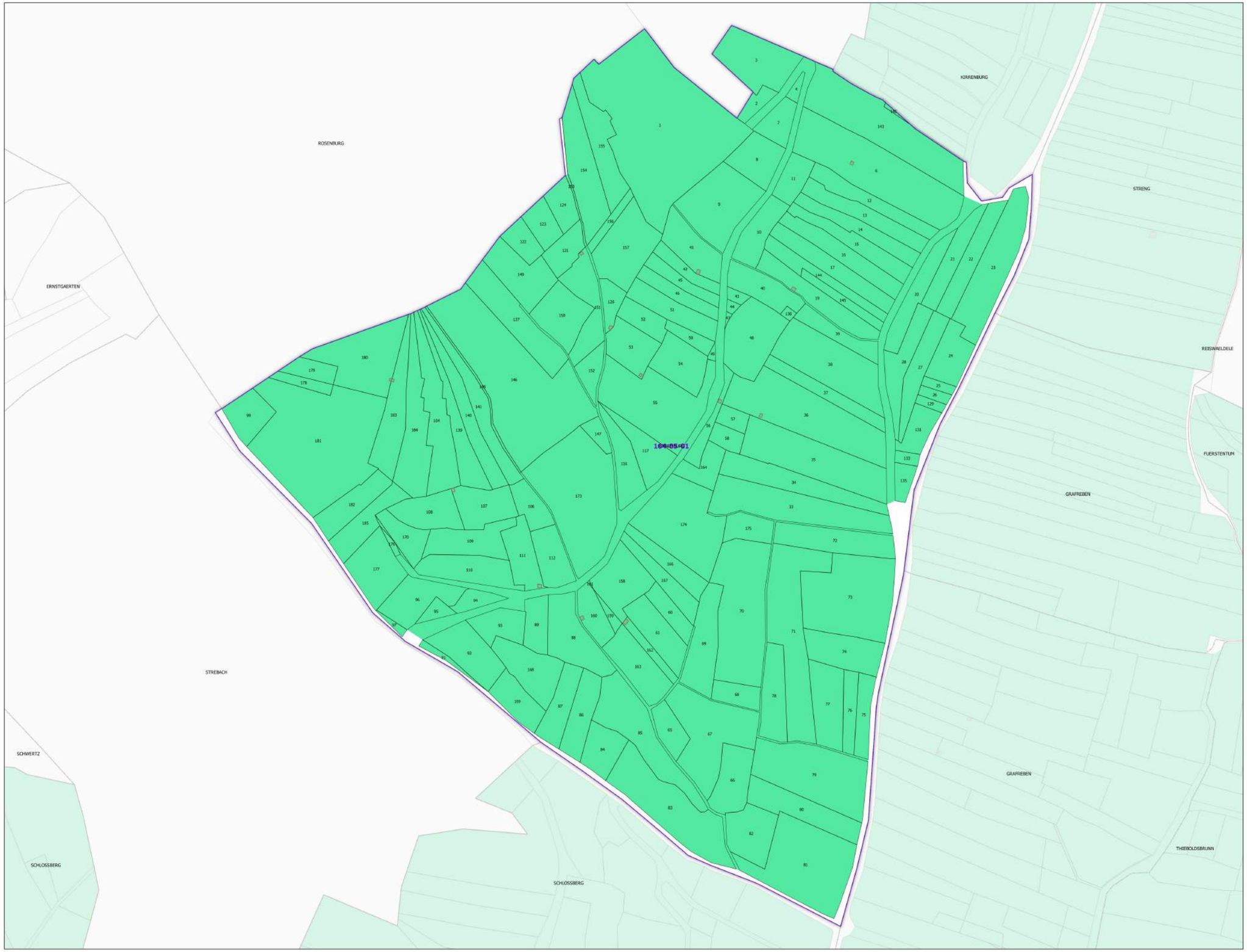

Légende

- Lieux-dits
- Sections cadastrales
- Bâti
- Parcelles
- AOC CRÉMANT D'ALSACE

DELIMITATION DEFINITIVE APPROUVEE PAR DECISION DU COMITE NATIONAL DES APPELLATIONS D'ORIGINE RELATIVES AUX VINS ET AUX BOISSONS ALCOOLISEES, ET DES BOISSONS SPIRITUEUSES DE L'INAO EN SES SEANCES DU 09/11/1988, 11/09/2014 ET 25/06/2024

Sources :
- INAO
- Cadastre : DGFIP (2024)

0 100 200 300 400 m

Date de création du plan : 13/09/2024

RÉPUBLIQUE FRANÇAISE
Liberté
Égalité
Fraternité

INSTITUT NATIONAL DE L'ORIGINE ET DE LA QUALITÉ

COMMUNE DE KAYSERSBERG VIGNOBLE - 68162
(section : 164 5 - feuille : 01)

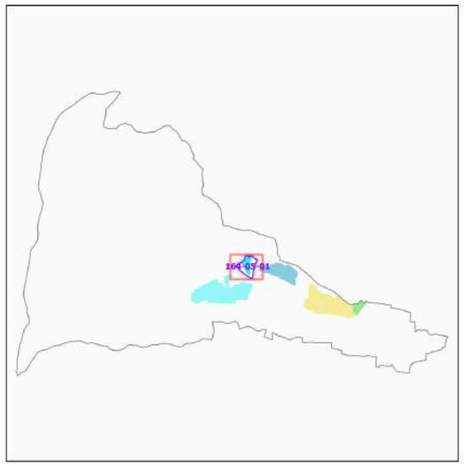

Légende

- Lieux-dits
- Sections cadastrales
- Bâti
- Parcelles

AOC ALSACE GRAND CRU

- Alsace grand cru Schlossberg

DELIMITATION DEFINITIVE APPROUVEE PAR DECISION DU COMITE NATIONAL DES APPELLATIONS D'ORIGINE RELATIVES AUX VINS ET AUX BOISSONS ALCOOLISEES, ET DES BOISSONS SPIRITUEUSES DE L'INAO EN SES SEANCES DU 24/08/1983, 23/09/1991, 17/10/1991 ET 25/06/2024

Sources :
- INAO
- Cadastre : DGFIP (2024)

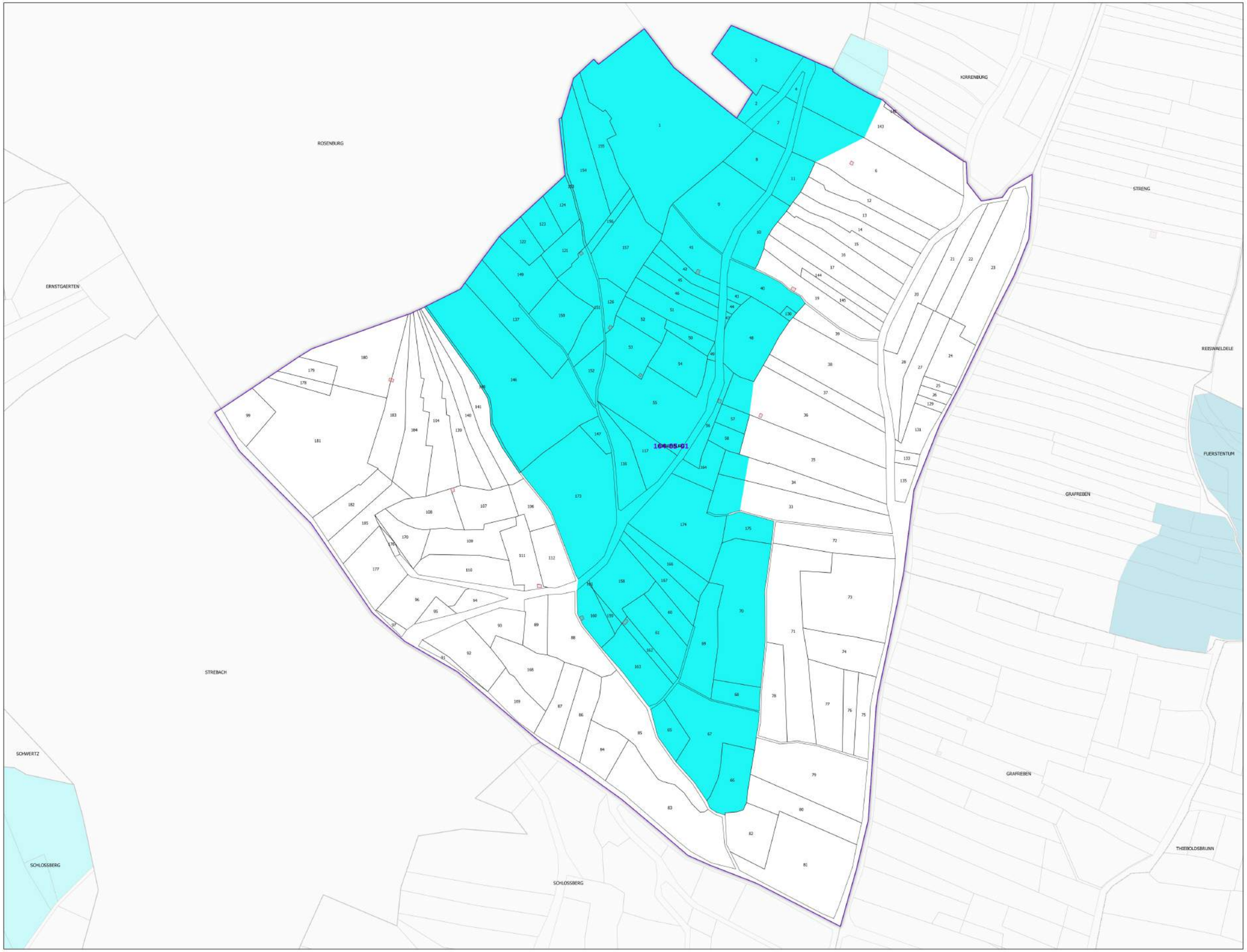

Date de création du plan : 13/09/2024

RÉPUBLIQUE FRANÇAISE
Liberté
Égalité
Fraternité

INSTITUT NATIONAL DE L'ORIGINE ET DE LA QUALITÉ

COMMUNE DE KAYSERSBERG VIGNOBLE - 68162
(section : 164 5 - feuille : 01)

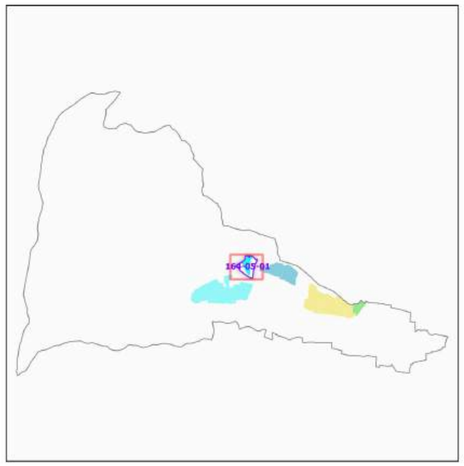

Légende

- Lieux-dits
- Sections cadastrales
- Bâti
- Parcelles

AOC ALSACE GRAND CRU

- Alsace grand cru Schlossberg

DELIMITATION DEFINITIVE APPROUVEE PAR DECISION DU COMITE NATIONAL DES APPELLATIONS D'ORIGINE RELATIVES AUX VINS ET AUX BOISSONS ALCOOLISEES, ET DES BOISSONS SPIRITUEUSES DE L'INAO EN SES SEANCES DU 24/08/1983, 23/09/1991, 17/10/1991 ET 25/06/2024

Sources :
- INAO
- Cadastre : DGFIP (2024)

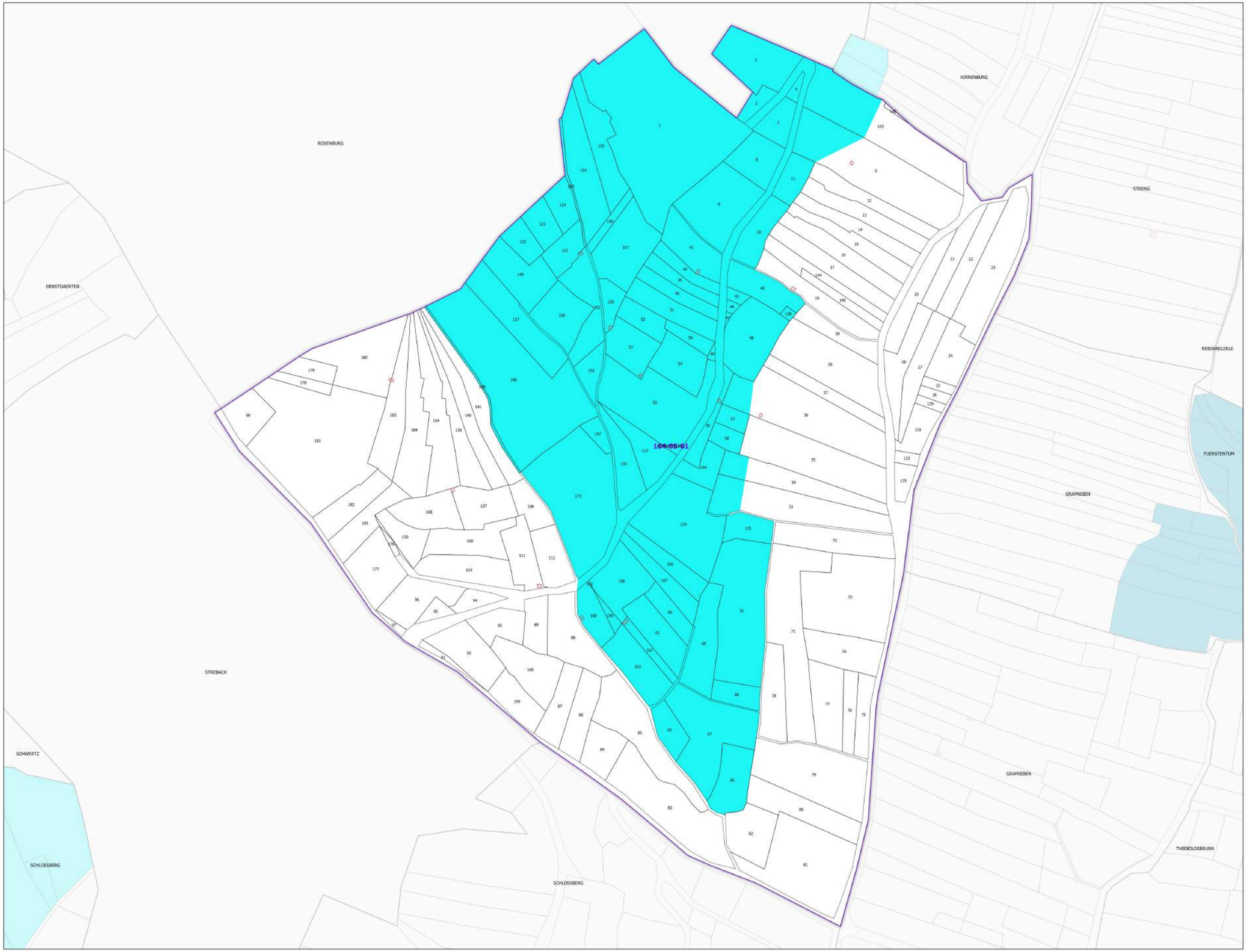

Date de création du plan : 13/09/2024

RÉPUBLIQUE FRANÇAISE
Liberté
Égalité
Fraternité

INSTITUT NATIONAL DE L'ORIGINE ET DE LA QUALITÉ

COMMUNE DE KAYSERSBERG VIGNOBLE - 68162
(section : 164 5 - feuille : 01)

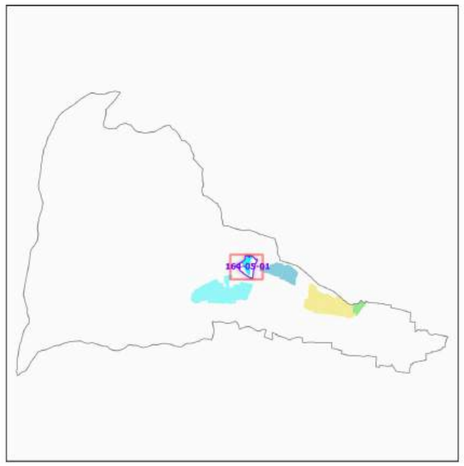

Légende

- Lieux-dits
- Sections cadastrales
- Bâti
- Parcelles

AOC ALSACE GRAND CRU

- Alsace grand cru Schlossberg

DELIMITATION DEFINITIVE APPROUVEE PAR DECISION DU COMITE NATIONAL DES APPELLATIONS D'ORIGINE RELATIVES AUX VINS ET AUX BOISSONS ALCOOLISEES, ET DES BOISSONS SPIRITUEUSES DE L'INAO EN SES SEANCES DU 24/08/1983, 23/09/1991, 17/10/1991 ET 25/06/2024

Sources :
- INAO
- Cadastre : DGFIP (2024)

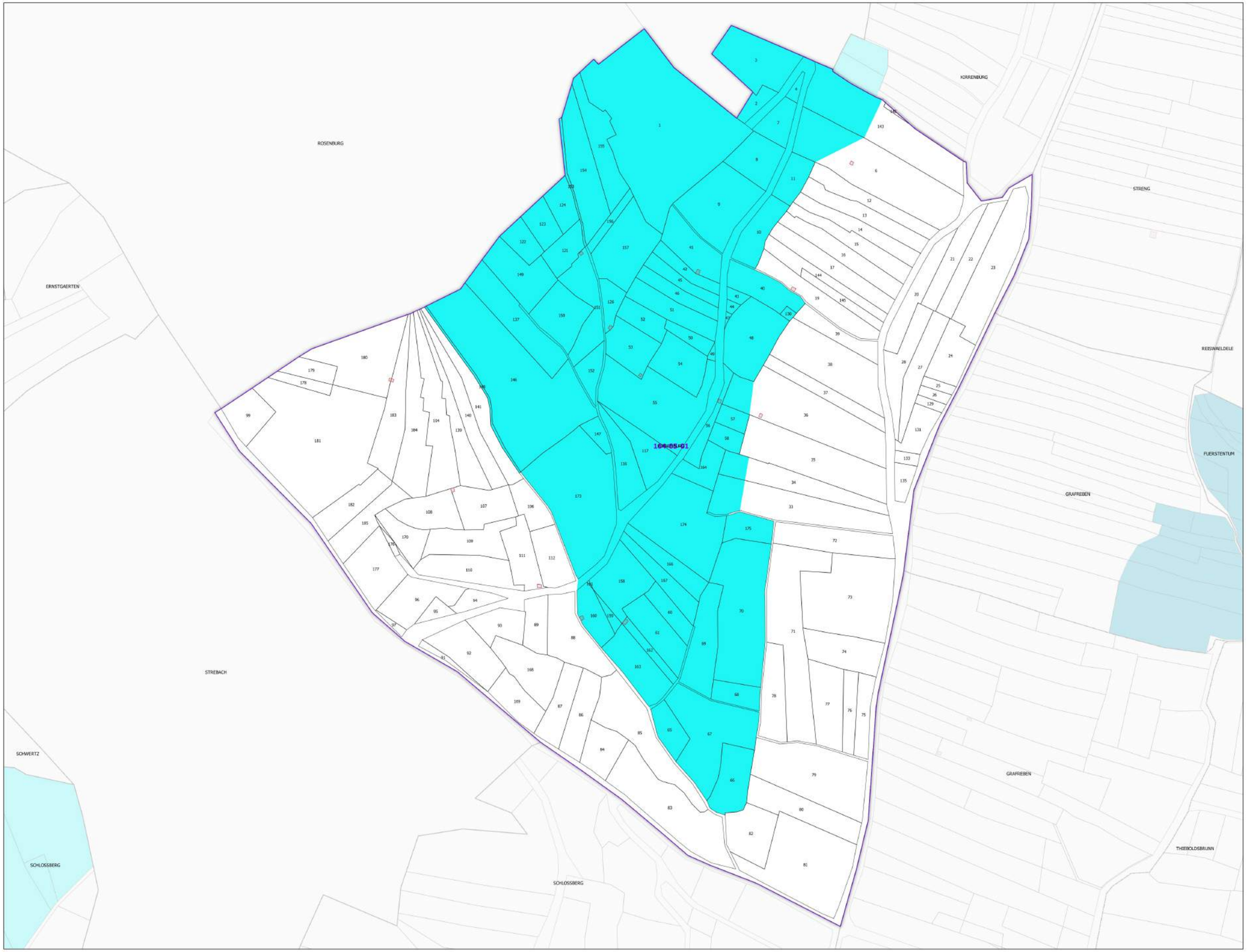

Date de création du plan : 13/09/2024

RÉPUBLIQUE FRANÇAISE
Liberté
Égalité
Fraternité

INSTITUT NATIONAL DE L'ORIGINE ET DE LA QUALITÉ

COMMUNE DE KAYSERSBERG VIGNOBLE - 68162
(section : 164 5 - feuille : 01)

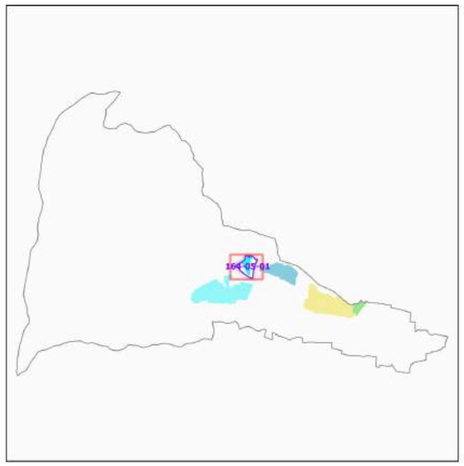

Légende

- Lieux-dits
- Sections cadastrales
- Bâti
- Parcelles

AOC ALSACE GRAND CRU

- Alsace grand cru Schlossberg

DELIMITATION DEFINITIVE APPROUVEE PAR DECISION DU COMITE NATIONAL DES APPELLATIONS D'ORIGINE RELATIVES AUX VINS ET AUX BOISSONS ALCOOLISEES, ET DES BOISSONS SPIRITUEUSES DE L'INAO EN SES SEANCES DU 24/08/1983, 23/09/1991, 17/10/1991 ET 25/06/2024

Sources :
- INAO
- Cadastre : DGFIP (2024)

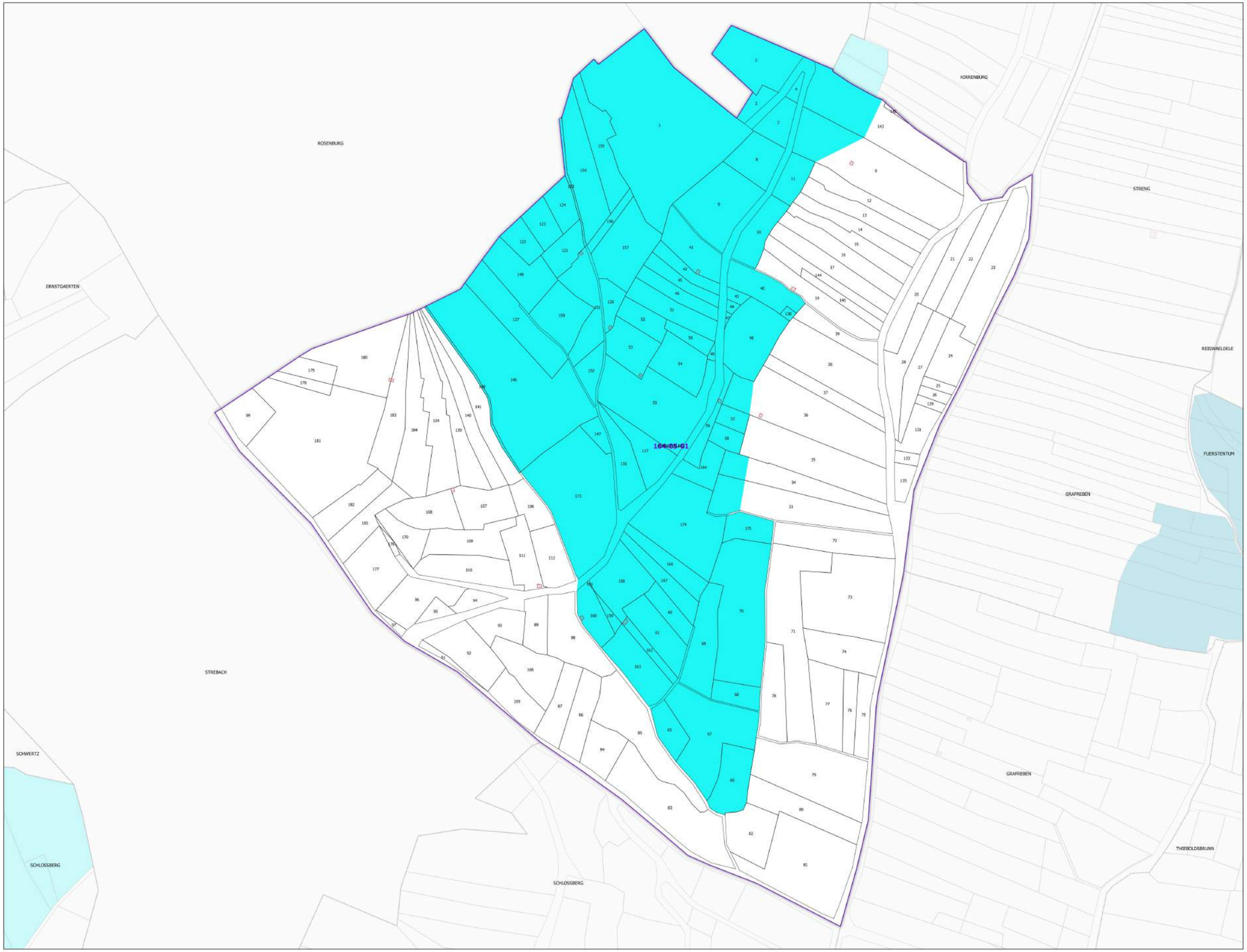

Date de création du plan : 13/09/2024

RÉPUBLIQUE FRANÇAISE
Liberté
Égalité
Fraternité

INSTITUT NATIONAL DE L'ORIGINE ET DE LA QUALITÉ

COMMUNE DE KAYSERSBERG VIGNOBLE - 68162
(section : 164 6 - feuille : 01)

N
W E
S

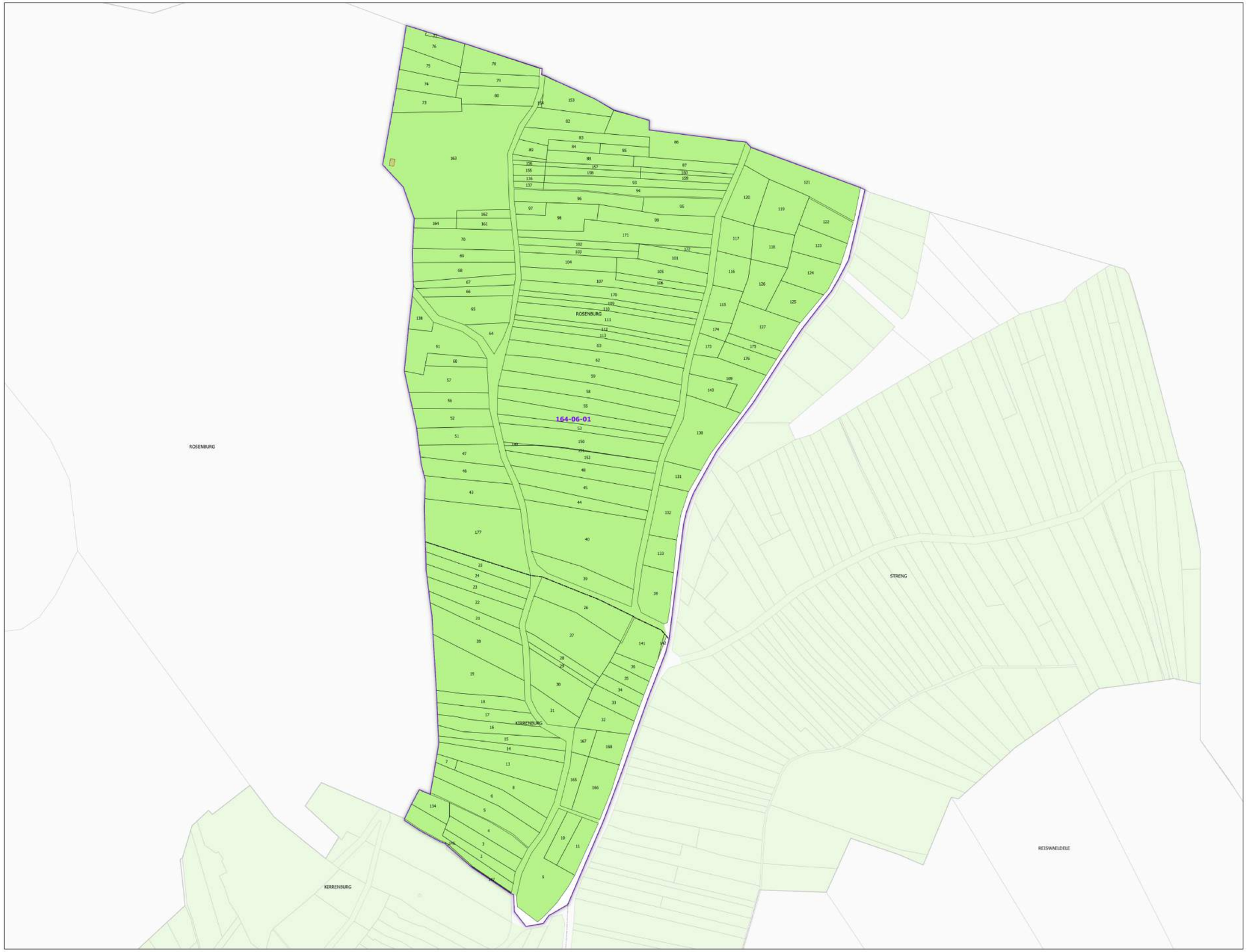

Légende

- Lieux-dits
- Sections cadastrales
- Bâti
- Parcelles

AOC VIN D'ALSACE

- ALSACE

DELIMITATION DEFINITIVE APPROUVEE PAR DECISION DU COMITE NATIONAL DES APPELLATIONS D'ORIGINE RELATIVES AUX VINS ET AUX BOISSONS ALCOOLISEES, ET DES BOISSONS SPIRITUEUSES DE L'INAO EN SES SEANCES DU 09/11/1988, 11/09/2014 ET 25/06/2024

Sources :
- INAO
- Cadastre : DGFIP (2024)

0 100 200 300 400 m

Date de création du plan : 13/09/2024

RÉPUBLIQUE FRANÇAISE
Liberté
Égalité
Fraternité

INSTITUT NATIONAL DE L'ORIGINE ET DE LA QUALITÉ

COMMUNE DE KAYSERSBERG VIGNOBLE - 68162
(section : 164 6 - feuille : 01)

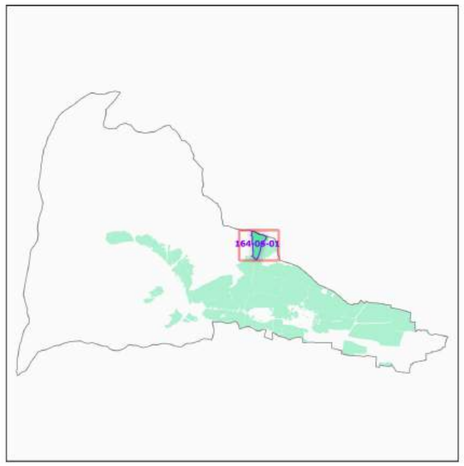

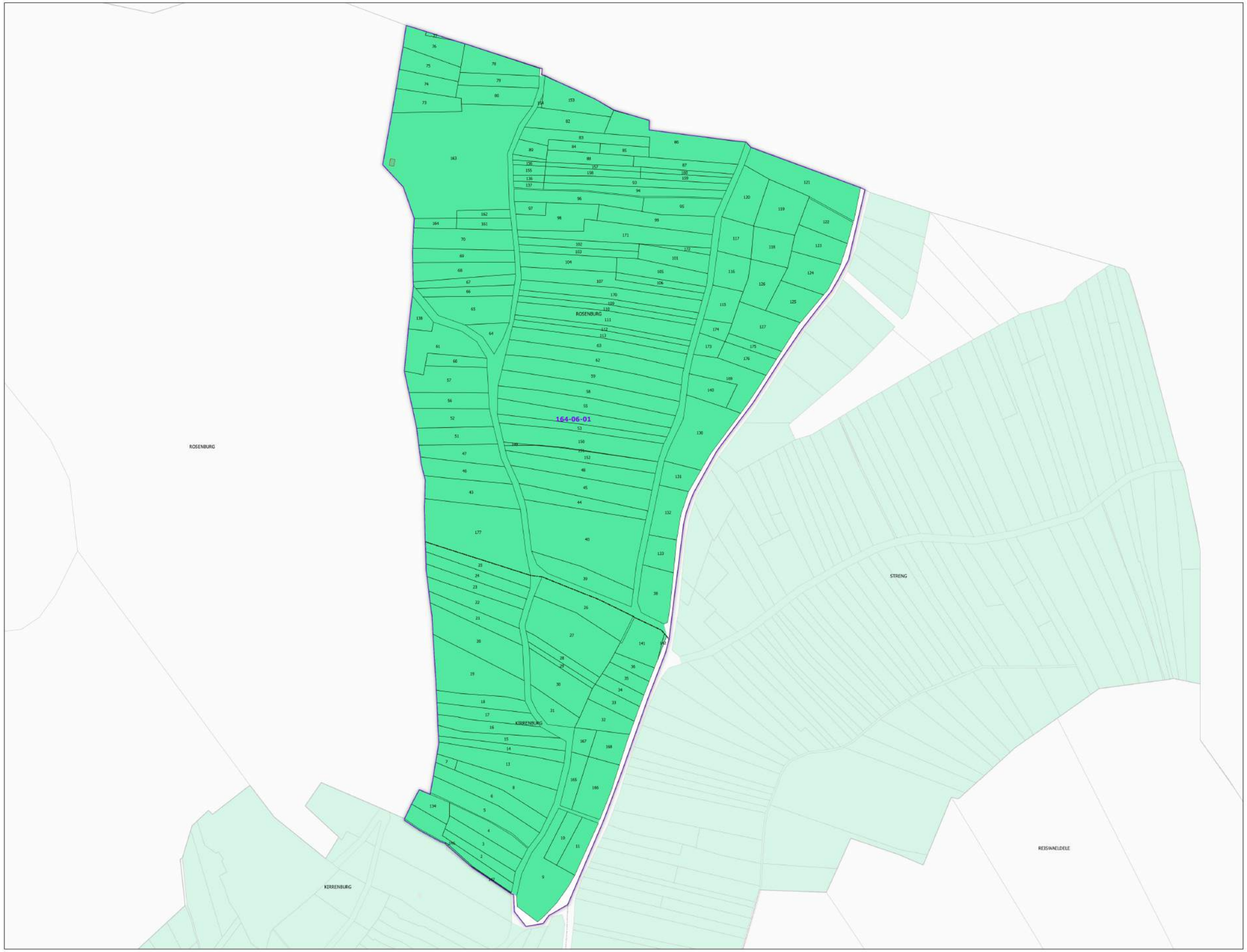

Légende

- Lieux-dits
- Sections cadastrales
- Bâti
- Parcelles
- AOC CRÉMANT D'ALSACE

DELIMITATION DEFINITIVE APPROUVEE PAR DECISION DU COMITE NATIONAL DES APPELLATIONS D'ORIGINE RELATIVES AUX VINS ET AUX BOISSONS ALCOOLISEES, ET DES BOISSONS SPIRITUEUSES DE L'INAO EN SES SEANCES DU 09/11/1988, 11/09/2014 ET 25/06/2024

Sources :
- INAO
- Cadastre : DGFIP (2024)

0 100 200 300 400 m

Date de création du plan : 13/09/2024

RÉPUBLIQUE FRANÇAISE
Liberté
Égalité
Fraternité

INSTITUT NATIONAL DE L'ORIGINE ET DE LA QUALITÉ

COMMUNE DE KAYSERSBERG VIGNOBLE - 68162
(section : 164 6 - feuille : 01)

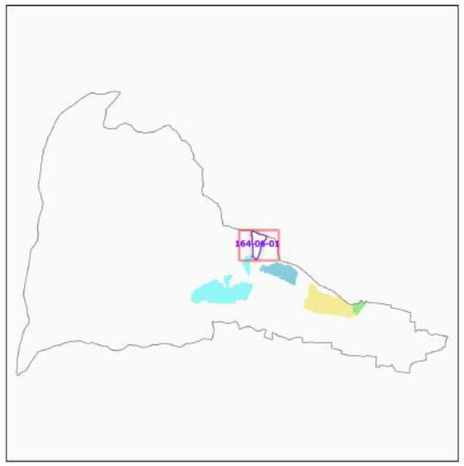

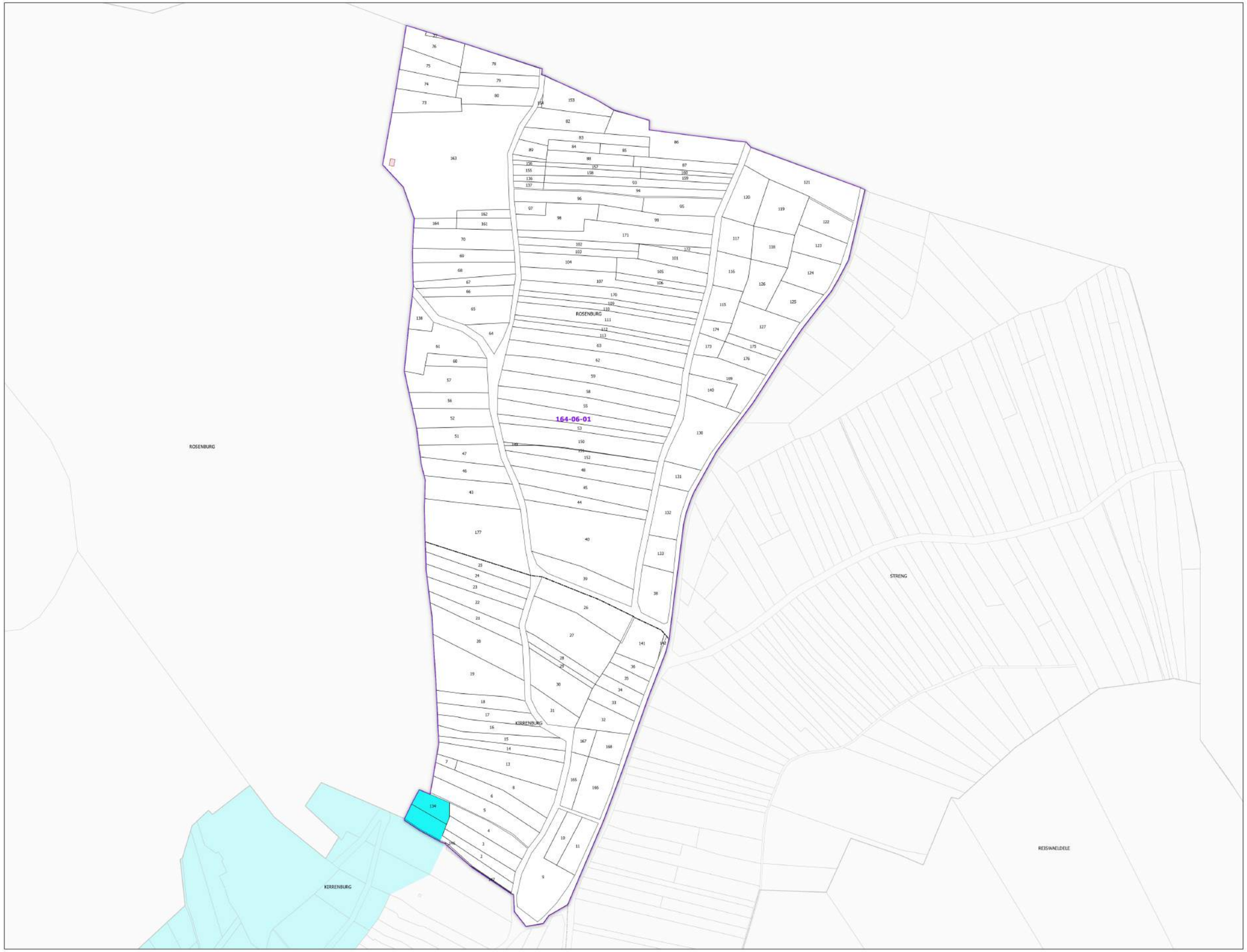

Légende

- Lieux-dits
- Sections cadastrales
- Bâti
- Parcelles

AOC ALSACE GRAND CRU

- Alsace grand cru Schlossberg

DELIMITATION DEFINITIVE APPROUVEE PAR DECISION DU COMITE NATIONAL DES APPELLATIONS D'ORIGINE RELATIVES AUX VINS ET AUX BOISSONS ALCOOLISEES, ET DES BOISSONS SPIRITUEUSES DE L'INAO EN SES SEANCES DU 24/08/1983, 23/09/1991, 17/10/1991 ET 25/06/2024

Sources :
- INAO
- Cadastre : DGFIP (2024)

0 100 200 300 400 m

Date de création du plan : 13/09/2024

RÉPUBLIQUE FRANÇAISE
Liberté
Égalité
Fraternité

INSTITUT NATIONAL DE L'ORIGINE ET DE LA QUALITÉ

COMMUNE DE KAYSERSBERG VIGNOBLE - 68162
(section : 164 6 - feuille : 01)

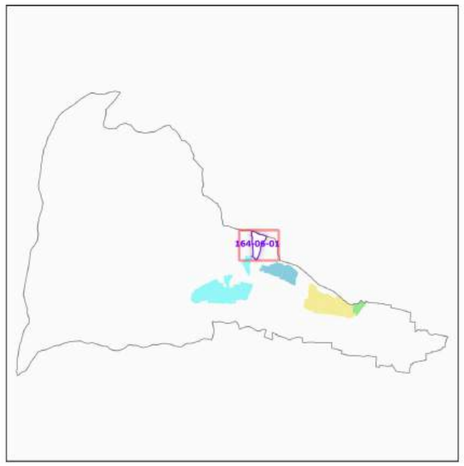

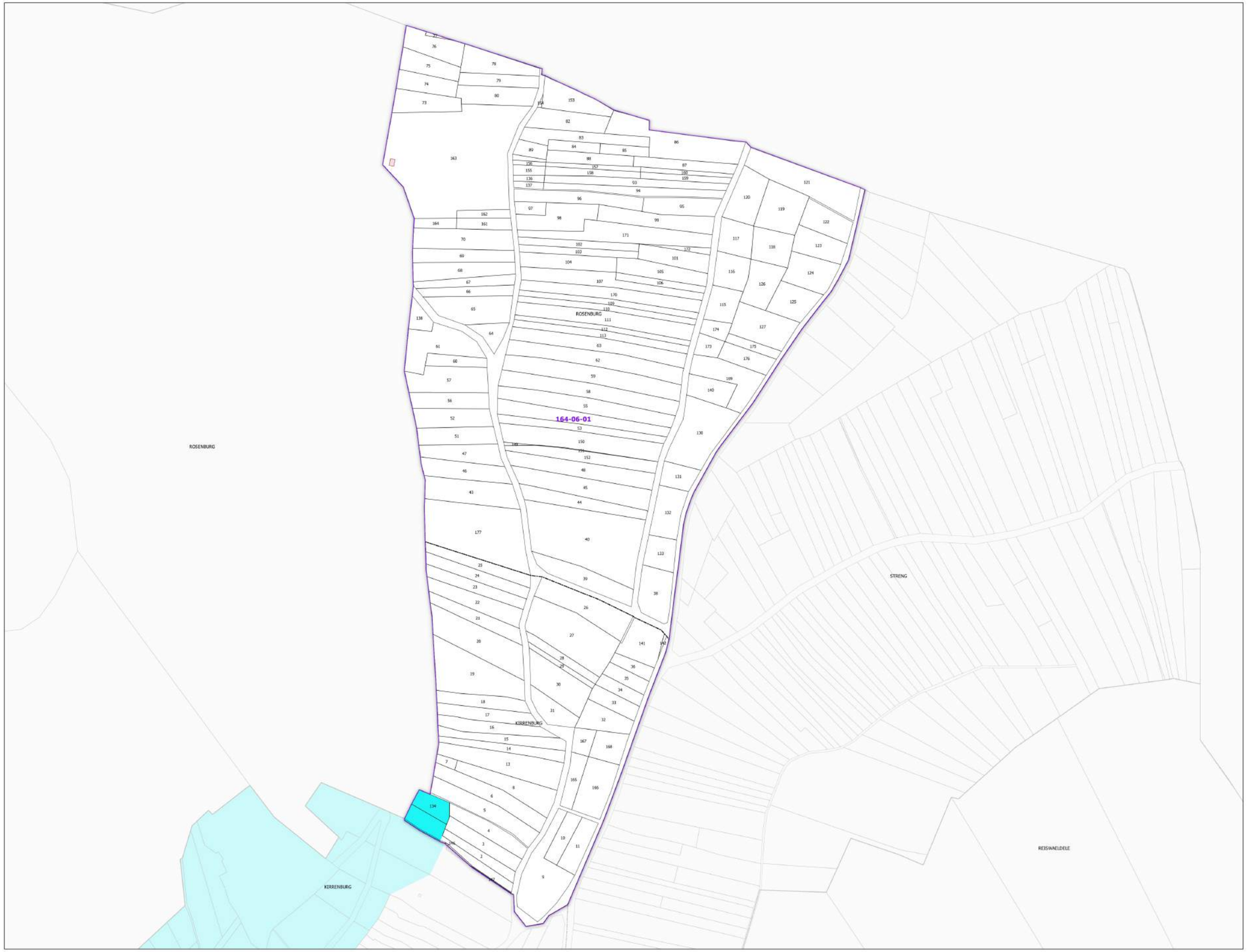

Légende

- Lieux-dits
- Sections cadastrales
- Bâti
- Parcelles

AOC ALSACE GRAND CRU

- Alsace grand cru Schlossberg

DELIMITATION DEFINITIVE APPROUVEE PAR DECISION DU COMITE NATIONAL DES APPELLATIONS D'ORIGINE RELATIVES AUX VINS ET AUX BOISSONS ALCOOLISEES, ET DES BOISSONS SPIRITUEUSES DE L'INAO EN SES SEANCES DU 24/08/1983, 23/09/1991, 17/10/1991 ET 25/06/2024

Sources :
- INAO
- Cadastre : DGFIP (2024)

0 100 200 300 400 m

Date de création du plan : 13/09/2024

RÉPUBLIQUE FRANÇAISE
Liberté
Égalité
Fraternité

INSTITUT NATIONAL DE L'ORIGINE ET DE LA QUALITÉ

COMMUNE DE KAYSERSBERG VIGNOBLE - 68162
(section : 164 6 - feuille : 01)

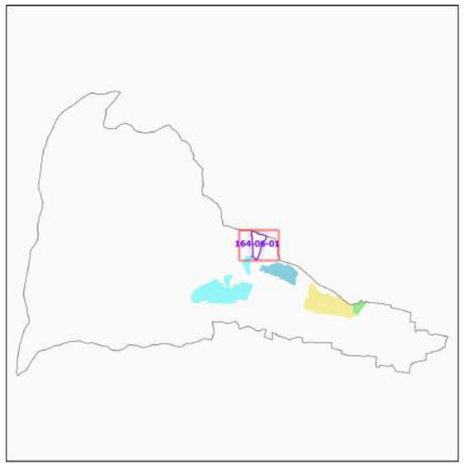

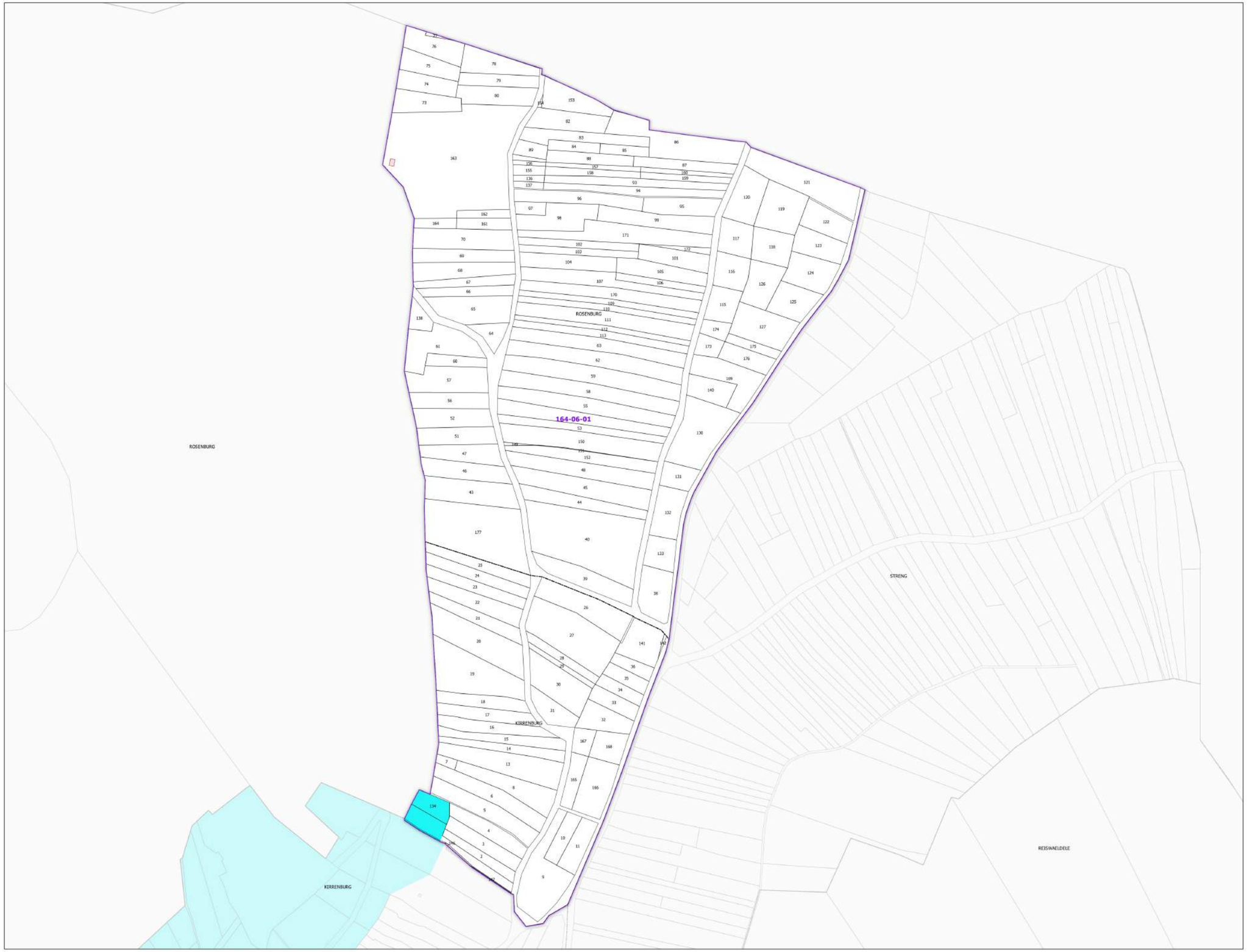

Légende

- Lieux-dits
- Sections cadastrales
- Bâti
- Parcelles

AOC ALSACE GRAND CRU

- Alsace grand cru Schlossberg

DELIMITATION DEFINITIVE APPROUVEE PAR DECISION DU COMITE NATIONAL DES APPELLATIONS D'ORIGINE RELATIVES AUX VINS ET AUX BOISSONS ALCOOLISEES, ET DES BOISSONS SPIRITUEUSES DE L'INAO EN SES SEANCES DU 24/08/1983, 23/09/1991, 17/10/1991 ET 25/06/2024

Sources :
- INAO
- Cadastre : DGFIP (2024)

0 100 200 300 400 m

Date de création du plan : 13/09/2024

RÉPUBLIQUE FRANÇAISE
Liberté
Égalité
Fraternité

INSTITUT NATIONAL DE L'ORIGINE ET DE LA QUALITÉ

COMMUNE DE KAYSERSBERG VIGNOBLE - 68162
(section : 164 6 - feuille : 01)

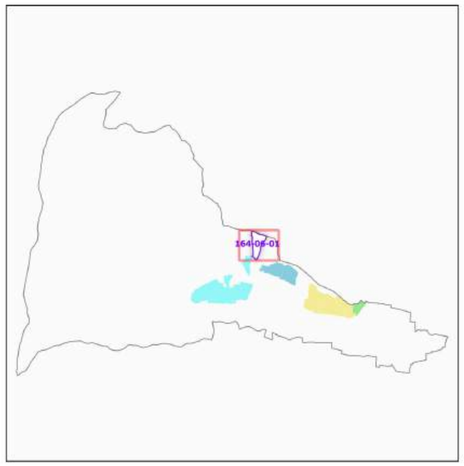

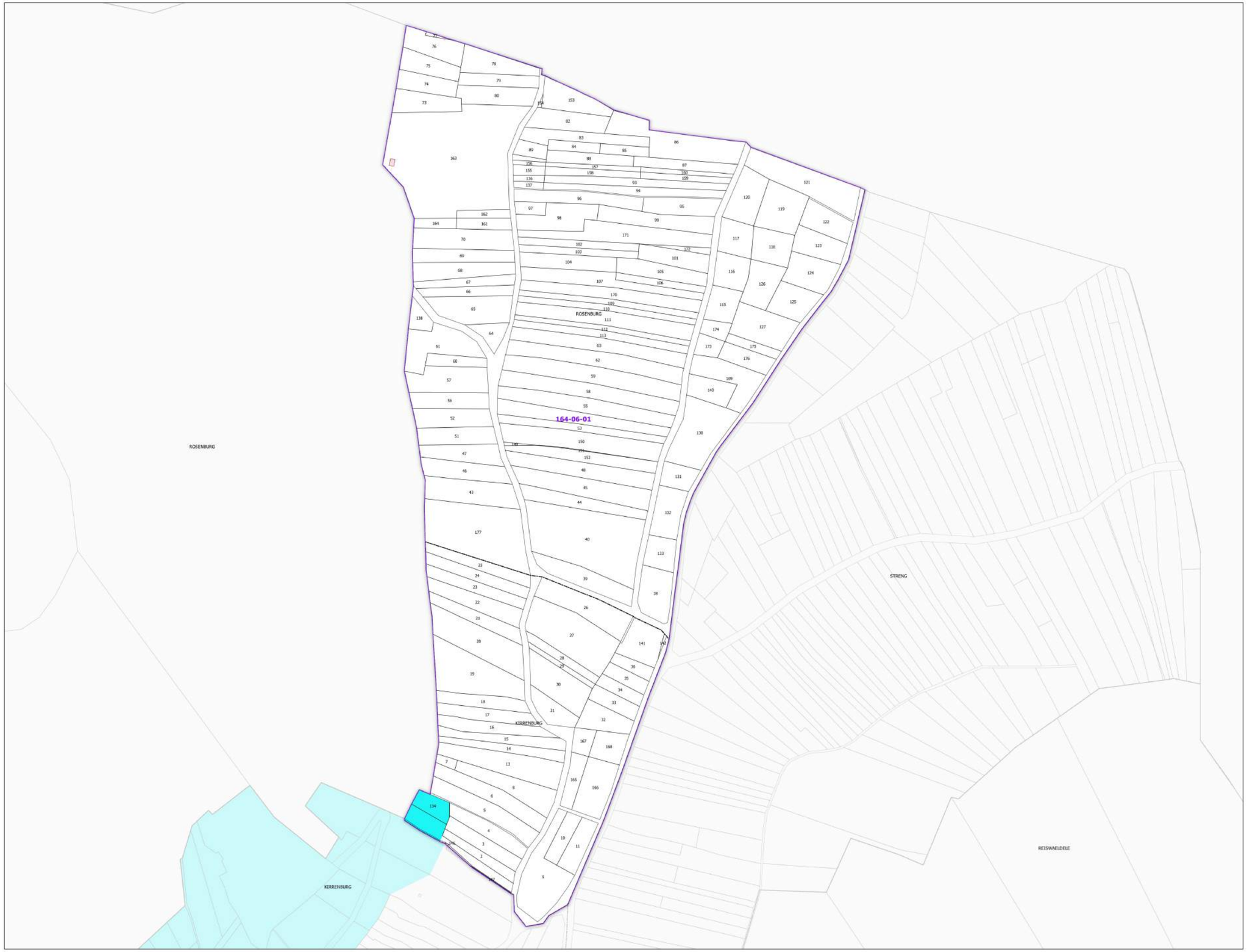

Légende

- Lieux-dits
- Sections cadastrales
- Bâti
- Parcelles

AOC ALSACE GRAND CRU

- Alsace grand cru Schlossberg

DELIMITATION DEFINITIVE APPROUVEE PAR DECISION DU COMITE NATIONAL DES APPELLATIONS D'ORIGINE RELATIVES AUX VINS ET AUX BOISSONS ALCOOLISEES, ET DES BOISSONS SPIRITUEUSES DE L'INAO EN SES SEANCES DU 24/08/1983, 23/09/1991, 17/10/1991 ET 25/06/2024

Sources :
- INAO
- Cadastre : DGFIP (2024)

0 100 200 300 400 m

Date de création du plan : 13/09/2024

RÉPUBLIQUE FRANÇAISE
Liberté
Égalité
Fraternité

INSTITUT NATIONAL DE L'ORIGINE ET DE LA QUALITÉ

COMMUNE DE KAYSERSBERG VIGNOBLE - 68162
(section : 164 7 - feuille : 01)

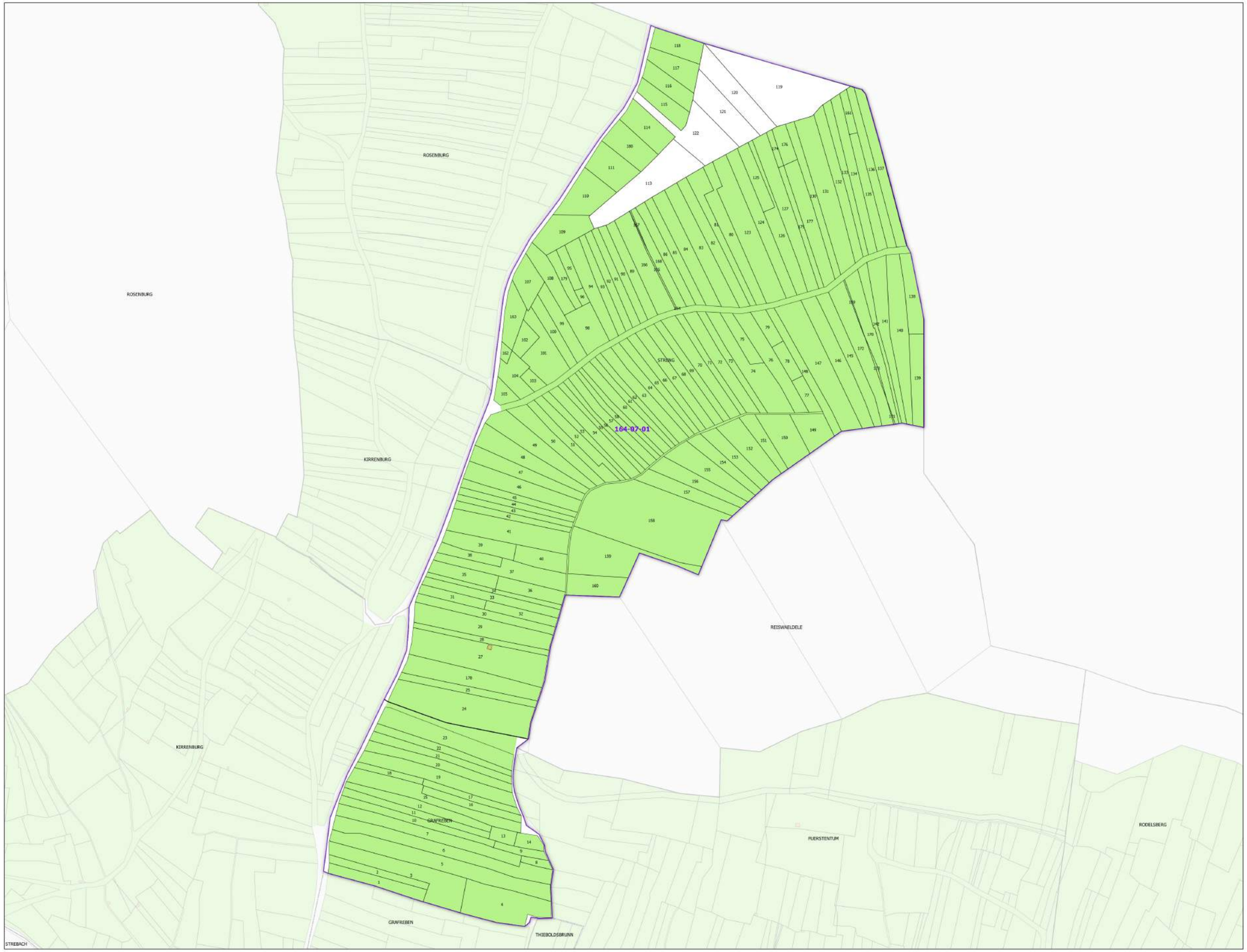

Légende

- Lieux-dits
- Sections cadastrales
- Bâti
- Parcelles

AOC VIN D'ALSACE

- ALSACE

DELIMITATION DEFINITIVE APPROUVEE PAR DECISION DU COMITE NATIONAL DES APPELLATIONS D'ORIGINE RELATIVES AUX VINS ET AUX BOISSONS ALCOOLISEES, ET DES BOISSONS SPIRITUEUSES DE L'INAO EN SES SEANCES DU 09/11/1988, 11/09/2014 ET 25/06/2024

Sources :
- INAO
- Cadastre : DGFIP (2024)

0 100 200 300 400 m

Date de création du plan : 13/09/2024

RÉPUBLIQUE FRANÇAISE
Liberté
Égalité
Fraternité

INSTITUT NATIONAL DE L'ORIGINE ET DE LA QUALITÉ

COMMUNE DE KAYSERSBERG VIGNOBLE - 68162
(section : 164 7 - feuille : 01)

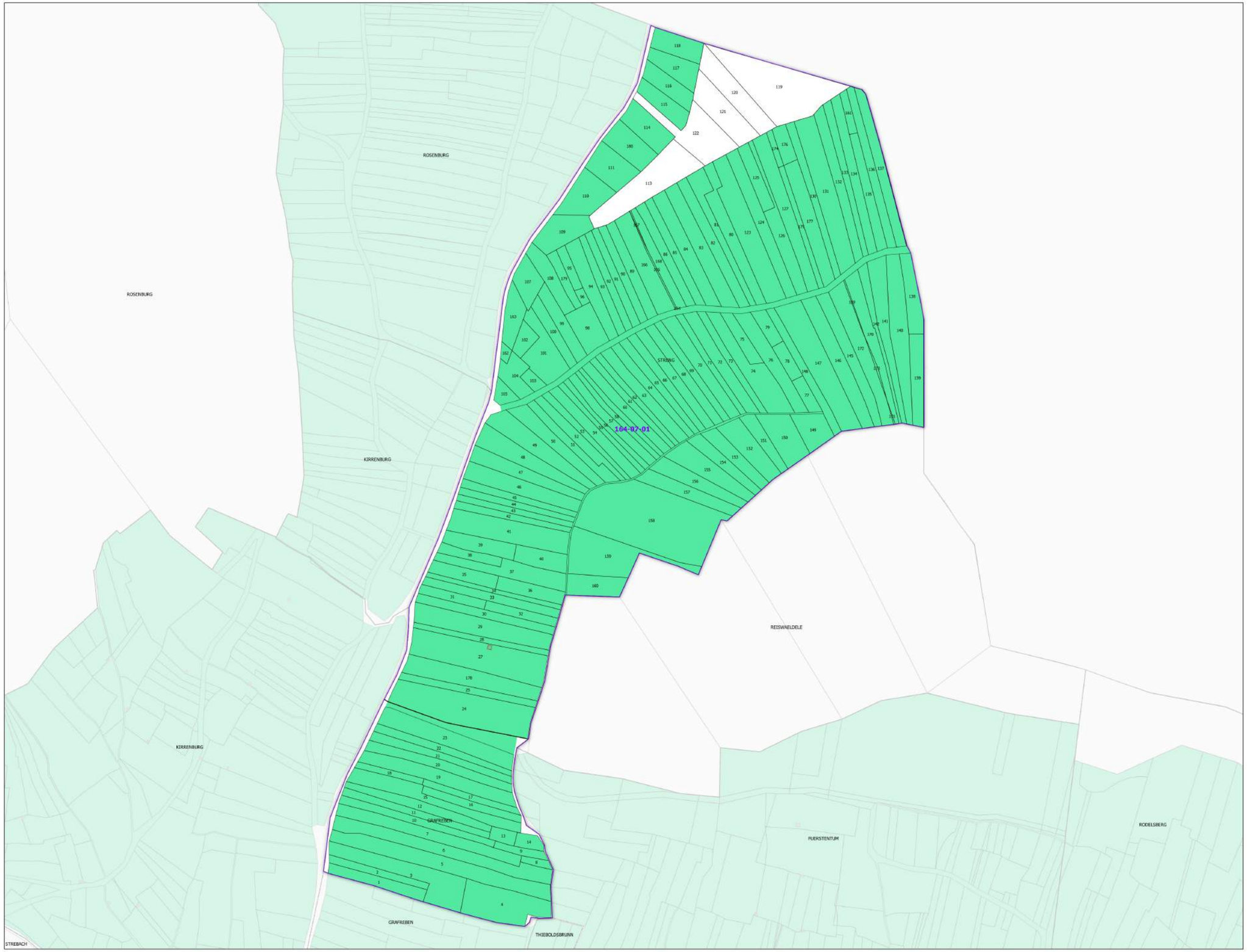

Légende

- Lieux-dits
- Sections cadastrales
- Bâti
- Parcelles
- AOC CRÉMANT D'ALSACE

DELIMITATION DEFINITIVE APPROUVEE PAR DECISION DU COMITE NATIONAL DES APPELLATIONS D'ORIGINE RELATIVES AUX VINS ET AUX BOISSONS ALCOOLISEES, ET DES BOISSONS SPIRITUEUSES DE L'INAO EN SES SEANCES DU 09/11/1988, 11/09/2014 ET 25/06/2024

Sources :
- INAO
- Cadastre : DGFIP (2024)

0 100 200 300 400 m

Date de création du plan : 13/09/2024

RÉPUBLIQUE FRANÇAISE
Liberté
Égalité
Fraternité

INSTITUT NATIONAL DE L'ORIGINE ET DE LA QUALITÉ

COMMUNE DE KAYSERSBERG VIGNOBLE - 68162
(section : 164 7 - feuille : 01)

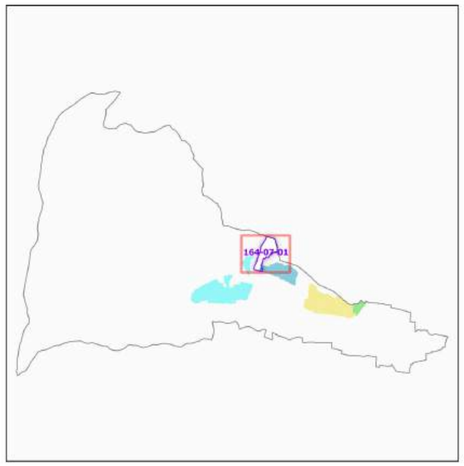

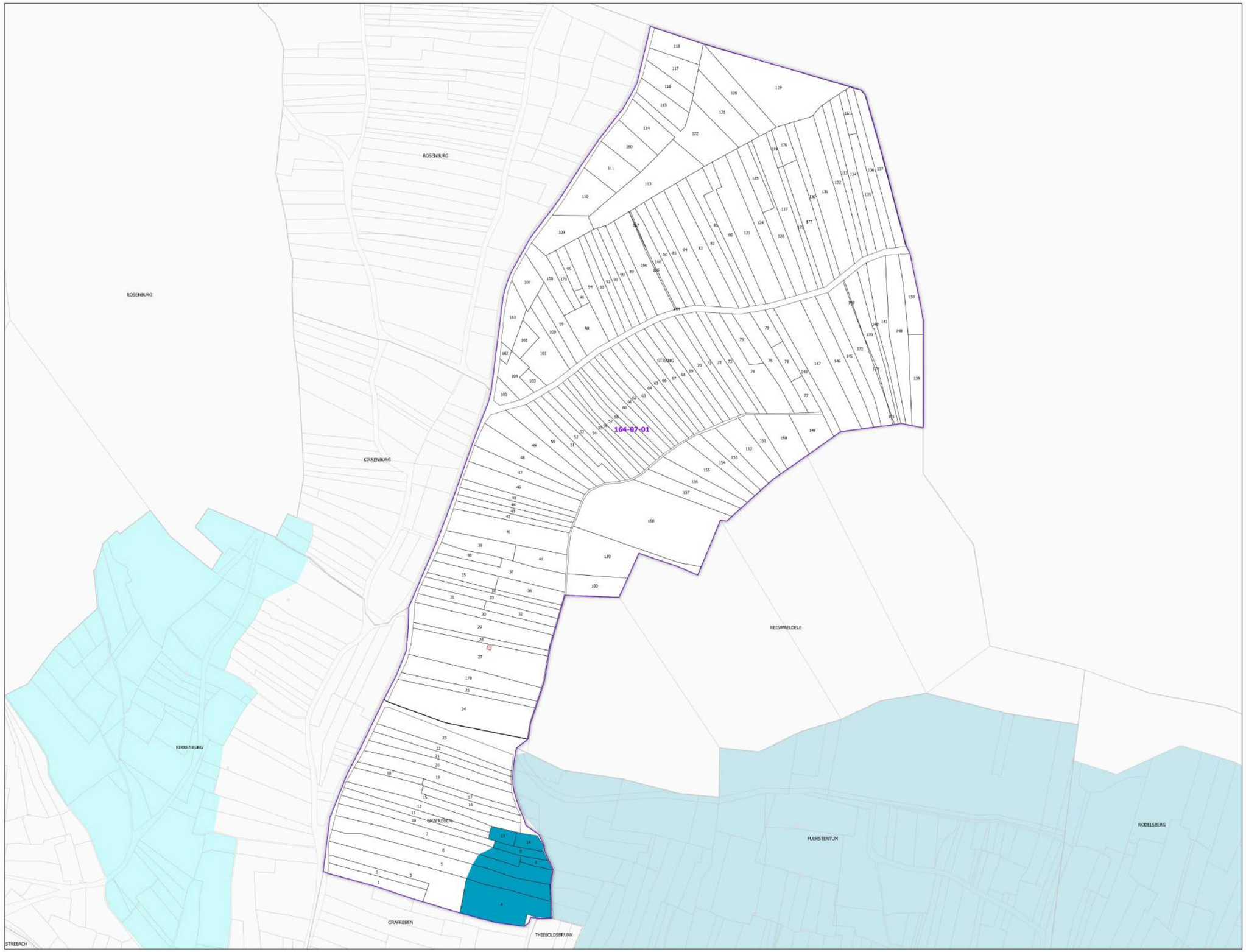

Légende

- Lieux-dits
- Sections cadastrales
- Bâti
- Parcelles

AOC ALSACE GRAND CRU

- Alsace grand cru Furstentum

DELIMITATION DEFINITIVE APPROUVEE PAR DECISION DU COMITE NATIONAL DES APPELLATIONS D'ORIGINE RELATIVES AUX VINS ET AUX BOISSONS ALCOOLISEES, ET DES BOISSONS SPIRITUEUSES DE L'INAO EN SES SEANCES DU 24/08/1983, 23/09/1991, 17/10/1991 ET 25/06/2024

Sources :
- INAO
- Cadastre : DGFIP (2024)

0 100 200 300 400 m

Date de création du plan : 13/09/2024

RÉPUBLIQUE FRANÇAISE
Liberté
Égalité
Fraternité

INSTITUT NATIONAL DE L'ORIGINE ET DE LA QUALITÉ

COMMUNE DE KAYSERSBERG VIGNOBLE - 68162
(section : 164 7 - feuille : 01)

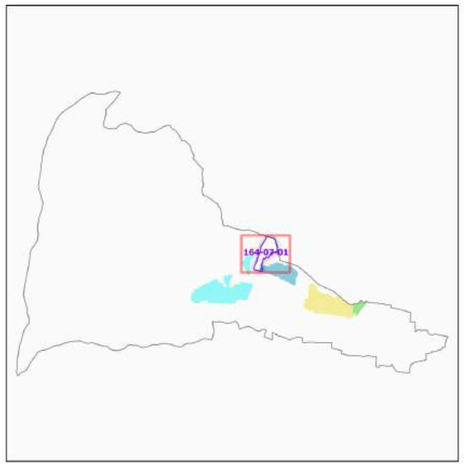

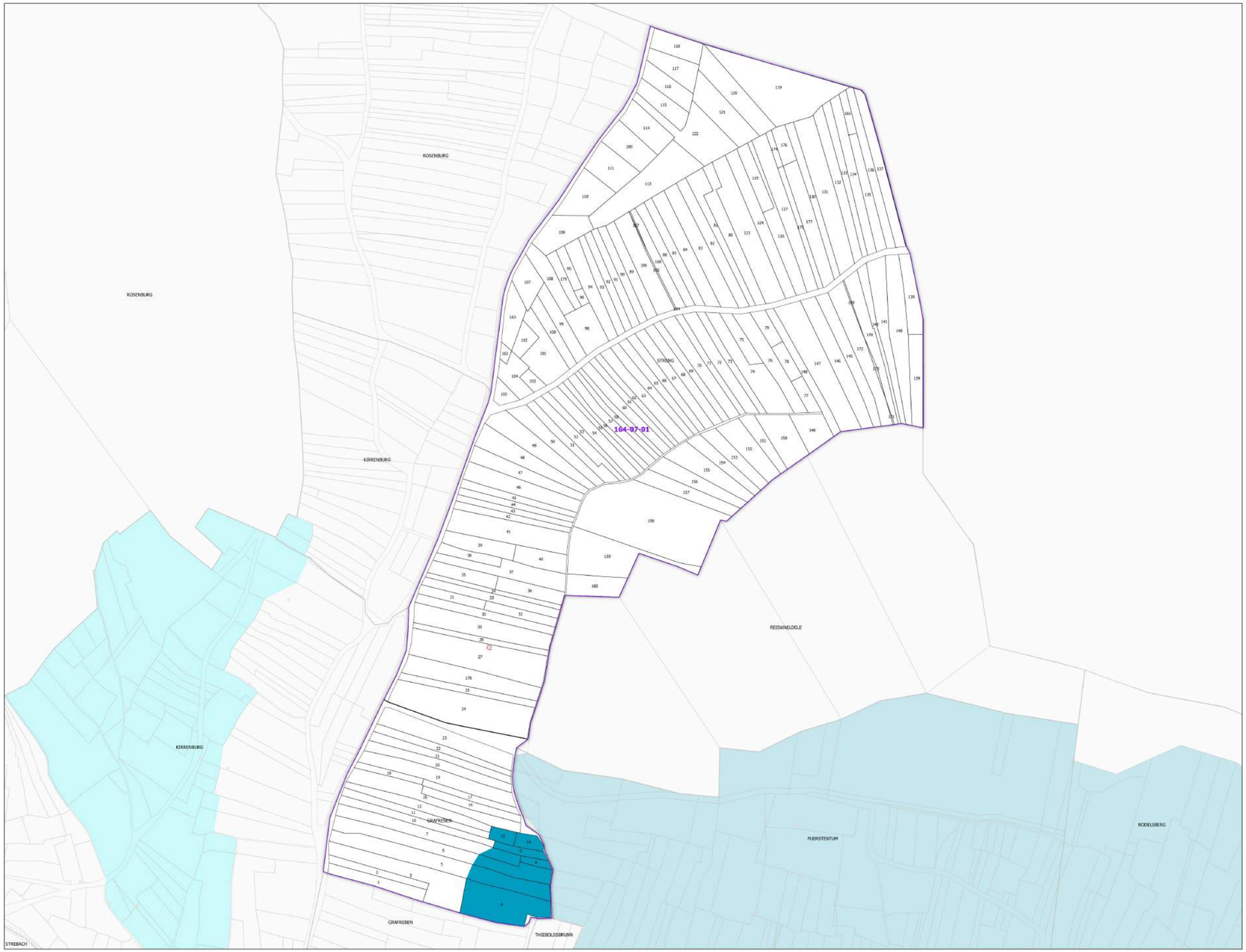

Légende

- Lieux-dits
- Sections cadastrales
- Bâti
- Parcelles

AOC ALSACE GRAND CRU

- Alsace grand cru Furstentum

DELIMITATION DEFINITIVE APPROUVEE PAR DECISION DU COMITE NATIONAL DES APPELLATIONS D'ORIGINE RELATIVES AUX VINS ET AUX BOISSONS ALCOOLISEES, ET DES BOISSONS SPIRITUEUSES DE L'INAO EN SES SEANCES DU 24/08/1983, 23/09/1991, 17/10/1991 ET 25/06/2024

Sources :
- INAO
- Cadastre : DGFIP (2024)

0 100 200 300 400 m

Date de création du plan : 13/09/2024

RÉPUBLIQUE FRANÇAISE
Liberté
Égalité
Fraternité

INSTITUT NATIONAL DE L'ORIGINE ET DE LA QUALITÉ

COMMUNE DE KAYSERSBERG VIGNOBLE - 68162
(section : 164 7 - feuille : 01)

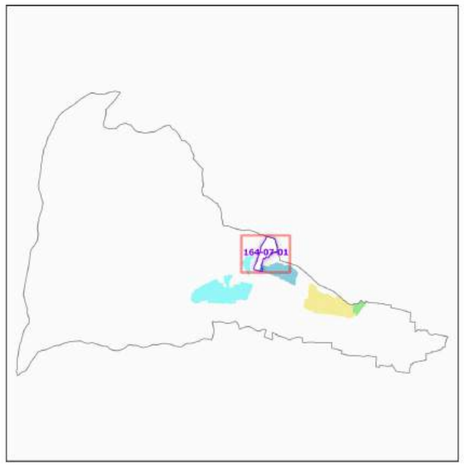

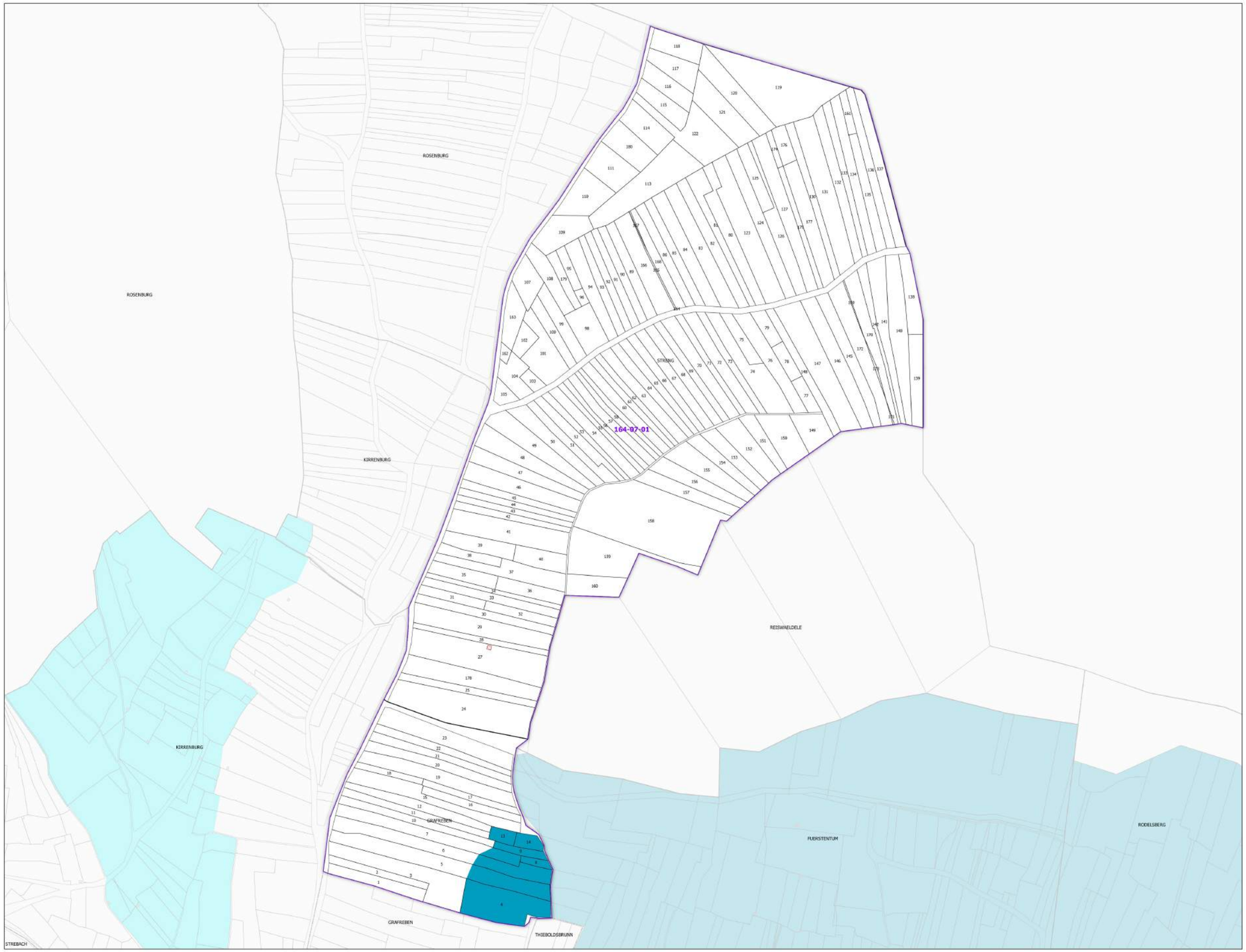

Légende

- Lieux-dits
- Sections cadastrales
- Bâti
- Parcelles

AOC ALSACE GRAND CRU

- Alsace grand cru Furstentum

DELIMITATION DEFINITIVE APPROUVEE PAR DECISION DU COMITE NATIONAL DES APPELLATIONS D'ORIGINE RELATIVES AUX VINS ET AUX BOISSONS ALCOOLISEES, ET DES BOISSONS SPIRITUEUSES DE L'INAO EN SES SEANCES DU 24/08/1983, 23/09/1991, 17/10/1991 ET 25/06/2024

Sources :
- INAO
- Cadastre : DGFIP (2024)

0 100 200 300 400 m

Date de création du plan : 13/09/2024

RÉPUBLIQUE FRANÇAISE
Liberté
Égalité
Fraternité

INSTITUT NATIONAL DE L'ORIGINE ET DE LA QUALITÉ

COMMUNE DE KAYSERSBERG VIGNOBLE - 68162
(section : 164 7 - feuille : 01)

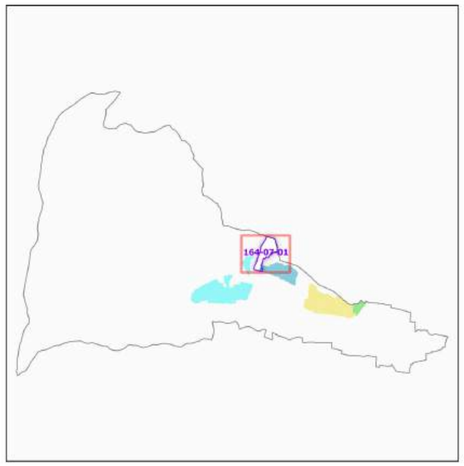

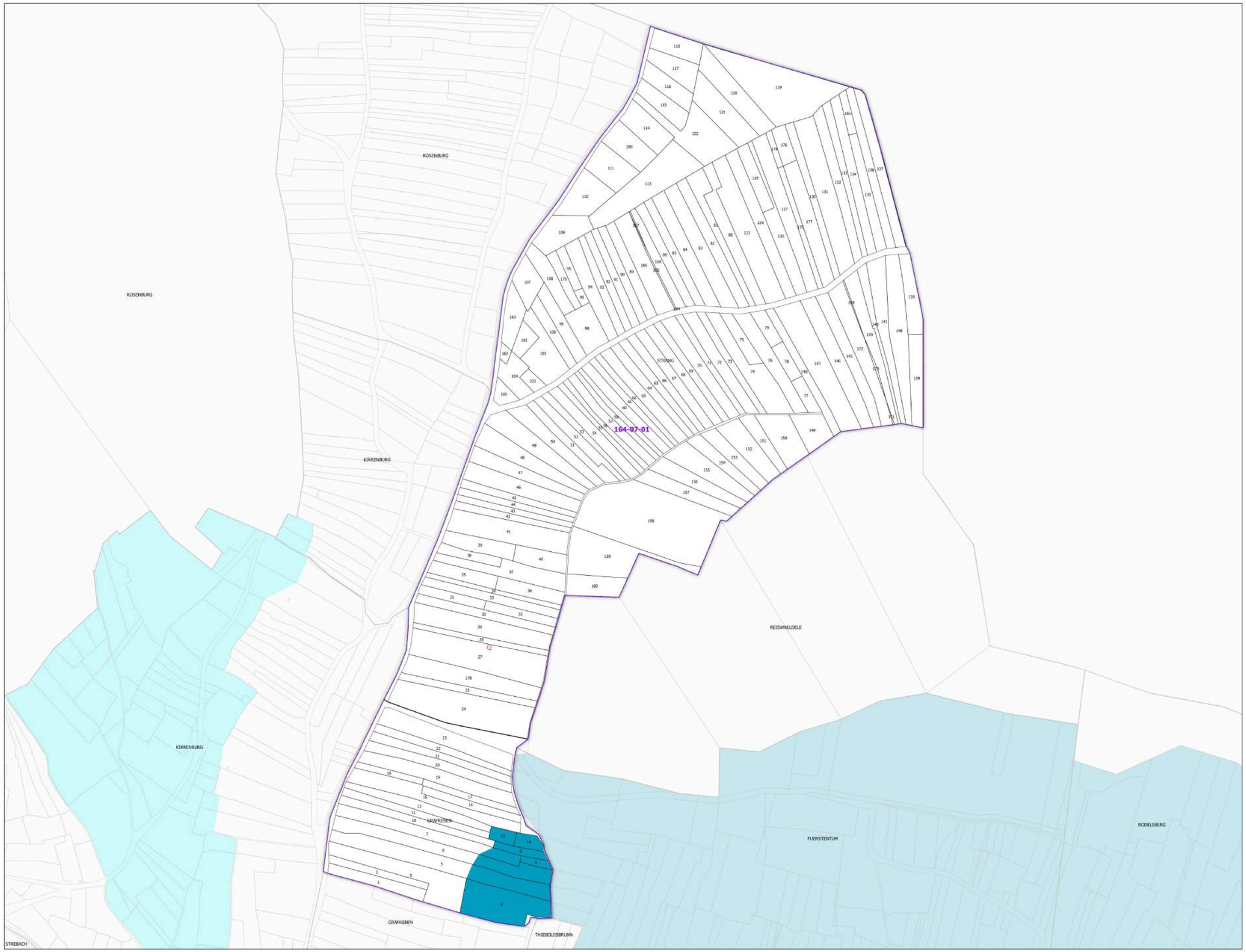

Légende

- Lieux-dits
- Sections cadastrales
- Bâti
- Parcelles

AOC ALSACE GRAND CRU

- Alsace grand cru Furstentum

DELIMITATION DEFINITIVE APPROUVEE PAR DECISION DU COMITE NATIONAL DES APPELLATIONS D'ORIGINE RELATIVES AUX VINS ET AUX BOISSONS ALCOOLISEES, ET DES BOISSONS SPIRITUEUSES DE L'INAO EN SES SEANCES DU 24/08/1983, 23/09/1991, 17/10/1991 ET 25/06/2024

Sources :
- INAO
- Cadastre : DGFIP (2024)

0 100 200 300 400 m

Date de création du plan : 13/09/2024

RÉPUBLIQUE FRANÇAISE
Liberté
Égalité
Fraternité

INSTITUT NATIONAL DE L'ORIGINE ET DE LA QUALITÉ

COMMUNE DE KAYSERSBERG VIGNOBLE - 68162
(section : 164 8 - feuille : 01)

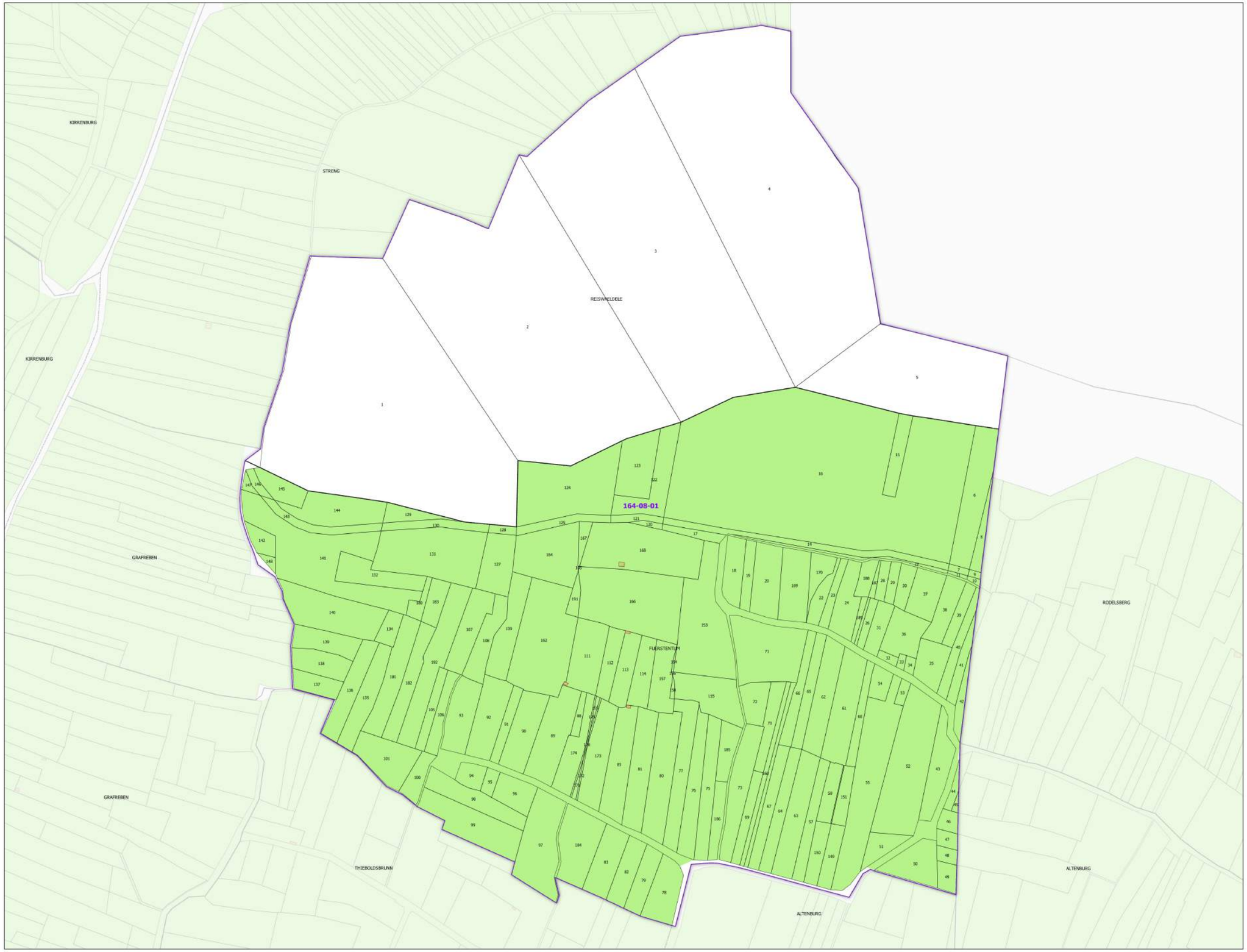

Légende

- Lieux-dits
- Sections cadastrales
- Bâti
- Parcelles

AOC VIN D'ALSACE

- ALSACE

DELIMITATION DEFINITIVE APPROUVEE PAR DECISION DU COMITE NATIONAL DES APPELLATIONS D'ORIGINE RELATIVES AUX VINS ET AUX BOISSONS ALCOOLISEES, ET DES BOISSONS SPIRITUEUSES DE L'INAO EN SES SEANCES DU 09/11/1988, 11/09/2014 ET 25/06/2024

Sources :
- INAO
- Cadastre : DGFIP (2024)

0 100 200 300 400 m

Date de création du plan : 13/09/2024

RÉPUBLIQUE FRANÇAISE
Liberté
Égalité
Fraternité

INSTITUT NATIONAL DE L'ORIGINE ET DE LA QUALITÉ

COMMUNE DE KAYSERSBERG VIGNOBLE - 68162
(section : 164 8 - feuille : 01)

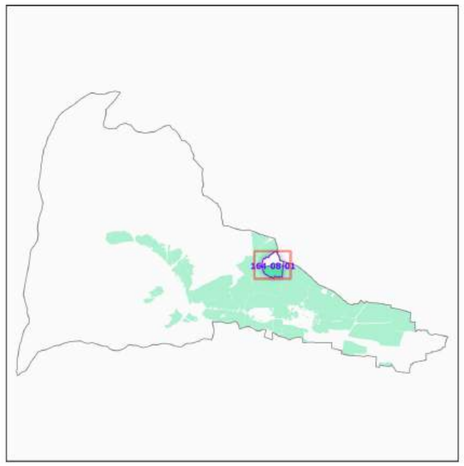

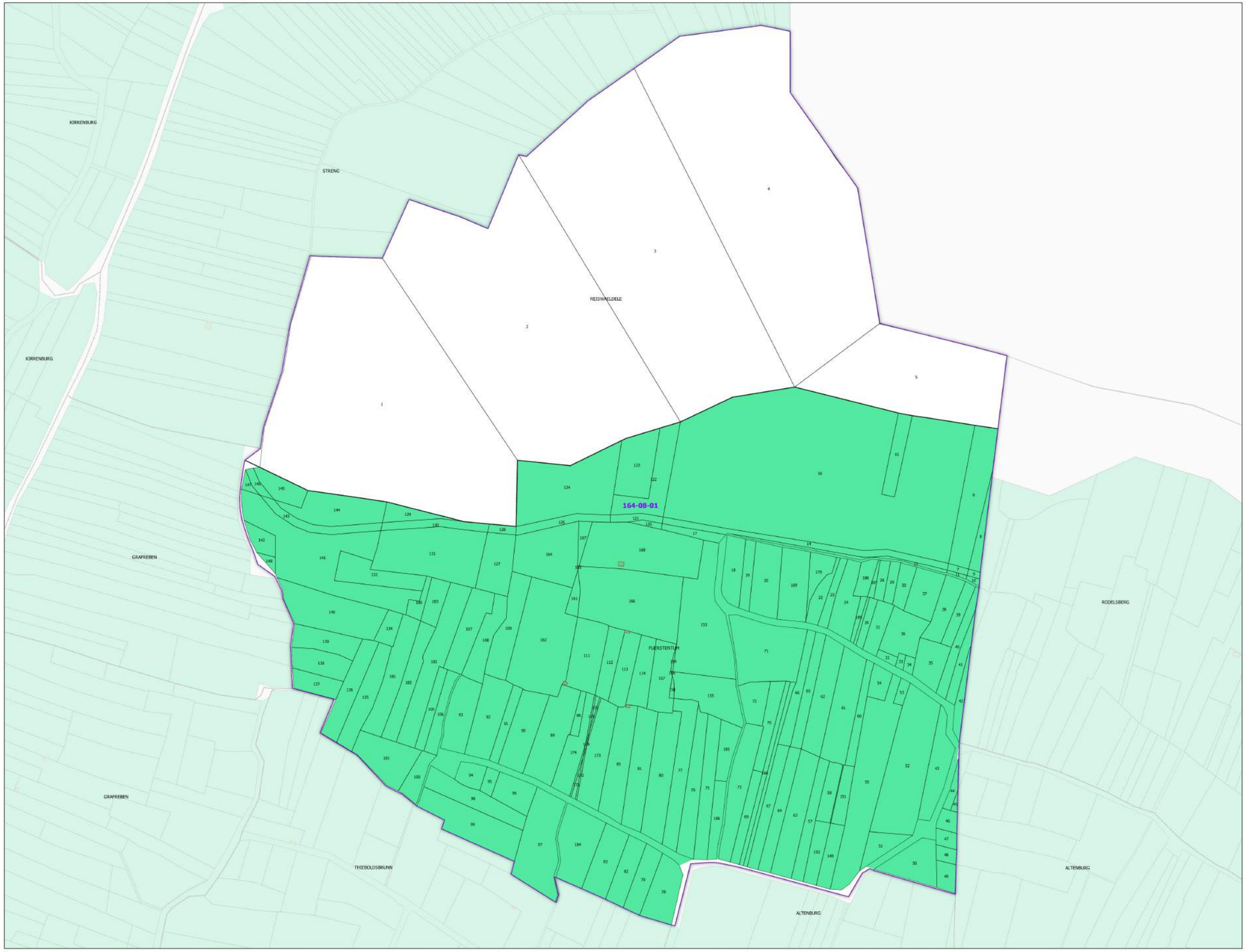

Légende

- Lieux-dits
- Sections cadastrales
- Bâti
- Parcelles
- AOC CRÉMANT D'ALSACE

DELIMITATION DEFINITIVE APPROUVEE PAR DECISION DU COMITE NATIONAL DES APPELLATIONS D'ORIGINE RELATIVES AUX VINS ET AUX BOISSONS ALCOOLISEES, ET DES BOISSONS SPIRITUEUSES DE L'INAO EN SES SEANCES DU 09/11/1988, 11/09/2014 ET 25/06/2024

Sources :
- INAO
- Cadastre : DGFIP (2024)

0 100 200 300 400 m

Date de création du plan : 13/09/2024

RÉPUBLIQUE FRANÇAISE
Liberté
Égalité
Fraternité

INSTITUT NATIONAL DE L'ORIGINE ET DE LA QUALITÉ

COMMUNE DE KAYSERSBERG VIGNOBLE - 68162
(section : 164 8 - feuille : 01)

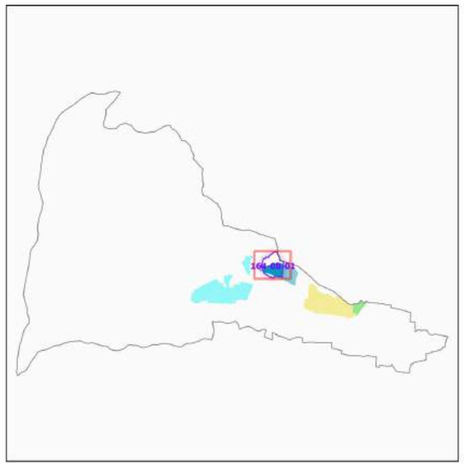

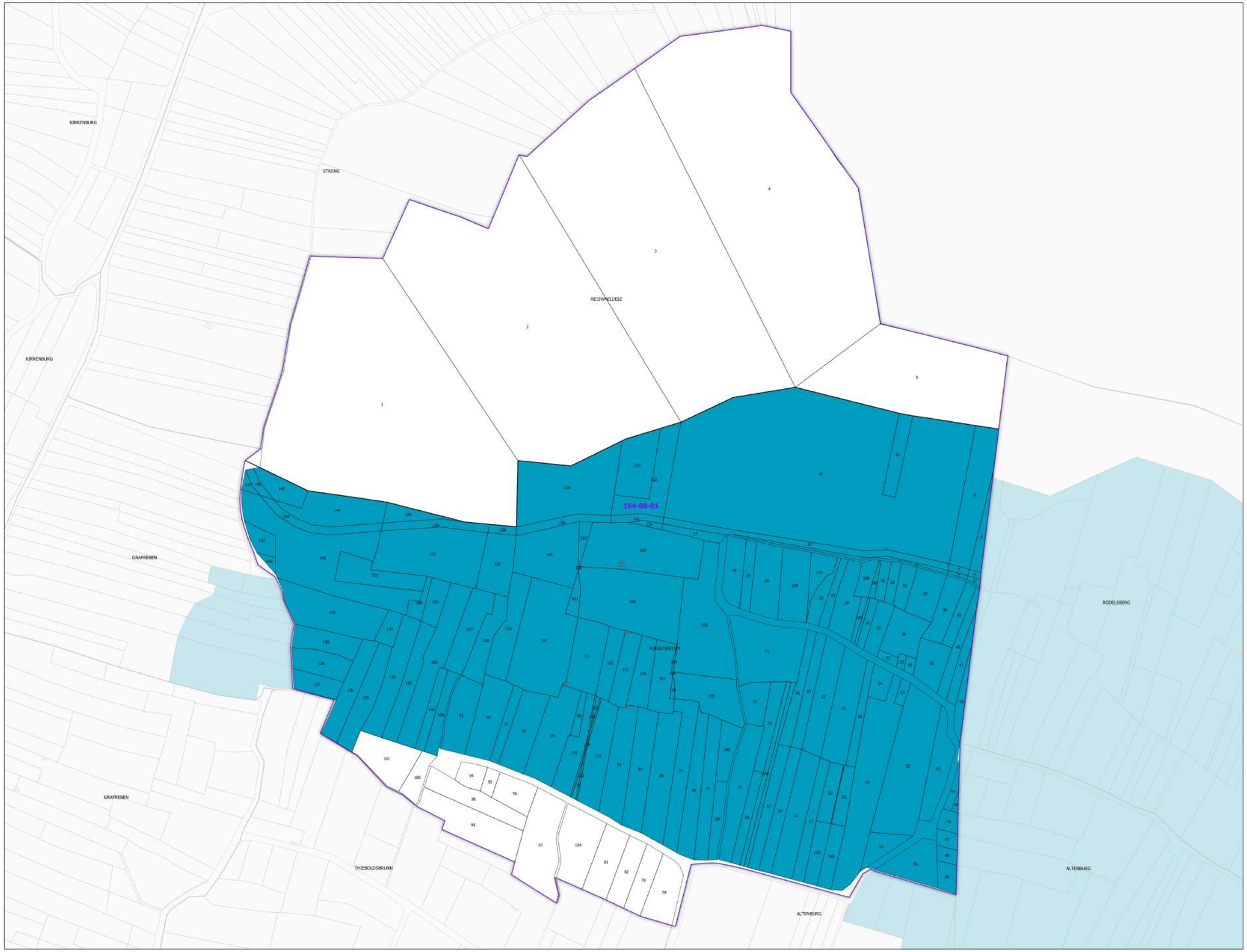

Légende

- Lieux-dits
- Sections cadastrales
- Bâti
- Parcelles

AOC ALSACE GRAND CRU

- Alsace grand cru Furstentum

DELIMITATION DEFINITIVE APPROUVEE PAR DECISION DU COMITE NATIONAL DES APPELLATIONS D'ORIGINE RELATIVES AUX VINS ET AUX BOISSONS ALCOOLISEES, ET DES BOISSONS SPIRITUEUSES DE L'INAO EN SES SEANCES DU 24/08/1983, 23/09/1991, 17/10/1991 ET 25/06/2024

Sources :
- INAO
- Cadastre : DGFIP (2024)

0 100 200 300 400 m

Date de création du plan : 13/09/2024

RÉPUBLIQUE FRANÇAISE
Liberté
Égalité
Fraternité

INSTITUT NATIONAL DE L'ORIGINE ET DE LA QUALITÉ

COMMUNE DE KAYSERSBERG VIGNOBLE - 68162
(section : 164 8 - feuille : 01)

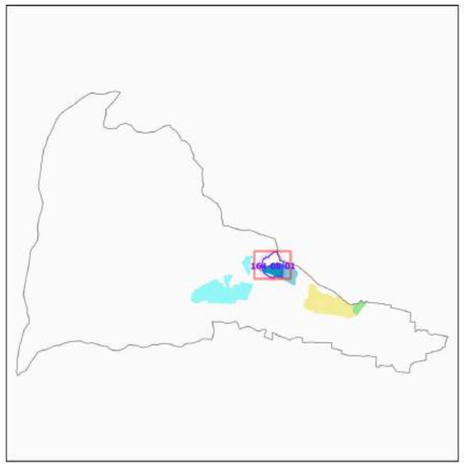

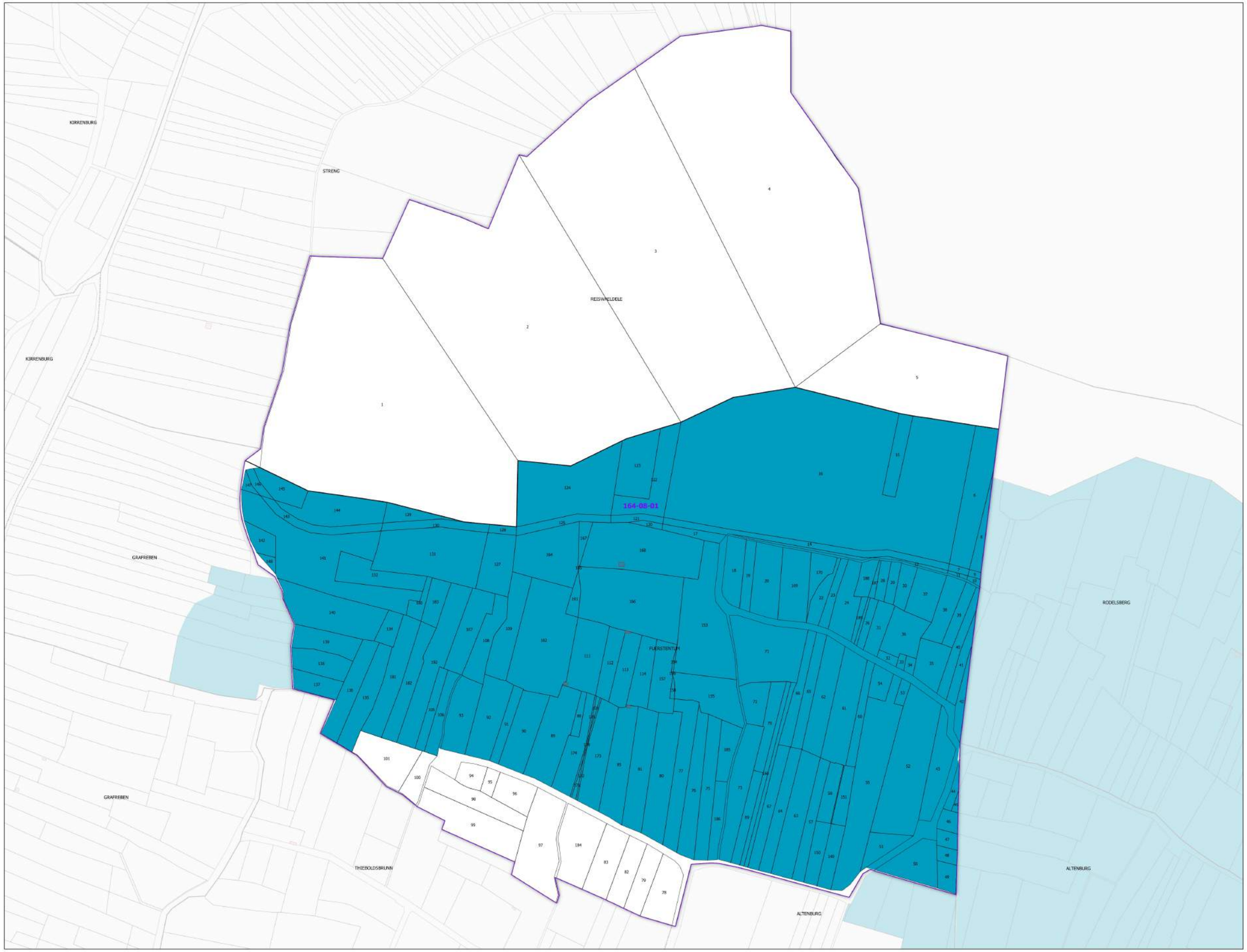

Légende

- Lieux-dits
- Sections cadastrales
- Bâti
- Parcelles

AOC ALSACE GRAND CRU

- Alsace grand cru Furstentum

DELIMITATION DEFINITIVE APPROUVEE PAR DECISION DU COMITE NATIONAL DES APPELLATIONS D'ORIGINE RELATIVES AUX VINS ET AUX BOISSONS ALCOOLISEES, ET DES BOISSONS SPIRITUEUSES DE L'INAO EN SES SEANCES DU 24/08/1983, 23/09/1991, 17/10/1991 ET 25/06/2024

Sources :
- INAO
- Cadastre : DGFIP (2024)

0 100 200 300 400 m

Date de création du plan : 13/09/2024

RÉPUBLIQUE FRANÇAISE
Liberté
Égalité
Fraternité

INSTITUT NATIONAL DE L'ORIGINE ET DE LA QUALITÉ

COMMUNE DE KAYSERSBERG VIGNOBLE - 68162
(section : 164 8 - feuille : 01)

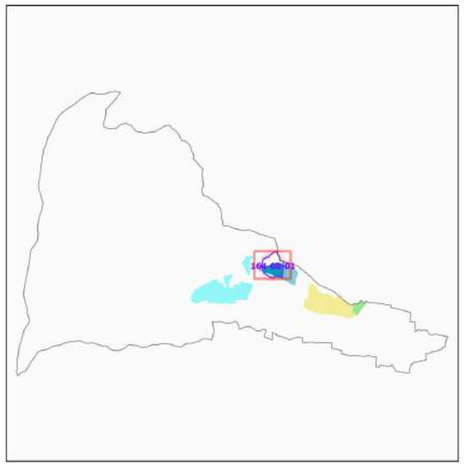

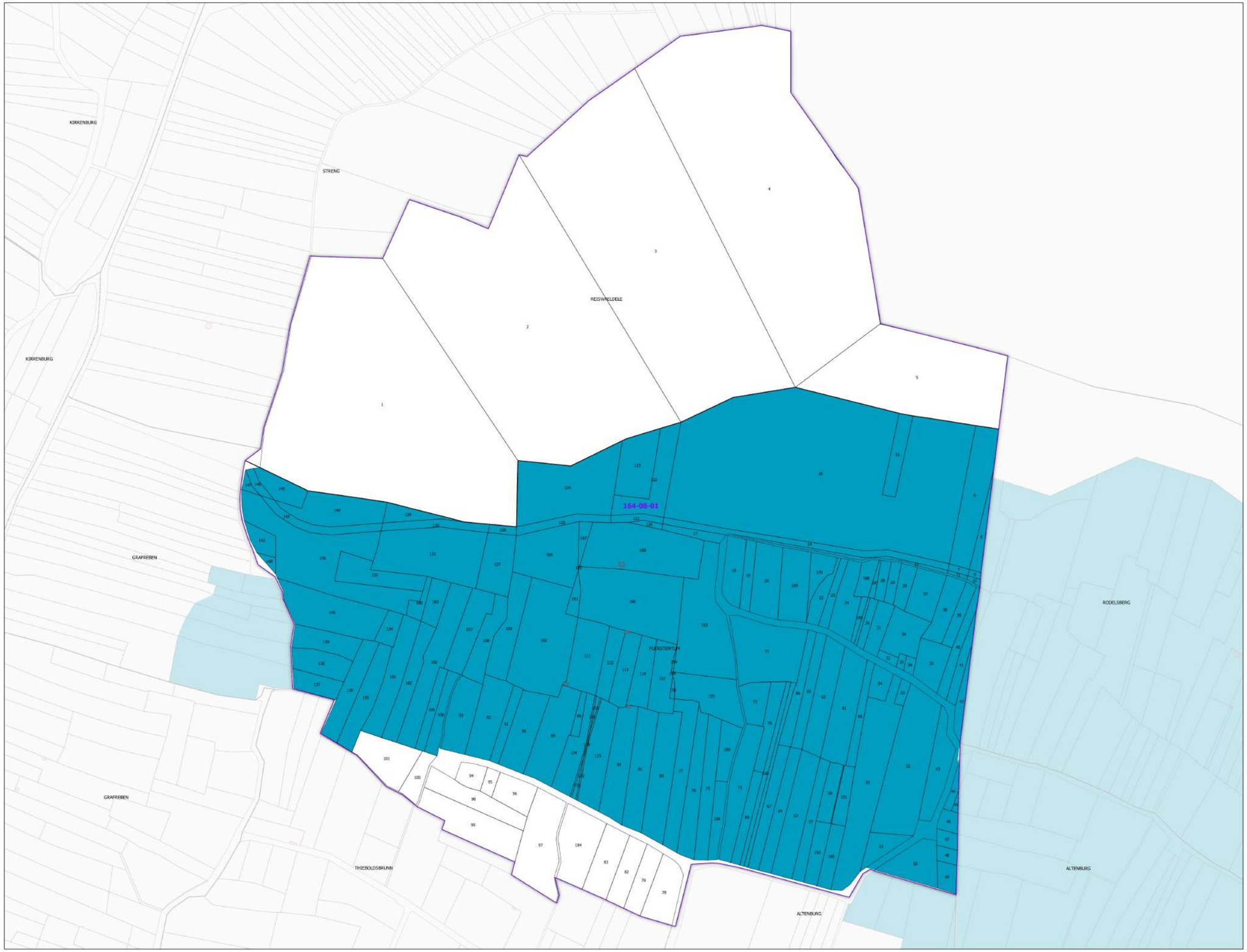

Légende

- Lieux-dits
- Sections cadastrales
- Bâti
- Parcelles

AOC ALSACE GRAND CRU

- Alsace grand cru Furstentum

DELIMITATION DEFINITIVE APPROUVEE PAR DECISION DU COMITE NATIONAL DES APPELLATIONS D'ORIGINE RELATIVES AUX VINS ET AUX BOISSONS ALCOOLISEES, ET DES BOISSONS SPIRITUEUSES DE L'INAO EN SES SEANCES DU 24/08/1983, 23/09/1991, 17/10/1991 ET 25/06/2024

Sources :
- INAO
- Cadastre : DGFIP (2024)

0 100 200 300 400 m

Date de création du plan : 13/09/2024

RÉPUBLIQUE FRANÇAISE
Liberté
Égalité
Fraternité

INSTITUT NATIONAL DE L'ORIGINE ET DE LA QUALITÉ

COMMUNE DE KAYSERSBERG VIGNOBLE - 68162
(section : 164 8 - feuille : 01)

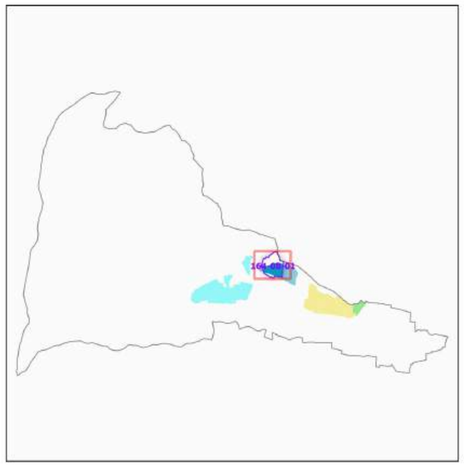

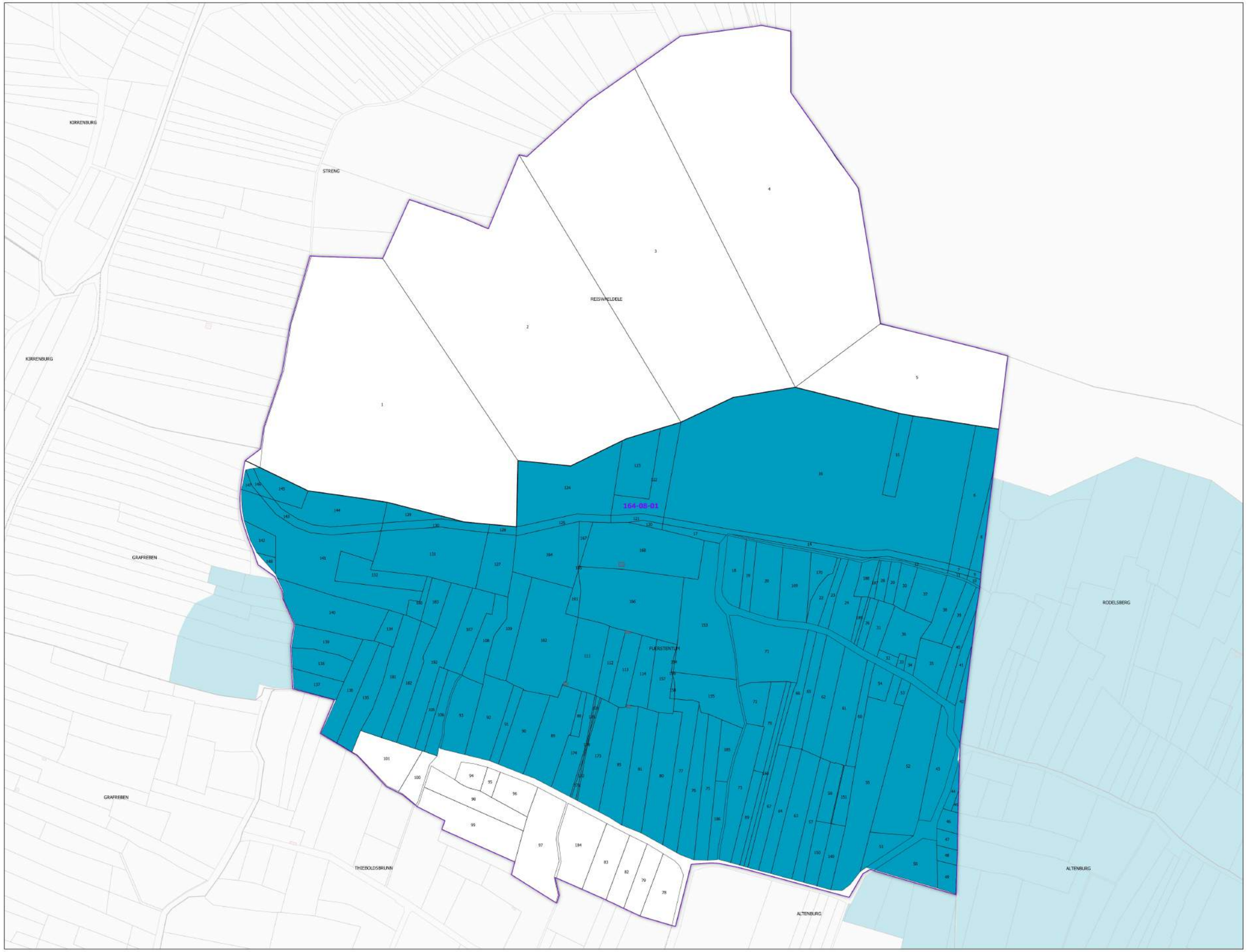

Légende

- Lieux-dits
- Sections cadastrales
- Bâti
- Parcelles

AOC ALSACE GRAND CRU

- Alsace grand cru Furstentum

DELIMITATION DEFINITIVE APPROUVEE PAR DECISION DU COMITE NATIONAL DES APPELLATIONS D'ORIGINE RELATIVES AUX VINS ET AUX BOISSONS ALCOOLISEES, ET DES BOISSONS SPIRITUEUSES DE L'INAO EN SES SEANCES DU 24/08/1983, 23/09/1991, 17/10/1991 ET 25/06/2024

Sources :
- INAO
- Cadastre : DGFIP (2024)

0 100 200 300 400 m

Date de création du plan : 13/09/2024

RÉPUBLIQUE FRANÇAISE
Liberté
Égalité
Fraternité

INSTITUT NATIONAL DE L'ORIGINE ET DE LA QUALITÉ

COMMUNE DE KAYSERSBERG VIGNOBLE - 68162
(section : 164 9 - feuille : 01)

N
W E
S

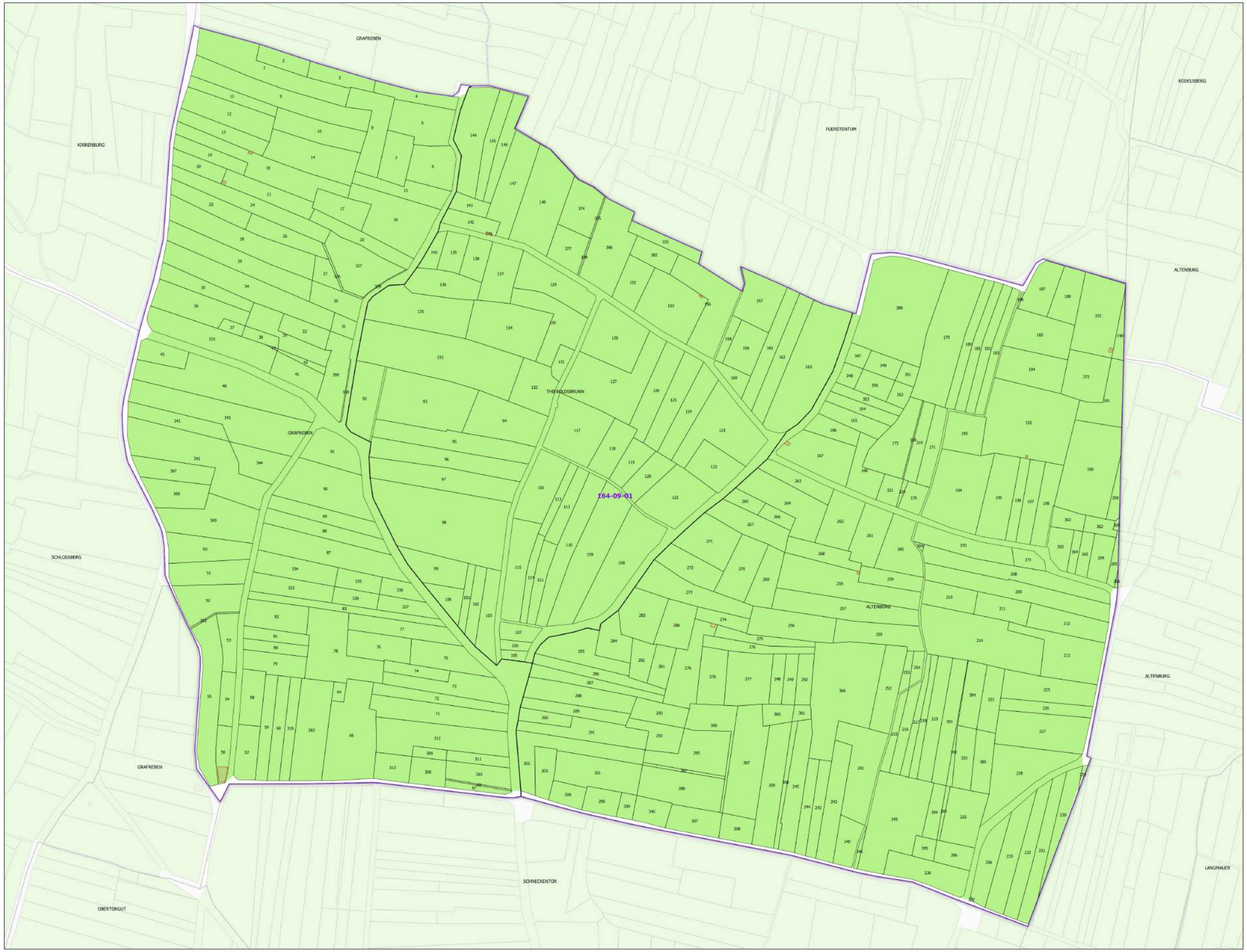

Légende

- Lieux-dits
- Sections cadastrales
- Bâti
- Parcelles

AOC VIN D'ALSACE

- ALSACE

DELIMITATION DEFINITIVE APPROUVEE PAR DECISION DU COMITE NATIONAL DES APPELLATIONS D'ORIGINE RELATIVES AUX VINS ET AUX BOISSONS ALCOOLISEES, ET DES BOISSONS SPIRITUEUSES DE L'INAO EN SES SEANCES DU 09/11/1988, 11/09/2014 ET 25/06/2024

Sources :
- INAO
- Cadastre : DGFIP (2024)

0 100 200 300 400 m

Date de création du plan : 13/09/2024

RÉPUBLIQUE FRANÇAISE
Liberté
Égalité
Fraternité

INSTITUT NATIONAL DE L'ORIGINE ET DE LA QUALITÉ

COMMUNE DE KAYSERSBERG VIGNOBLE - 68162
(section : 164 9 - feuille : 01)

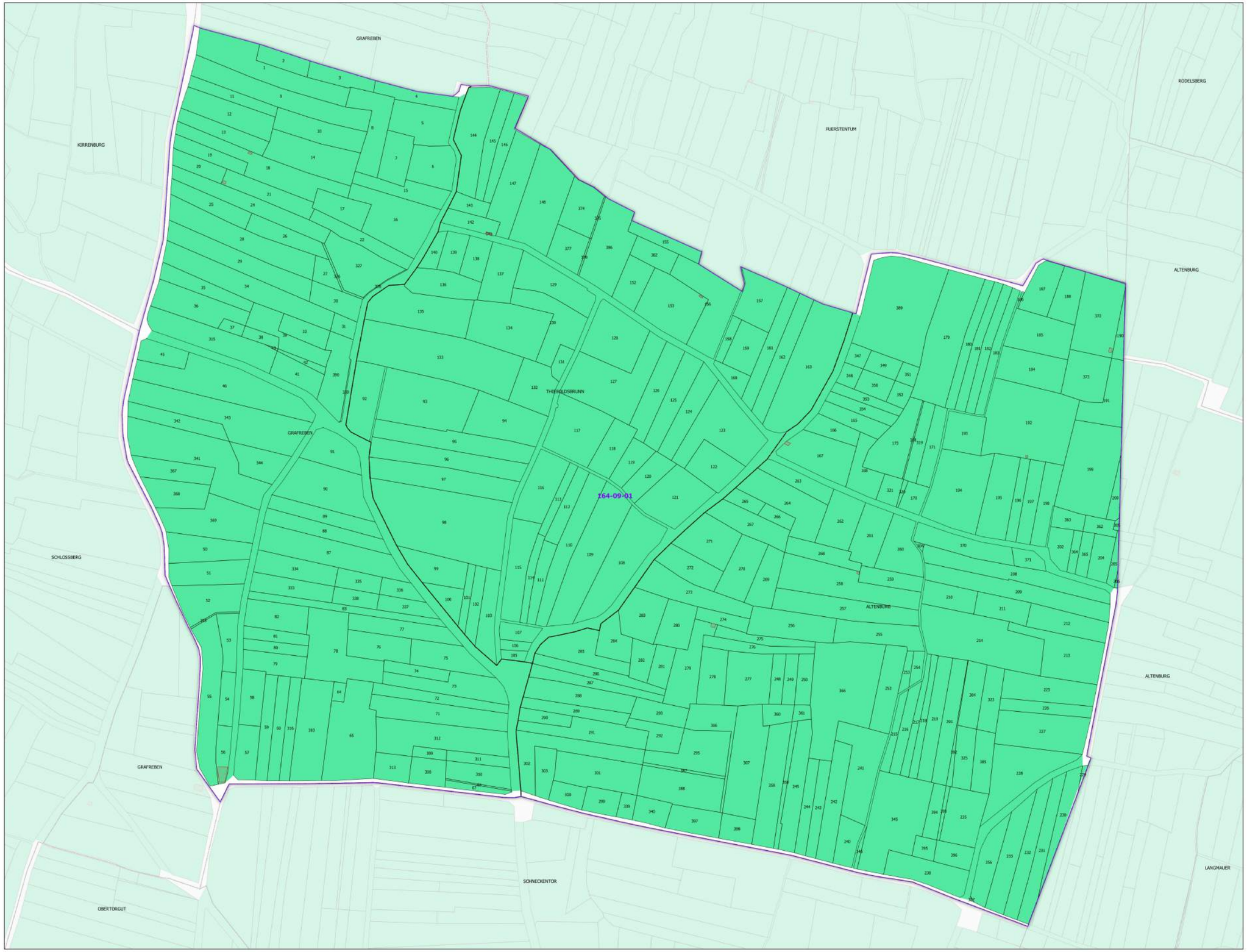

Légende

- Lieux-dits
- Sections cadastrales
- Bâti
- Parcelles
- AOC CRÉMANT D'ALSACE

DELIMITATION DEFINITIVE APPROUVEE PAR DECISION DU COMITE NATIONAL DES APPELLATIONS D'ORIGINE RELATIVES AUX VINS ET AUX BOISSONS ALCOOLISEES, ET DES BOISSONS SPIRITUEUSES DE L'INAO EN SES SEANCES DU 09/11/1988, 11/09/2014 ET 25/06/2024

Sources :
- INAO
- Cadastre : DGFIP (2024)

0 100 200 300 400 m

Date de création du plan : 13/09/2024

RÉPUBLIQUE FRANÇAISE
Liberté
Égalité
Fraternité

INSTITUT NATIONAL DE L'ORIGINE ET DE LA QUALITÉ

COMMUNE DE KAYSERSBERG VIGNOBLE - 68162
(section : 164 9 - feuille : 01)

N
W E
S

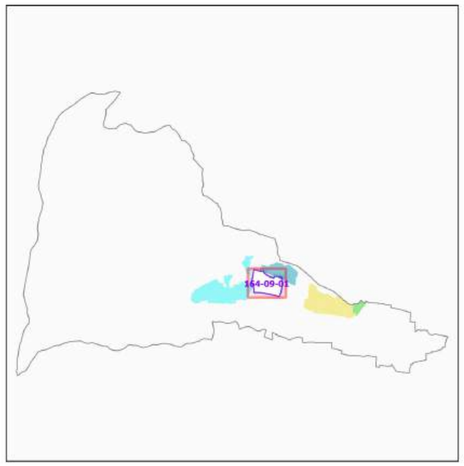

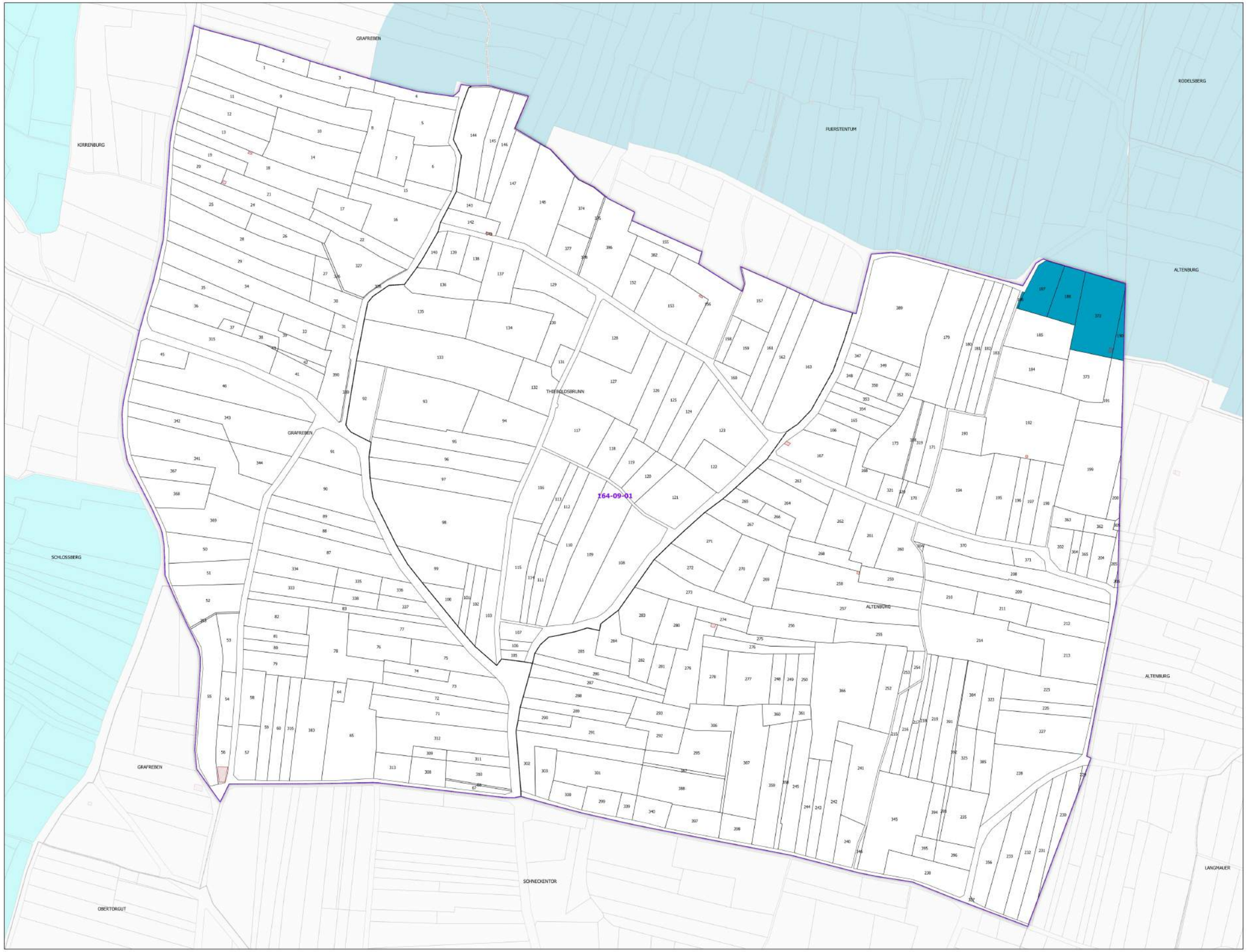

Légende

- Lieux-dits
- Sections cadastrales
- Bâti
- Parcelles

AOC ALSACE GRAND CRU

- Alsace grand cru Furstentum

DELIMITATION DEFINITIVE APPROUVEE PAR DECISION DU COMITE NATIONAL DES APPELLATIONS D'ORIGINE RELATIVES AUX VINS ET AUX BOISSONS ALCOOLISEES, ET DES BOISSONS SPIRITUEUSES DE L'INAO EN SES SEANCES DU 24/08/1983, 23/09/1991, 17/10/1991 ET 25/06/2024

Sources :
- INAO
- Cadastre : DGFIP (2024)

0 100 200 300 400 m

Date de création du plan : 13/09/2024

RÉPUBLIQUE FRANÇAISE
Liberté
Égalité
Fraternité

INSTITUT NATIONAL DE L'ORIGINE ET DE LA QUALITÉ

COMMUNE DE KAYSERSBERG VIGNOBLE - 68162
(section : 164 9 - feuille : 01)

N
W E
S

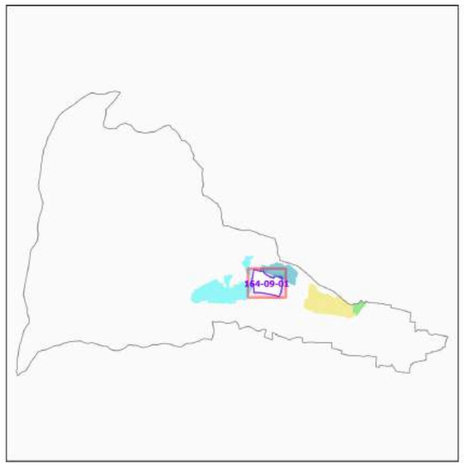

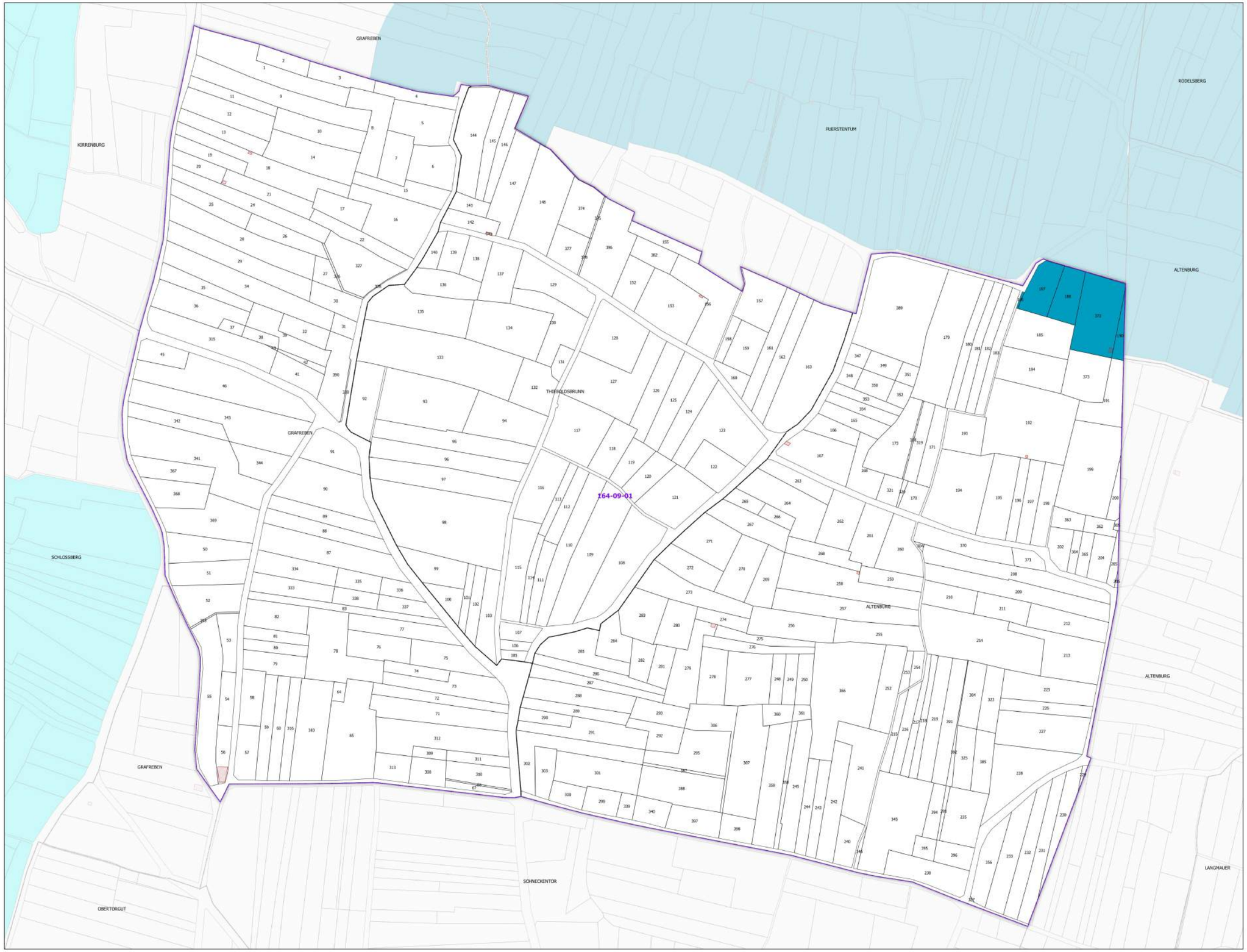

Légende

- Lieux-dits
- Sections cadastrales
- Bâti
- Parcelles

AOC ALSACE GRAND CRU

- Alsace grand cru Furstentum

DELIMITATION DEFINITIVE APPROUVEE PAR DECISION DU COMITE NATIONAL DES APPELLATIONS D'ORIGINE RELATIVES AUX VINS ET AUX BOISSONS ALCOOLISEES, ET DES BOISSONS SPIRITUEUSES DE L'INAO EN SES SEANCES DU 24/08/1983, 23/09/1991, 17/10/1991 ET 25/06/2024

Sources :
- INAO
- Cadastre : DGFIP (2024)

0 100 200 300 400 m

Date de création du plan : 13/09/2024

RÉPUBLIQUE FRANÇAISE
Liberté
Égalité
Fraternité

INSTITUT NATIONAL DE L'ORIGINE ET DE LA QUALITÉ

COMMUNE DE KAYSERSBERG VIGNOBLE - 68162
(section : 164 9 - feuille : 01)

N
W E
S

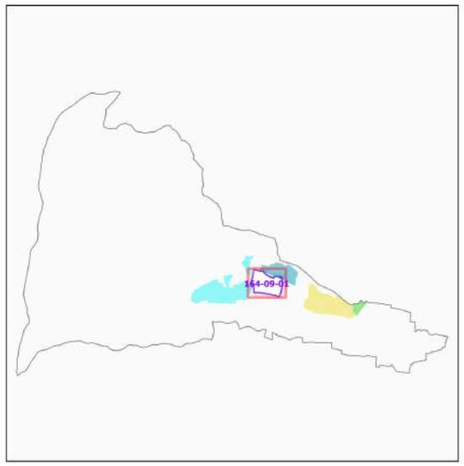

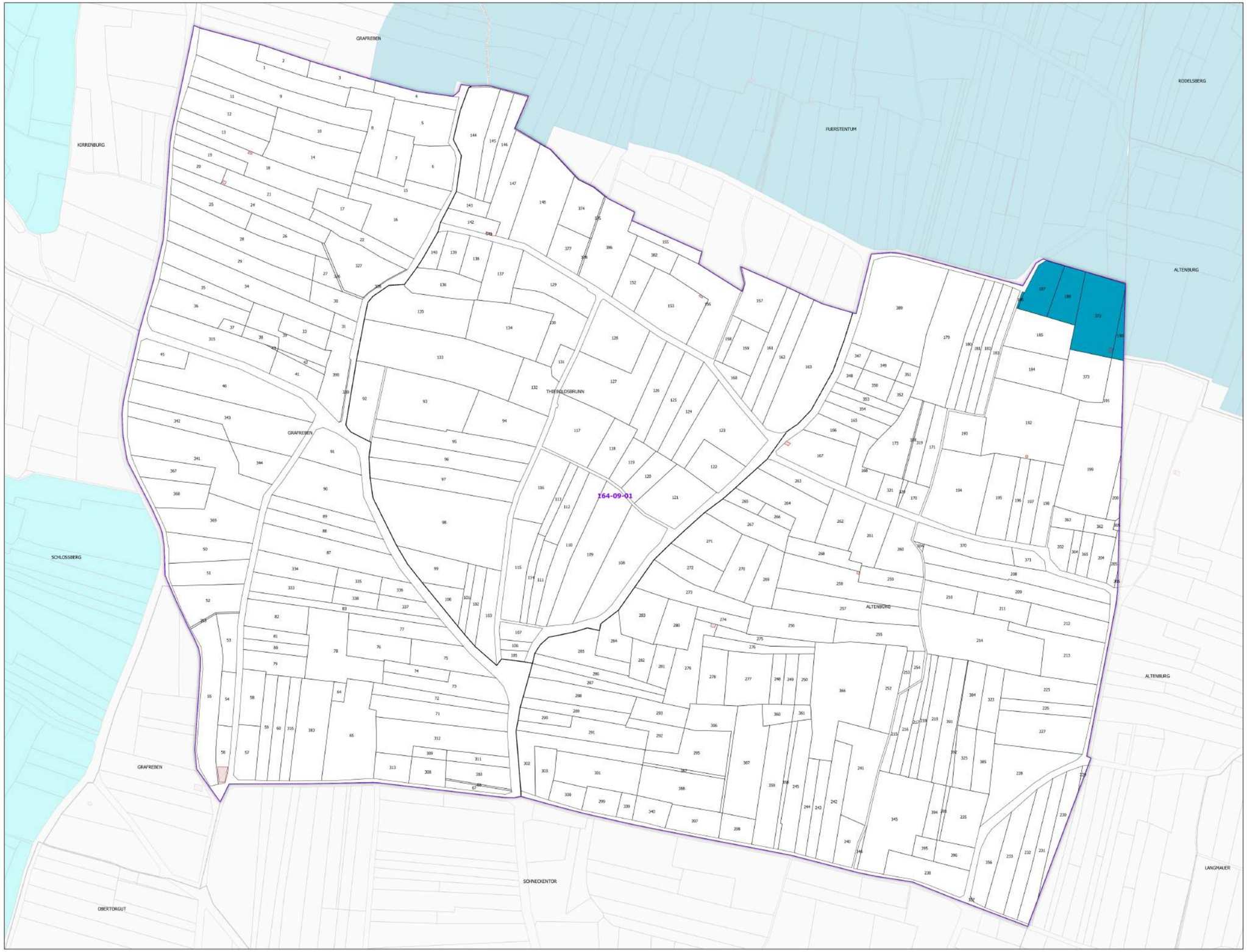

Légende

- Lieux-dits
- Sections cadastrales
- Bâti
- Parcelles

AOC ALSACE GRAND CRU

- Alsace grand cru Furstentum

DELIMITATION DEFINITIVE APPROUVEE PAR DECISION DU COMITE NATIONAL DES APPELLATIONS D'ORIGINE RELATIVES AUX VINS ET AUX BOISSONS ALCOOLISEES, ET DES BOISSONS SPIRITUEUSES DE L'INAO EN SES SEANCES DU 24/08/1983, 23/09/1991, 17/10/1991 ET 25/06/2024

Sources :
- INAO
- Cadastre : DGFIP (2024)

0 100 200 300 400 m

Date de création du plan : 13/09/2024

RÉPUBLIQUE FRANÇAISE
Liberté
Égalité
Fraternité

INSTITUT NATIONAL DE L'ORIGINE ET DE LA QUALITÉ

COMMUNE DE KAYSERSBERG VIGNOBLE - 68162
(section : 164 9 - feuille : 01)

N
W E
S

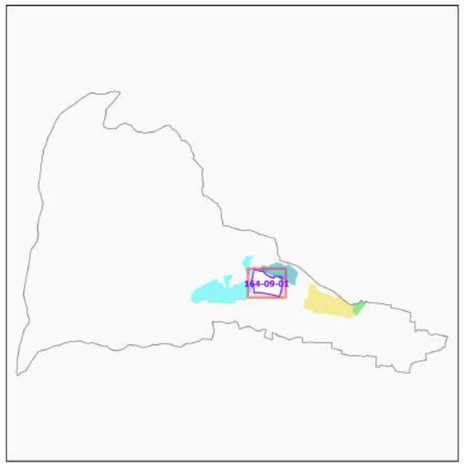

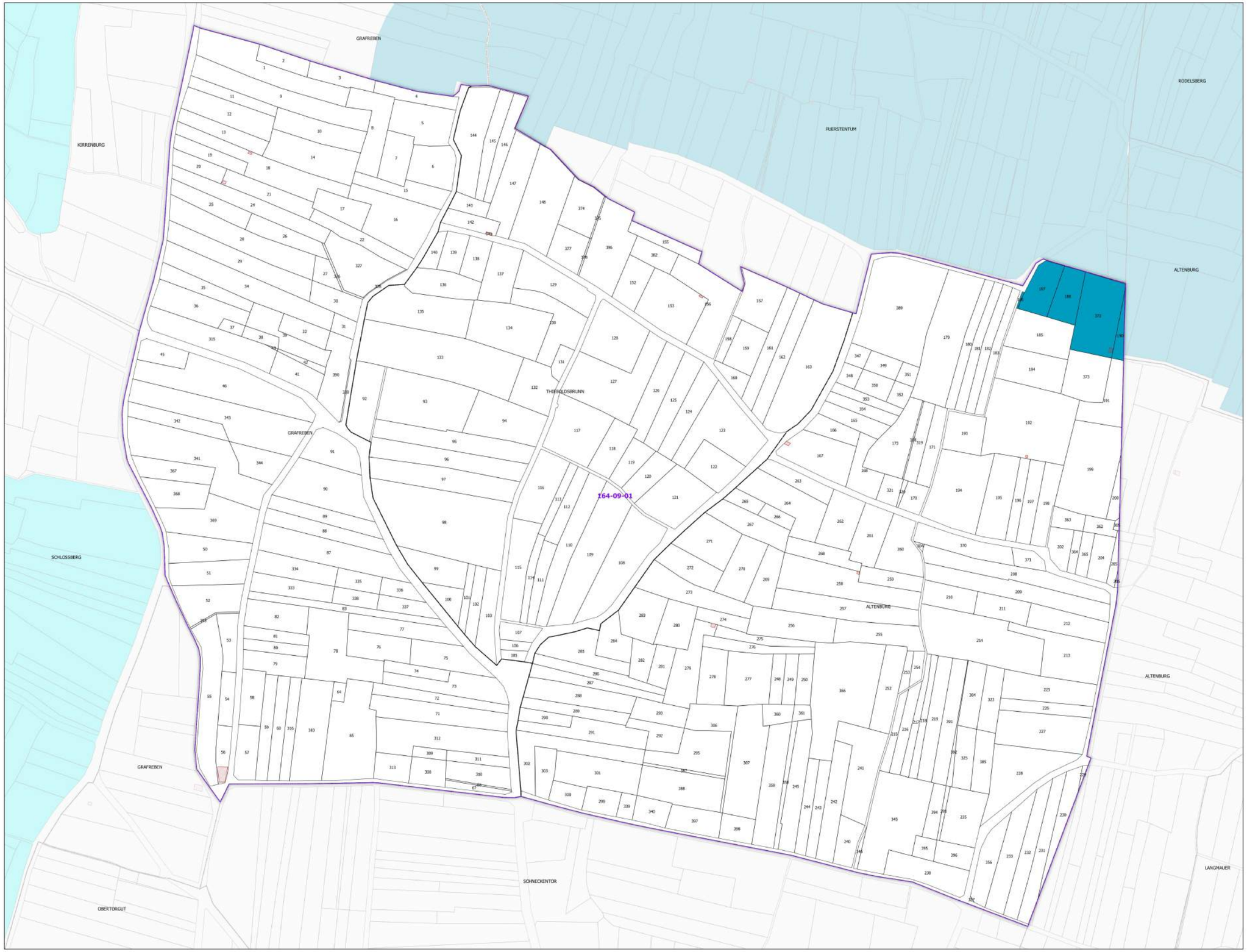

Légende

- Lieux-dits
- Sections cadastrales
- Bâti
- Parcelles

AOC ALSACE GRAND CRU

- Alsace grand cru Furstentum

DELIMITATION DEFINITIVE APPROUVEE PAR DECISION DU COMITE NATIONAL DES APPELLATIONS D'ORIGINE RELATIVES AUX VINS ET AUX BOISSONS ALCOOLISEES, ET DES BOISSONS SPIRITUEUSES DE L'INAO EN SES SEANCES DU 24/08/1983, 23/09/1991, 17/10/1991 ET 25/06/2024

Sources :
- INAO
- Cadastre : DGFIP (2024)

0 100 200 300 400 m

Date de création du plan : 13/09/2024

RÉPUBLIQUE FRANÇAISE
Liberté
Égalité
Fraternité

INSTITUT NATIONAL DE L'ORIGINE ET DE LA QUALITÉ

COMMUNE DE KAYSERSBERG VIGNOBLE - 68162
(section : 164 10)

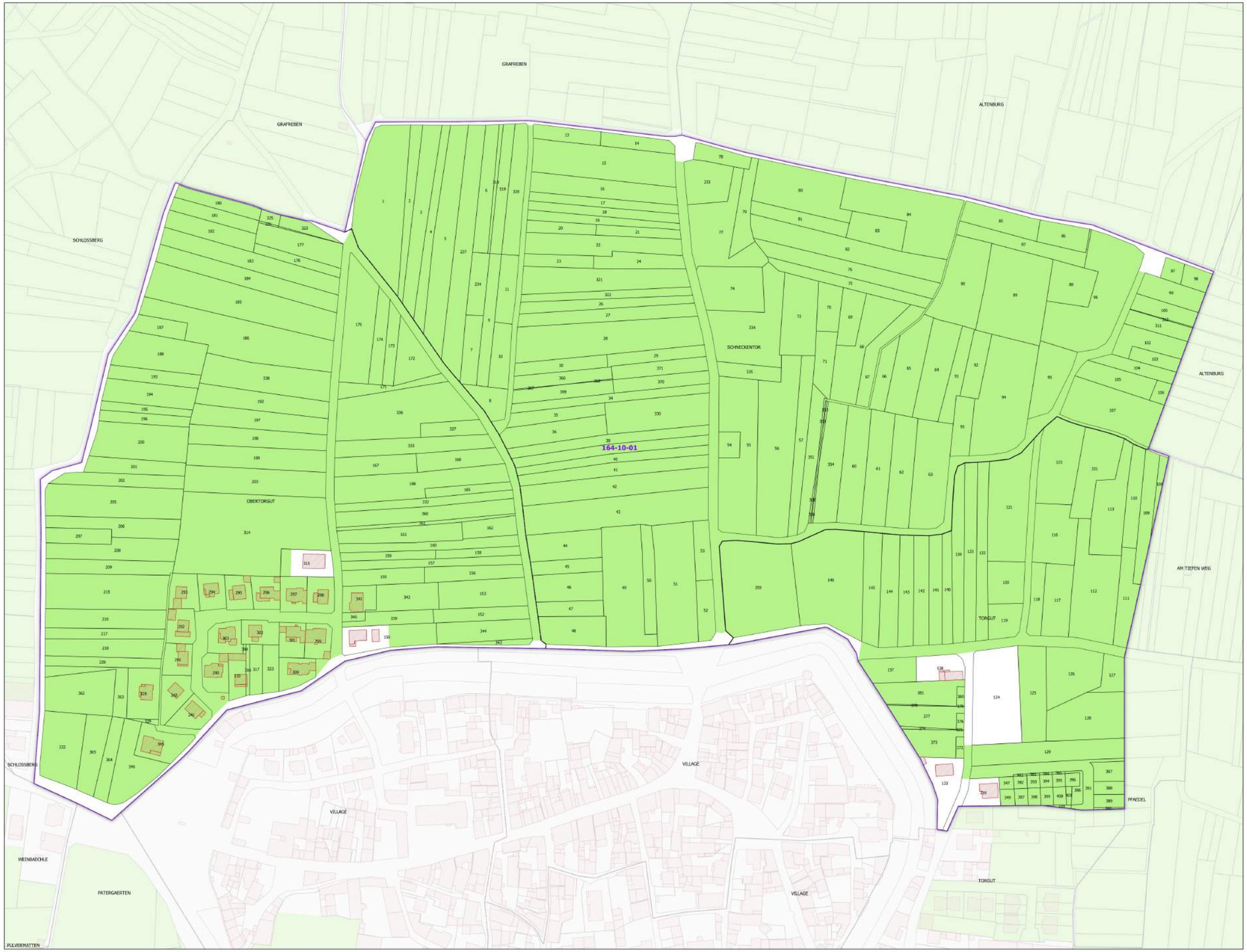

Légende

- Lieux-dits
- Sections cadastrales
- Bâti
- Parcelles

AOC VIN D'ALSACE

- ALSACE

DELIMITATION DEFINITIVE APPROUVEE PAR DECISION DU COMITE NATIONAL DES APPELLATIONS D'ORIGINE RELATIVES AUX VINS ET AUX BOISSONS ALCOOLISEES, ET DES BOISSONS SPIRITUEUSES DE L'INAO EN SES SEANCES DU 09/11/1988, 11/09/2014 ET 25/06/2024

0 100 200 300 400 m

Sources :
- INAO
- Cadastre : DGFIP (2024)

Date de création du plan : 13/09/2024

RÉPUBLIQUE FRANÇAISE
Liberté
Égalité
Fraternité

INSTITUT NATIONAL DE L'ORIGINE ET DE LA QUALITÉ

COMMUNE DE KAYSERSBERG VIGNOBLE - 68162
(section : 164 10)

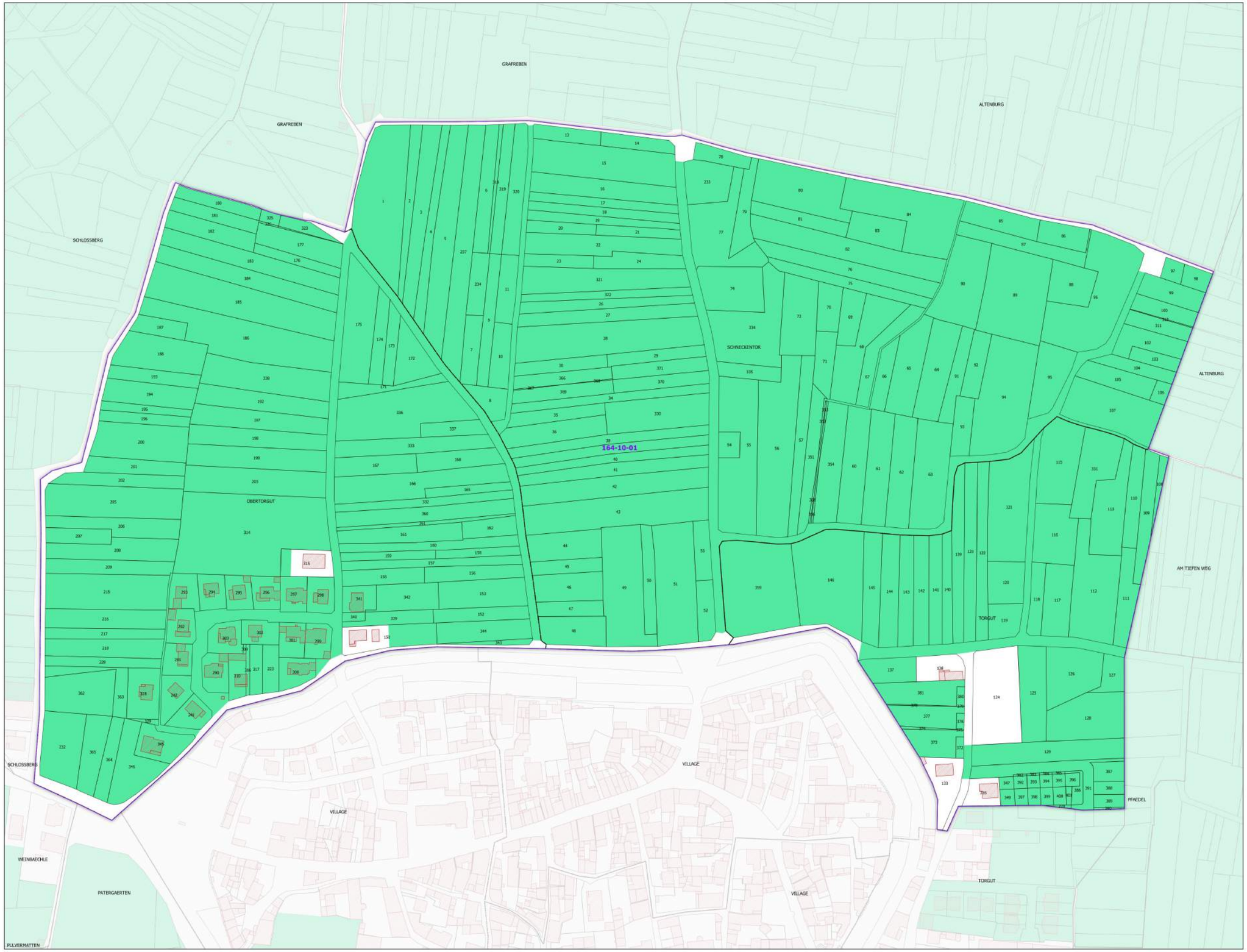

Légende

- Lieux-dits
- Sections cadastrales
- Bâti
- Parcelles
- AOC CRÉMANT D'ALSACE

DELIMITATION DEFINITIVE APPROUVEE PAR DECISION DU COMITE NATIONAL DES APPELLATIONS D'ORIGINE RELATIVES AUX VINS ET AUX BOISSONS ALCOOLISEES, ET DES BOISSONS SPIRITUEUSES DE L'INAO EN SES SEANCES DU 09/11/1988, 11/09/2014 ET 25/06/2024

0 100 200 300 400 m

Sources :
- INAO
- Cadastre : DGFIP (2024)

Date de création du plan : 13/09/2024

RÉPUBLIQUE FRANÇAISE
Liberté
Égalité
Fraternité

INSTITUT NATIONAL DE L'ORIGINE ET DE LA QUALITÉ

COMMUNE DE KAYSERSBERG VIGNOBLE - 68162
(section : 164 11)

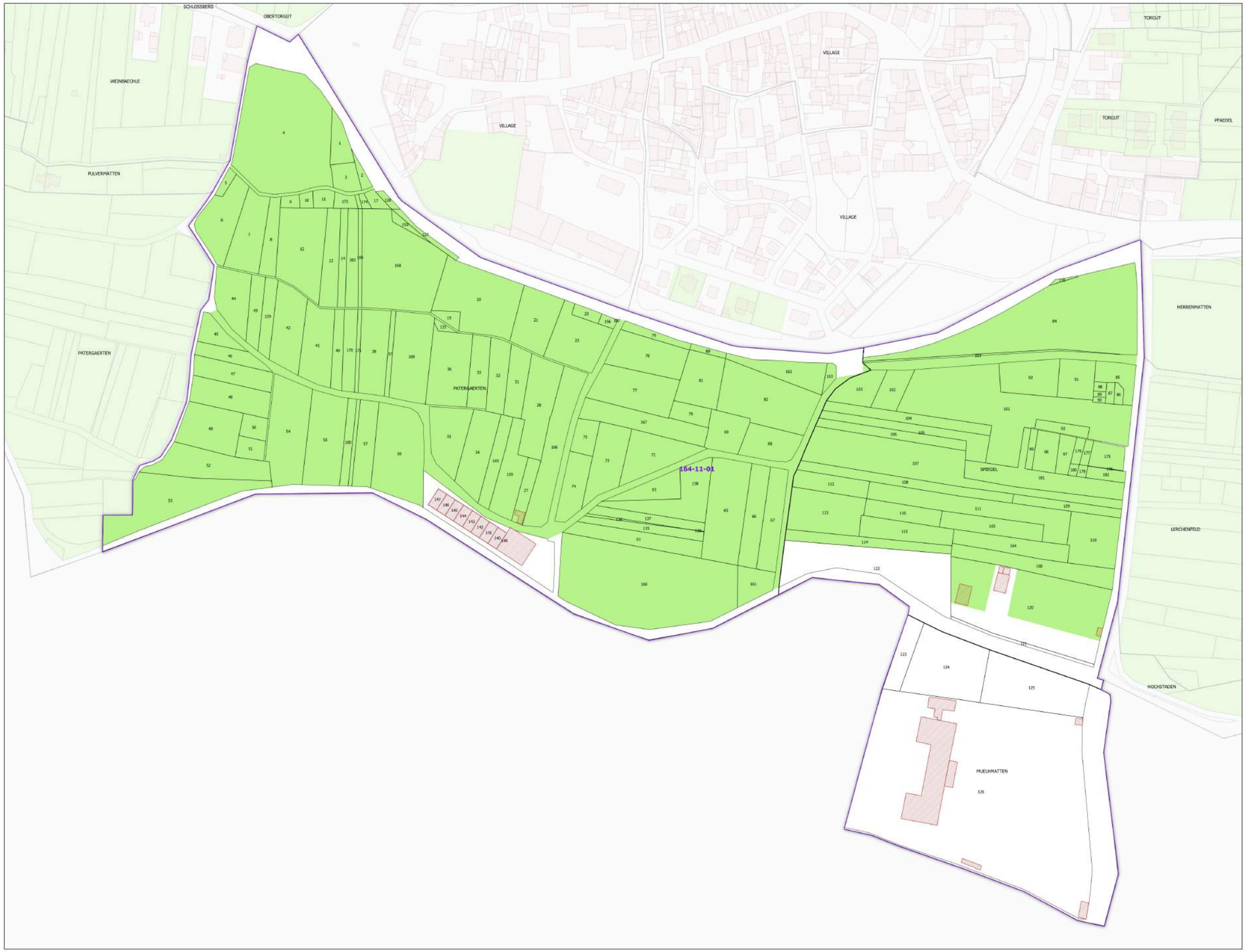

Légende

- Lieux-dits
- Sections cadastrales
- Bâti
- Parcelles

AOC VIN D'ALSACE

- ALSACE

DELIMITATION DEFINITIVE APPROUVEE PAR DECISION DU COMITE NATIONAL DES APPELLATIONS D'ORIGINE RELATIVES AUX VINS ET AUX BOISSONS ALCOOLISEES, ET DES BOISSONS SPIRITUEUSES DE L'INAO EN SES SEANCES DU 09/11/1988, 11/09/2014 ET 25/06/2024

Sources :
- INAO
- Cadastre : DGFIP (2024)

0 100 200 300 400 m

Date de création du plan : 13/09/2024

RÉPUBLIQUE FRANÇAISE
Liberté
Égalité
Fraternité

INSTITUT NATIONAL DE L'ORIGINE ET DE LA QUALITÉ

COMMUNE DE KAYSERSBERG VIGNOBLE - 68162
(section : 164 11)

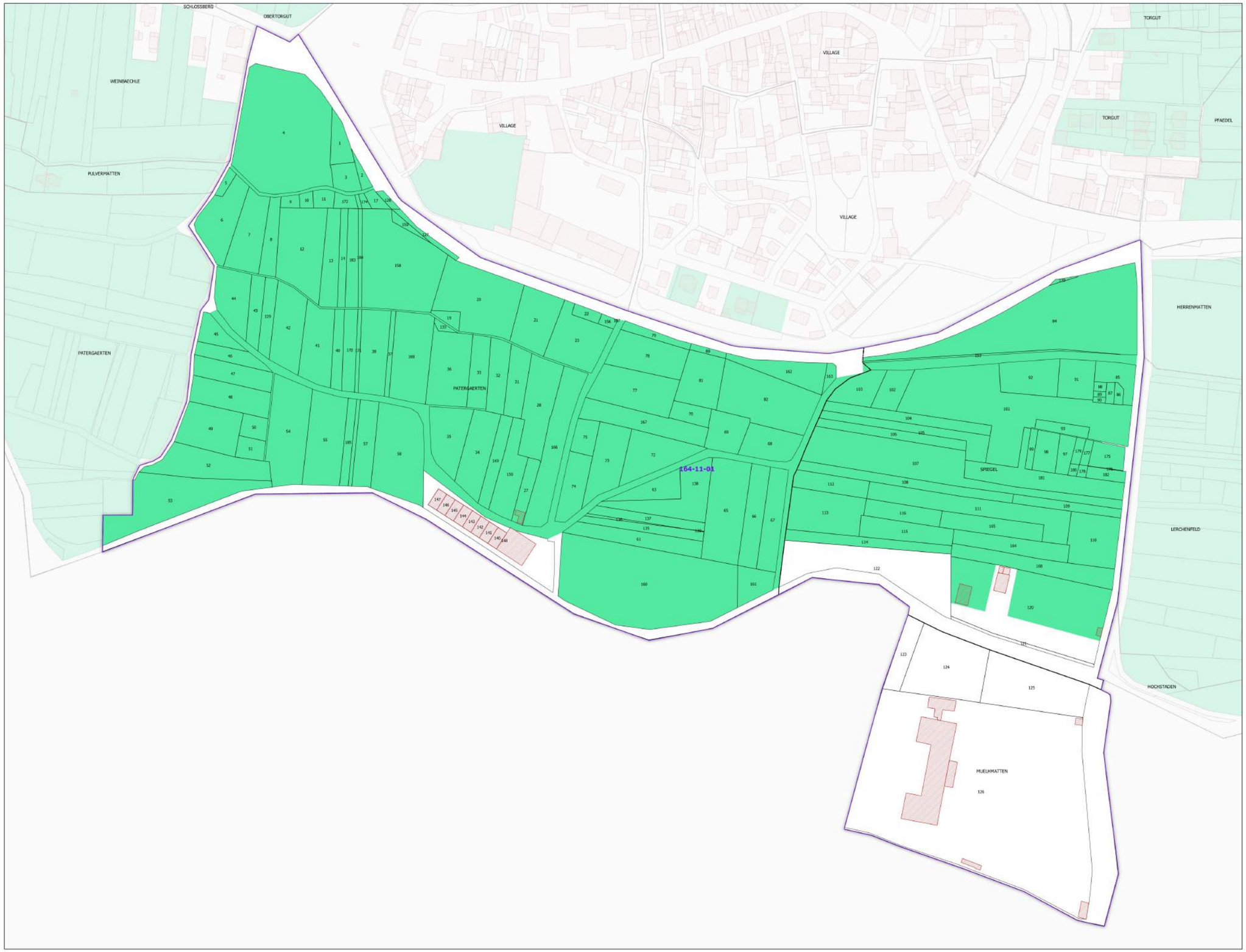

Légende

- Lieux-dits
- Sections cadastrales
- Bâti
- Parcelles
- AOC CRÉMANT D'ALSACE

DELIMITATION DEFINITIVE APPROUVEE PAR DECISION DU COMITE NATIONAL DES APPELLATIONS D'ORIGINE RELATIVES AUX VINS ET AUX BOISSONS ALCOOLISEES, ET DES BOISSONS SPIRITUEUSES DE L'INAO EN SES SEANCES DU 09/11/1988, 11/09/2014 ET 25/06/2024

Sources :
- INAO
- Cadastre : DGFIP (2024)

0 100 200 300 400 m

Date de création du plan : 13/09/2024

RÉPUBLIQUE FRANÇAISE
Liberté
Égalité
Fraternité

INSTITUT NATIONAL DE L'ORIGINE ET DE LA QUALITÉ

COMMUNE DE KAYSERSBERG VIGNOBLE - 68162
(section : 164 12)

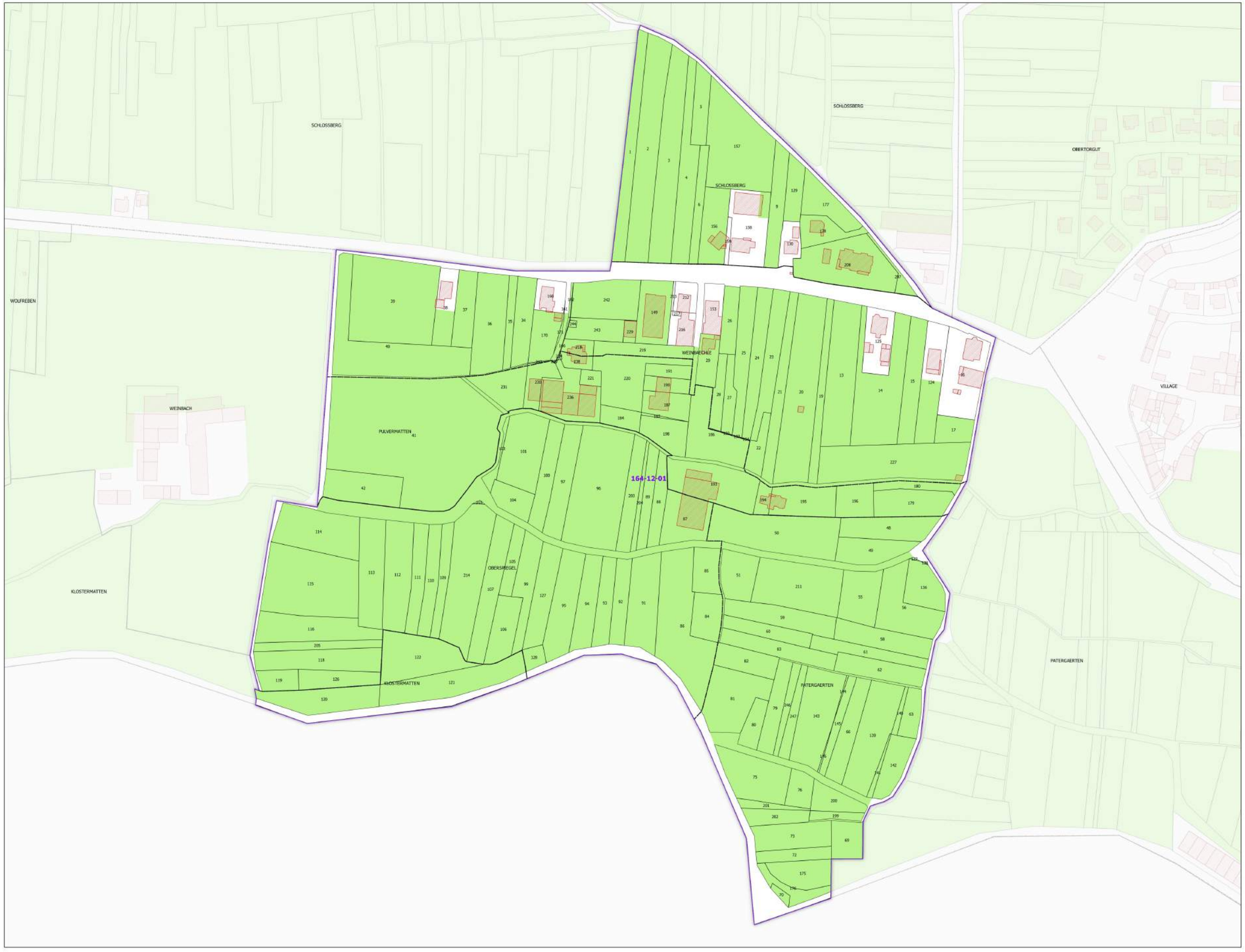

Légende

- Lieux-dits
- Sections cadastrales
- Bâti
- Parcelles

AOC VIN D'ALSACE

- ALSACE

DELIMITATION DEFINITIVE APPROUVEE PAR DECISION DU COMITE NATIONAL DES APPELLATIONS D'ORIGINE RELATIVES AUX VINS ET AUX BOISSONS ALCOOLISEES, ET DES BOISSONS SPIRITUEUSES DE L'INAO EN SES SEANCES DU 09/11/1988, 11/09/2014 ET 25/06/2024

Sources :
- INAO
- Cadastre : DGFIP (2024)

0 100 200 300 400 m

Date de création du plan : 13/09/2024

RÉPUBLIQUE FRANÇAISE
Liberté
Égalité
Fraternité

INSTITUT NATIONAL DE L'ORIGINE ET DE LA QUALITÉ

COMMUNE DE KAYSERSBERG VIGNOBLE - 68162
(section : 164 12)

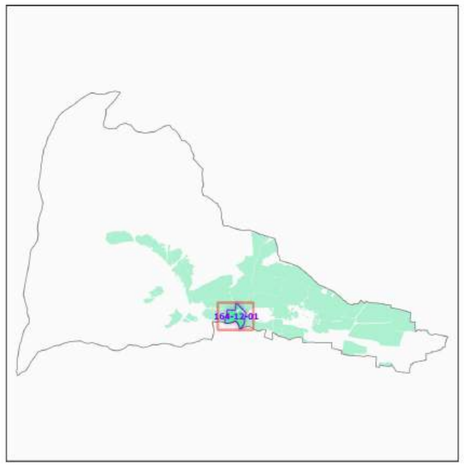

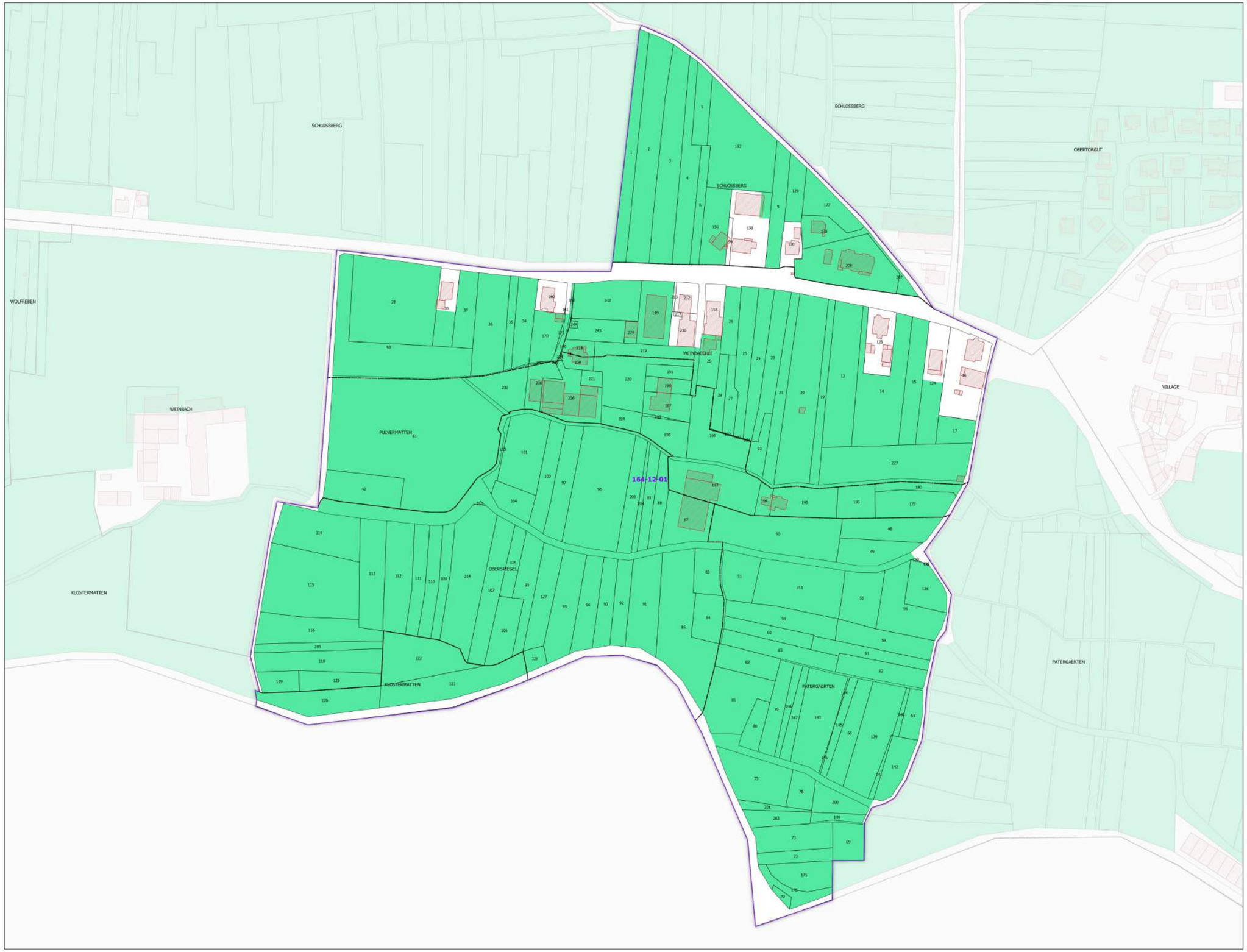

Légende

- Lieux-dits
- Sections cadastrales
- Bâti
- Parcelles
- AOC CRÉMANT D'ALSACE

DELIMITATION DEFINITIVE APPROUVEE PAR DECISION DU COMITE NATIONAL DES APPELLATIONS D'ORIGINE RELATIVES AUX VINS ET AUX BOISSONS ALCOOLISEES, ET DES BOISSONS SPIRITUEUSES DE L'INAO EN SES SEANCES DU 09/11/1988, 11/09/2014 ET 25/06/2024

Sources :
- INAO
- Cadastre : DGFIP (2024)

0 100 200 300 400 m

Date de création du plan : 13/09/2024

RÉPUBLIQUE FRANÇAISE
Liberté
Égalité
Fraternité

INSTITUT NATIONAL DE L'ORIGINE ET DE LA QUALITÉ

COMMUNE DE KAYSERSBERG VIGNOBLE - 68162
(section : 164 13)

Légende

- Lieux-dits
- Sections cadastrales
- Bâti
- Parcelles

AOC VIN D'ALSACE

- ALSACE

DELIMITATION DEFINITIVE APPROUVEE PAR DECISION DU COMITE NATIONAL DES APPELLATIONS D'ORIGINE RELATIVES AUX VINS ET AUX BOISSONS ALCOOLISEES, ET DES BOISSONS SPIRITUEUSES DE L'INAO EN SES SEANCES DU 09/11/1988, 11/09/2014 ET 25/06/2024

Sources :
- INAO
- Cadastre : DGFIP (2024)

0 100 200 300 400 m

Date de création du plan : 13/09/2024

RÉPUBLIQUE FRANÇAISE
Liberté
Égalité
Fraternité

INSTITUT NATIONAL DE L'ORIGINE ET DE LA QUALITÉ

COMMUNE DE KAYSERSBERG VIGNOBLE - 68162
(section : 164 13)

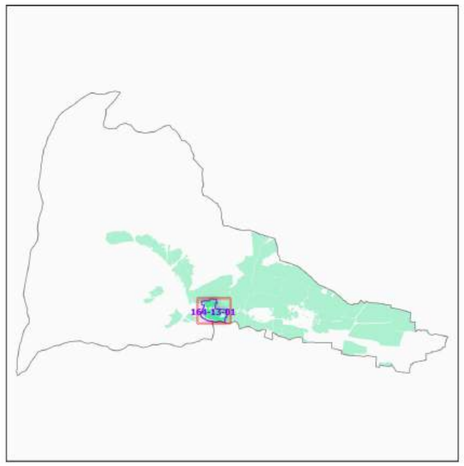

Légende

- Lieux-dits
- Sections cadastrales
- Bâti
- Parcelles
- AOC CRÉMANT D'ALSACE

DELIMITATION DEFINITIVE APPROUVEE PAR DECISION DU COMITE NATIONAL DES APPELLATIONS D'ORIGINE RELATIVES AUX VINS ET AUX BOISSONS ALCOOLISEES, ET DES BOISSONS SPIRITUEUSES DE L'INAO EN SES SEANCES DU 09/11/1988, 11/09/2014 ET 25/06/2024

Sources :
- INAO
- Cadastre : DGFIP (2024)

0 100 200 300 400 m

Date de création du plan : 13/09/2024

RÉPUBLIQUE FRANÇAISE
Liberté
Égalité
Fraternité

INSTITUT NATIONAL DE L'ORIGINE ET DE LA QUALITÉ

COMMUNE DE KAYSERSBERG VIGNOBLE - 68162
(section : 164 13)

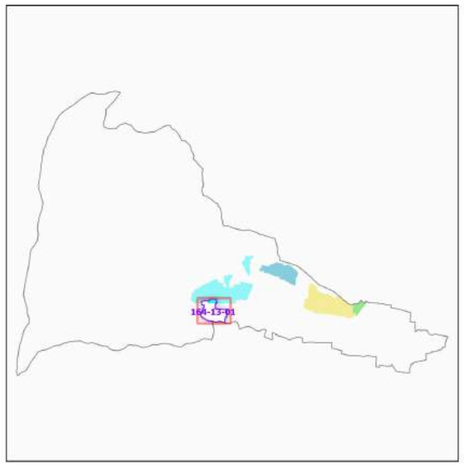

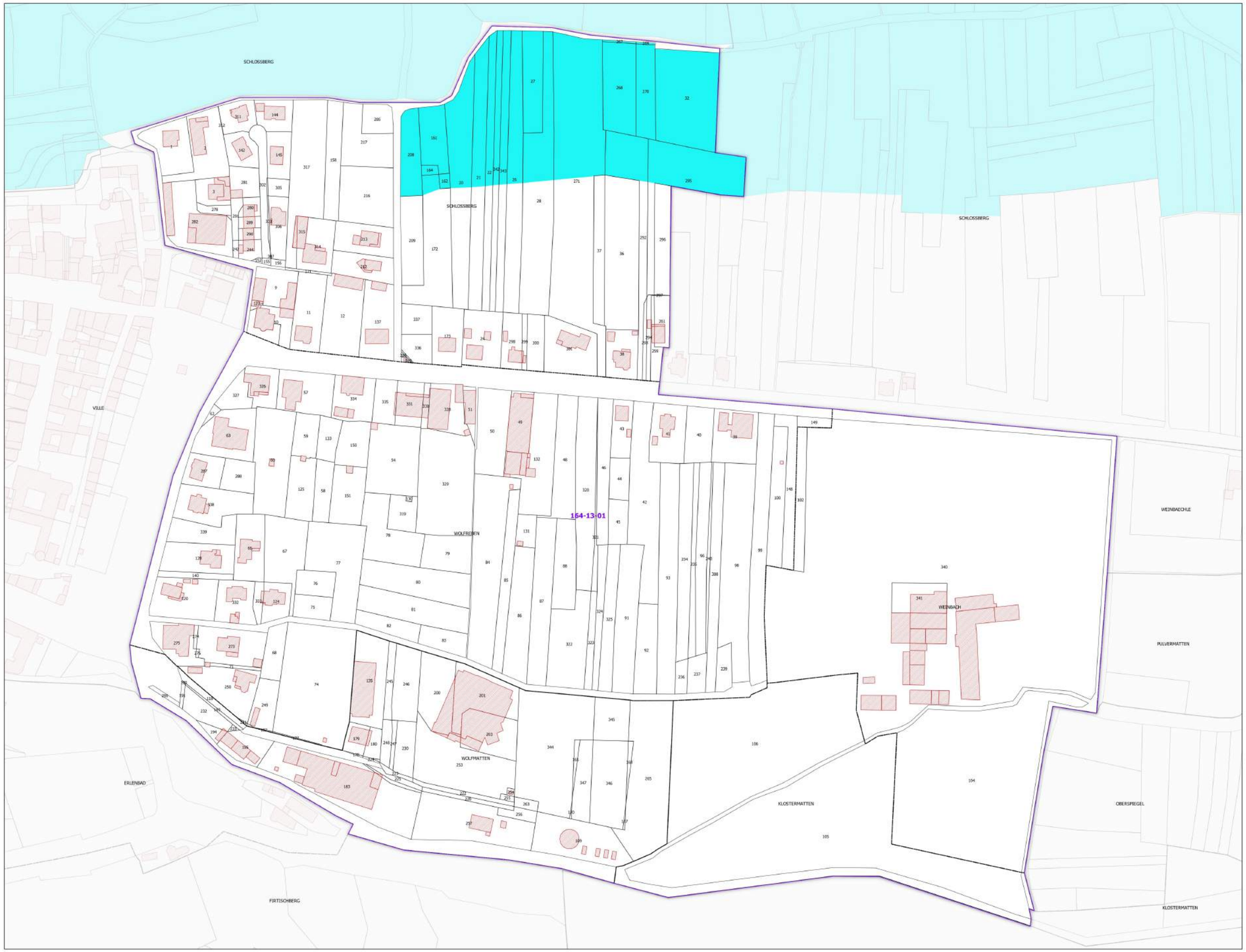

Légende

- Lieux-dits
- Sections cadastrales
- Bâti
- Parcelles

AOC ALSACE GRAND CRU

- Alsace grand cru Schlossberg

DELIMITATION DEFINITIVE APPROUVEE PAR DECISION DU COMITE NATIONAL DES APPELLATIONS D'ORIGINE RELATIVES AUX VINS ET AUX BOISSONS ALCOOLISEES, ET DES BOISSONS SPIRITUEUSES DE L'INAO EN SES SEANCES DU 24/08/1983, 23/09/1991, 17/10/1991 ET 25/06/2024

Sources :
- INAO
- Cadastre : DGFIP (2024)

0 100 200 300 400 m

Date de création du plan : 13/09/2024

RÉPUBLIQUE FRANÇAISE
Liberté
Égalité
Fraternité

INSTITUT NATIONAL DE L'ORIGINE ET DE LA QUALITÉ

COMMUNE DE KAYSERSBERG VIGNOBLE - 68162
(section : 164 13)

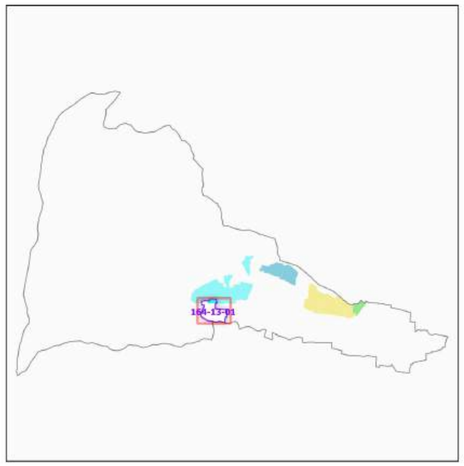

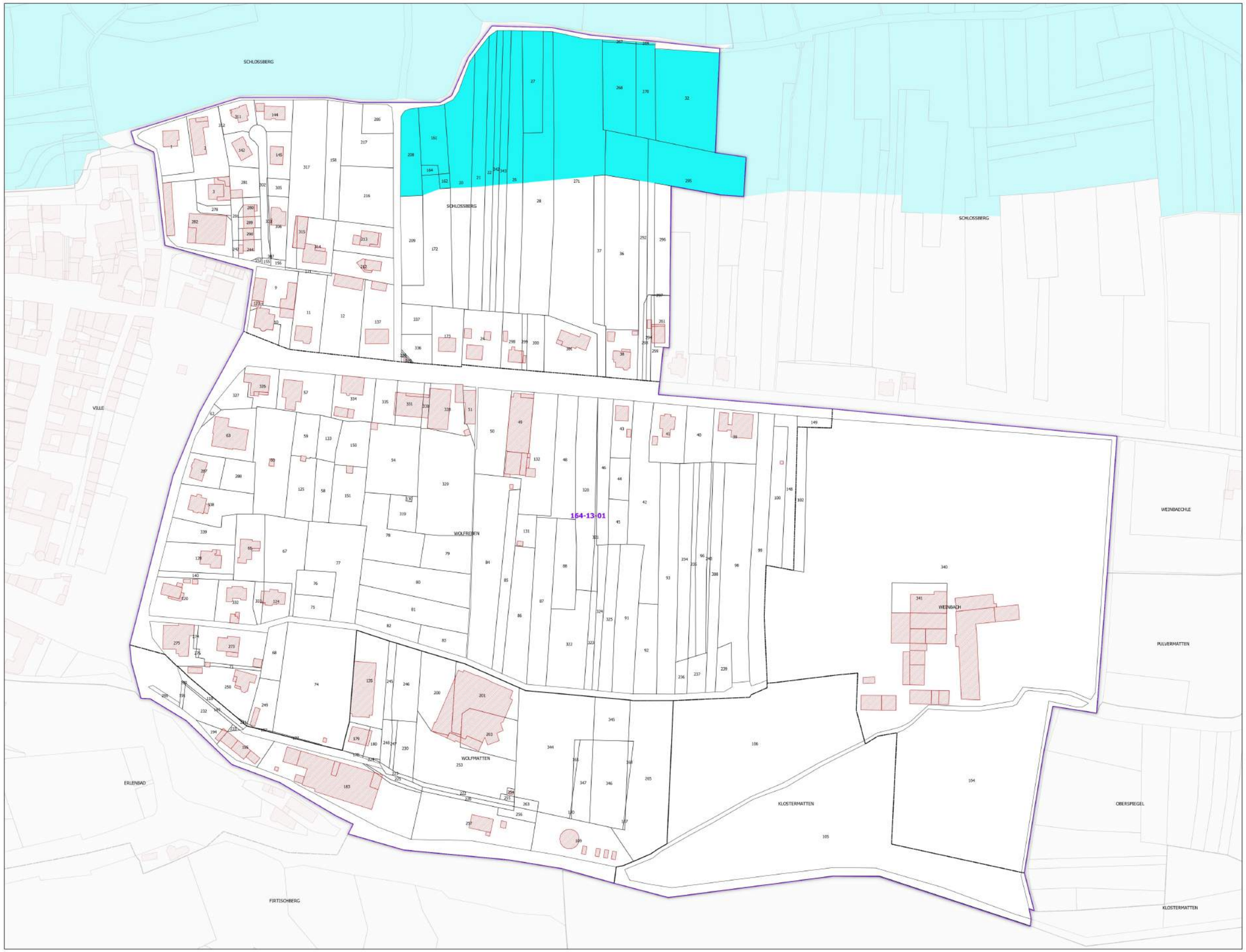

Légende

- Lieux-dits
- Sections cadastrales
- Bâti
- Parcelles

AOC ALSACE GRAND CRU

- Alsace grand cru Schlossberg

DELIMITATION DEFINITIVE APPROUVEE PAR DECISION DU COMITE NATIONAL DES APPELLATIONS D'ORIGINE RELATIVES AUX VINS ET AUX BOISSONS ALCOOLISEES, ET DES BOISSONS SPIRITUEUSES DE L'INAO EN SES SEANCES DU 24/08/1983, 23/09/1991, 17/10/1991 ET 25/06/2024

Sources :
- INAO
- Cadastre : DGFIP (2024)

0 100 200 300 400 m

Date de création du plan : 13/09/2024

RÉPUBLIQUE FRANÇAISE
Liberté
Égalité
Fraternité

INSTITUT NATIONAL DE L'ORIGINE ET DE LA QUALITÉ

COMMUNE DE KAYSERSBERG VIGNOBLE - 68162
(section : 164 13)

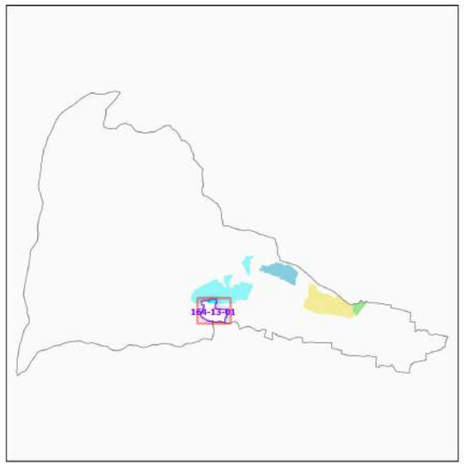

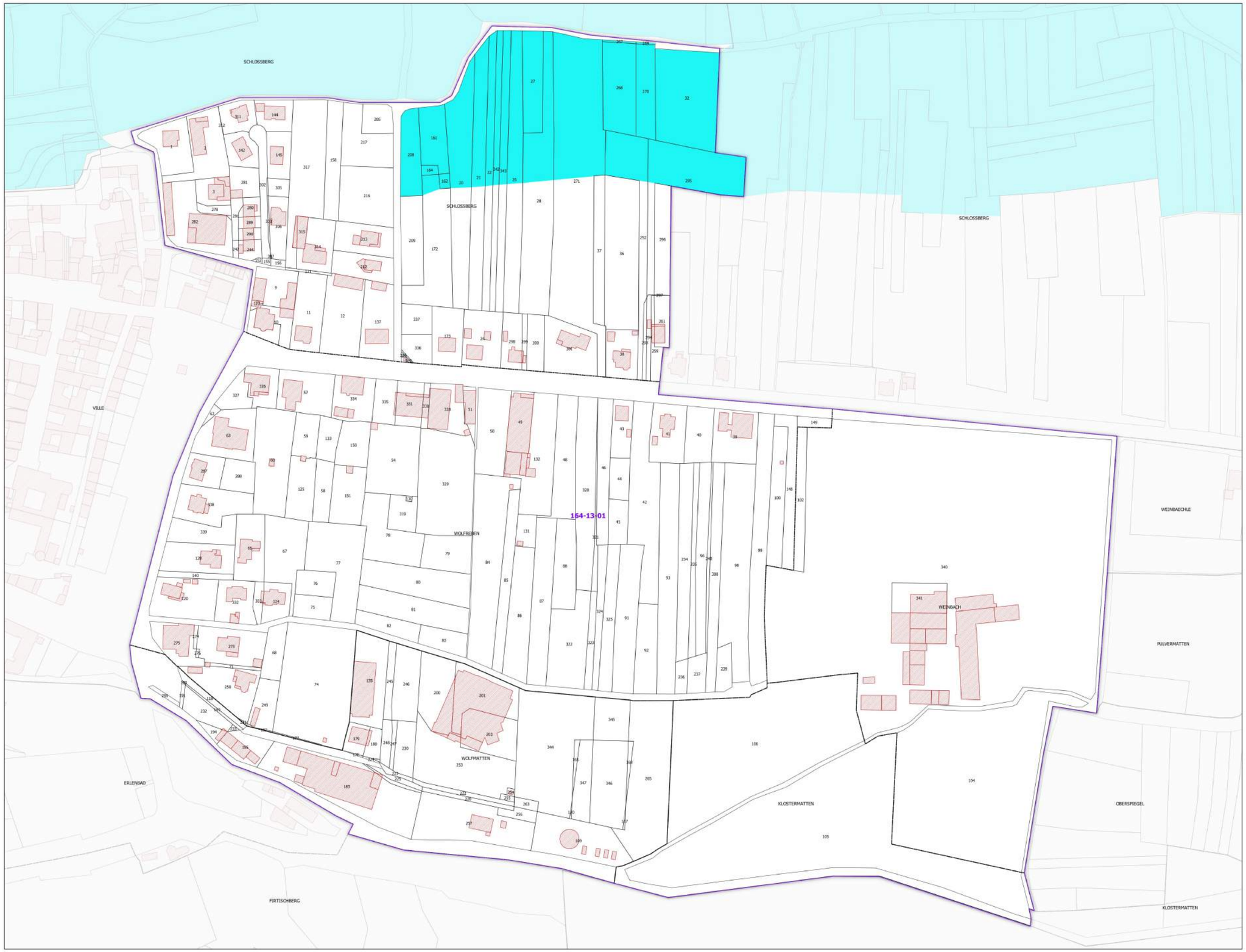

Légende

- Lieux-dits
- Sections cadastrales
- Bâti
- Parcelles

AOC ALSACE GRAND CRU

- Alsace grand cru Schlossberg

DELIMITATION DEFINITIVE APPROUVEE PAR DECISION DU COMITE NATIONAL DES APPELLATIONS D'ORIGINE RELATIVES AUX VINS ET AUX BOISSONS ALCOOLISEES, ET DES BOISSONS SPIRITUEUSES DE L'INAO EN SES SEANCES DU 24/08/1983, 23/09/1991, 17/10/1991 ET 25/06/2024

Sources :
- INAO
- Cadastre : DGFIP (2024)

0 100 200 300 400 m

Date de création du plan : 13/09/2024

RÉPUBLIQUE FRANÇAISE
Liberté
Égalité
Fraternité

INSTITUT NATIONAL DE L'ORIGINE ET DE LA QUALITÉ

COMMUNE DE KAYSERSBERG VIGNOBLE - 68162
(section : 164 13)

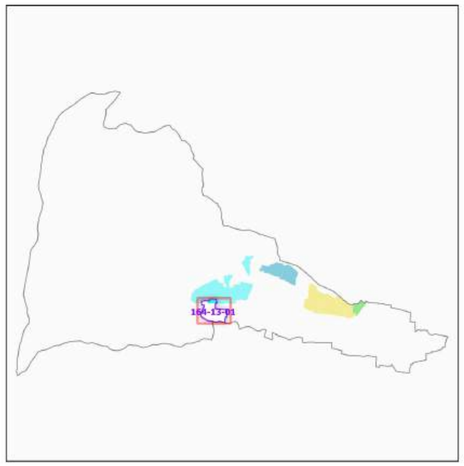

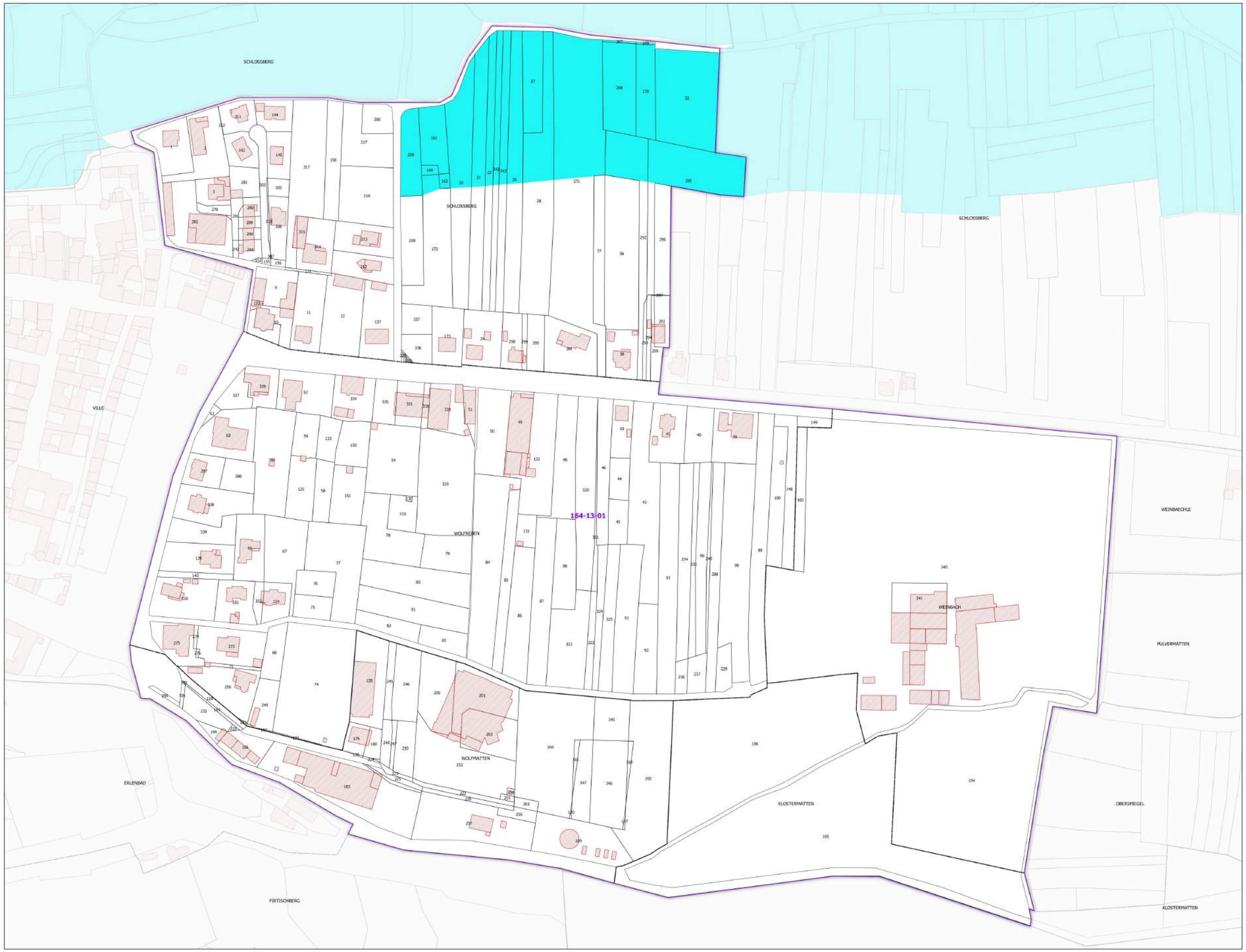

Légende

- Lieux-dits
- Sections cadastrales
- Bâti
- Parcelles

AOC ALSACE GRAND CRU

- Alsace grand cru Schlossberg

DELIMITATION DEFINITIVE APPROUVEE PAR DECISION DU COMITE NATIONAL DES APPELLATIONS D'ORIGINE RELATIVES AUX VINS ET AUX BOISSONS ALCOOLISEES, ET DES BOISSONS SPIRITUEUSES DE L'INAO EN SES SEANCES DU 24/08/1983, 23/09/1991, 17/10/1991 ET 25/06/2024

Sources :
- INAO
- Cadastre : DGFIP (2024)

0 100 200 300 400 m

Date de création du plan : 13/09/2024

RÉPUBLIQUE FRANÇAISE
Liberté
Égalité
Fraternité

INSTITUT NATIONAL DE L'ORIGINE ET DE LA QUALITÉ

COMMUNE DE KAYSERSBERG VIGNOBLE - 68162
(section : 164 14)

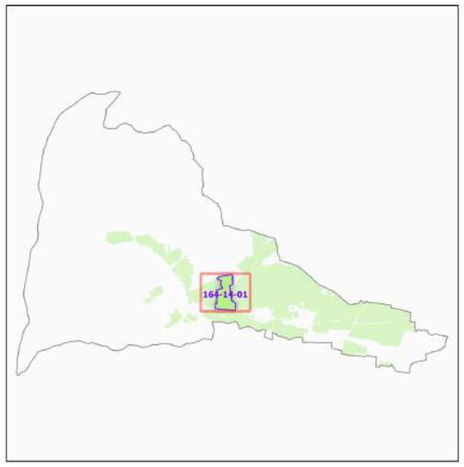

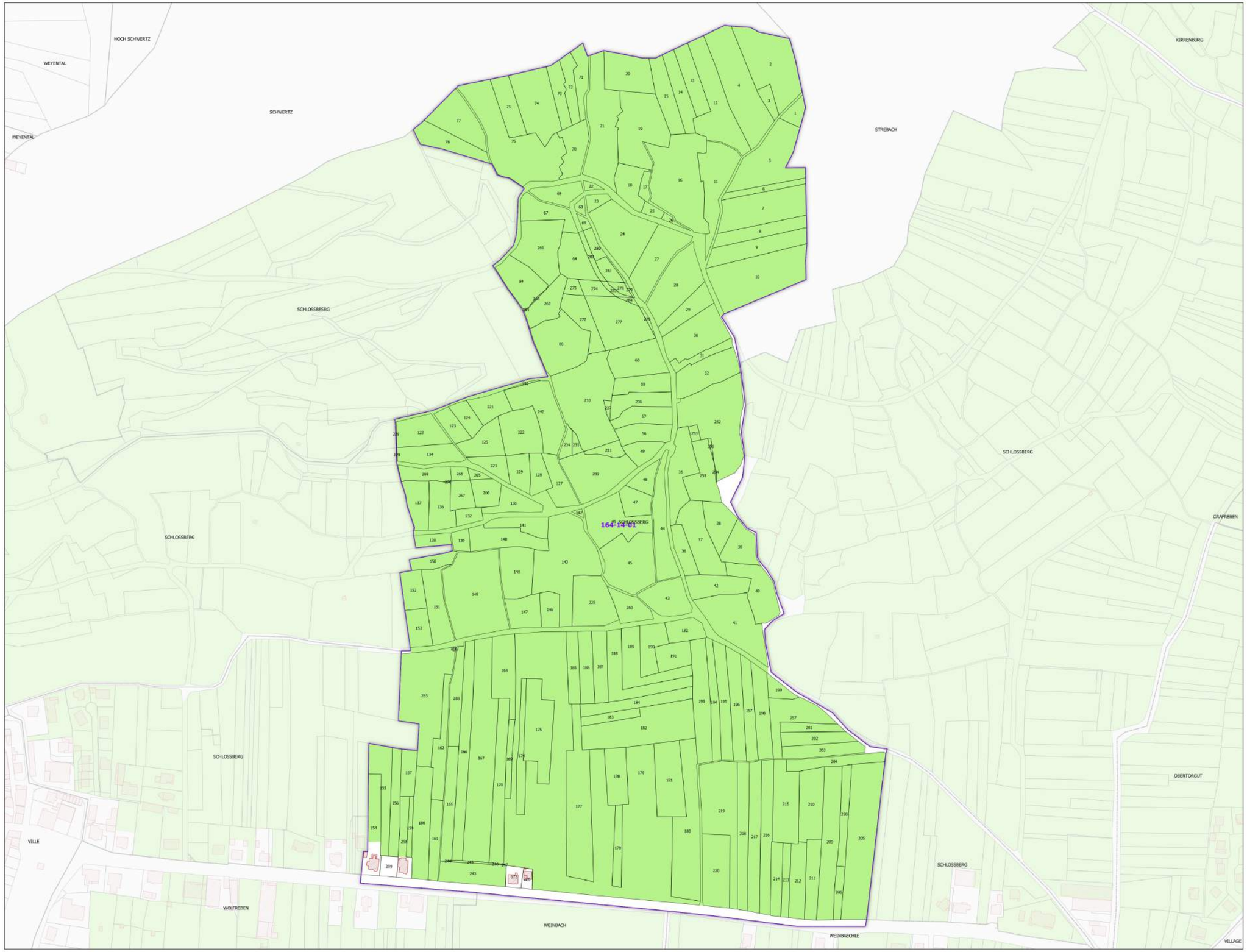

Légende

- Lieux-dits
- Sections cadastrales
- Bâti
- Parcelles

AOC VIN D'ALSACE

- ALSACE

DELIMITATION DEFINITIVE APPROUVEE PAR DECISION DU COMITE NATIONAL DES APPELLATIONS D'ORIGINE RELATIVES AUX VINS ET AUX BOISSONS ALCOOLISEES, ET DES BOISSONS SPIRITUEUSES DE L'INAO EN SES SEANCES DU 09/11/1988, 11/09/2014 ET 25/06/2024

Sources :
- INAO
- Cadastre : DGFIP (2024)

0 100 200 300 400 m

Date de création du plan : 13/09/2024

RÉPUBLIQUE FRANÇAISE
Liberté
Égalité
Fraternité

INSTITUT NATIONAL DE L'ORIGINE ET DE LA QUALITÉ

COMMUNE DE KAYSERSBERG VIGNOBLE - 68162
(section : 164 14)

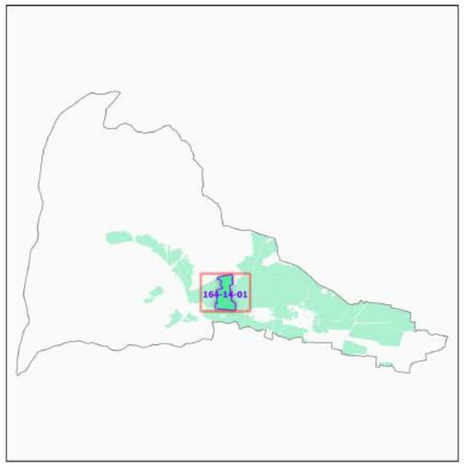

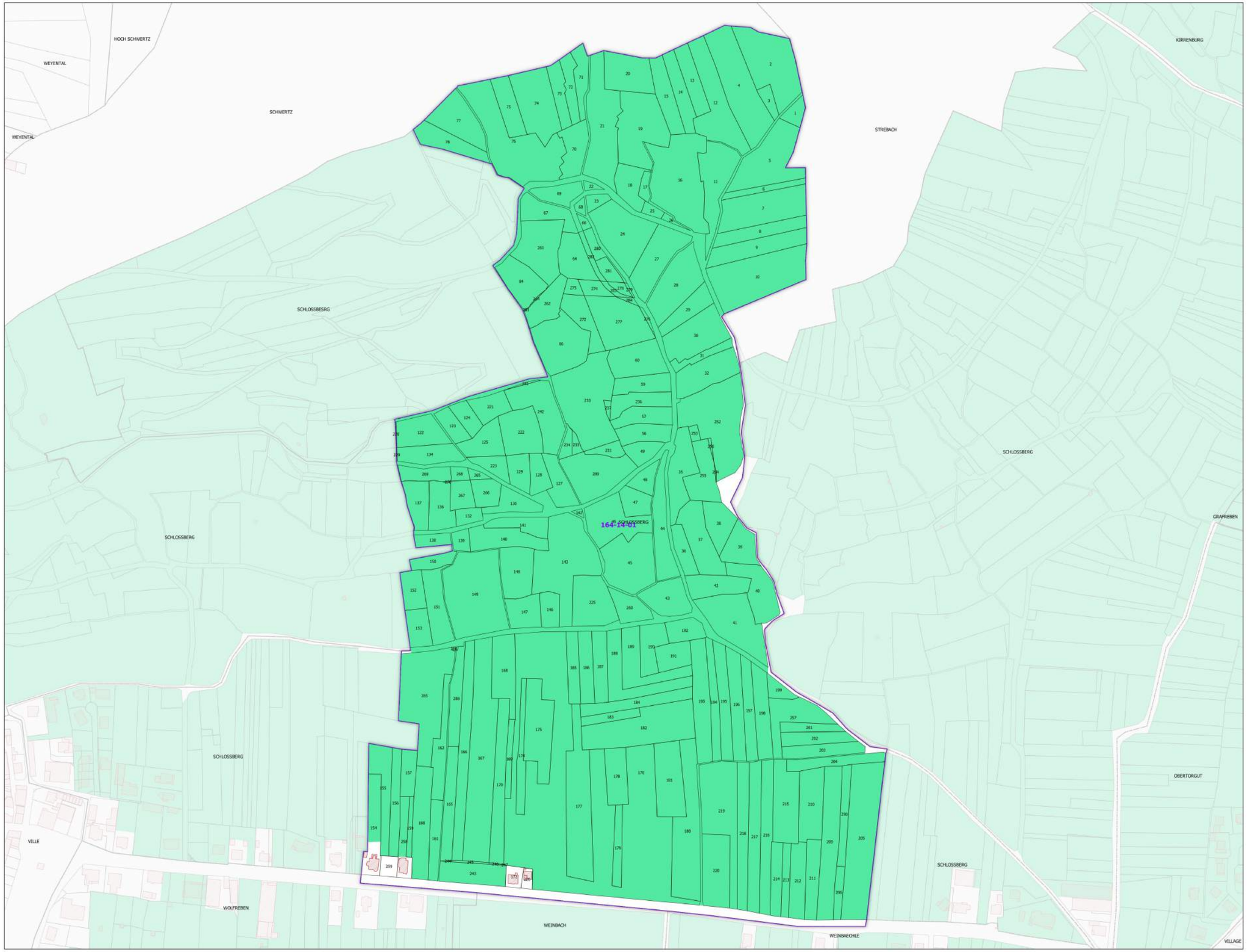

Légende

- Lieux-dits
- Sections cadastrales
- Bâti
- Parcelles
- AOC CRÉMANT D'ALSACE

DELIMITATION DEFINITIVE APPROUVEE PAR DECISION DU COMITE NATIONAL DES APPELLATIONS D'ORIGINE RELATIVES AUX VINS ET AUX BOISSONS ALCOOLISEES, ET DES BOISSONS SPIRITUEUSES DE L'INAO EN SES SEANCES DU 09/11/1988, 11/09/2014 ET 25/06/2024

Sources :
- INAO
- Cadastre : DGFIP (2024)

0 100 200 300 400 m

Date de création du plan : 13/09/2024

RÉPUBLIQUE FRANÇAISE
Liberté
Égalité
Fraternité

INSTITUT NATIONAL DE L'ORIGINE ET DE LA QUALITÉ

COMMUNE DE KAYSERSBERG VIGNOBLE - 68162
(section : 164 14)

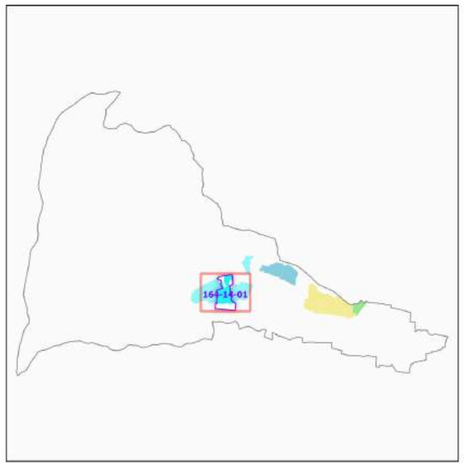

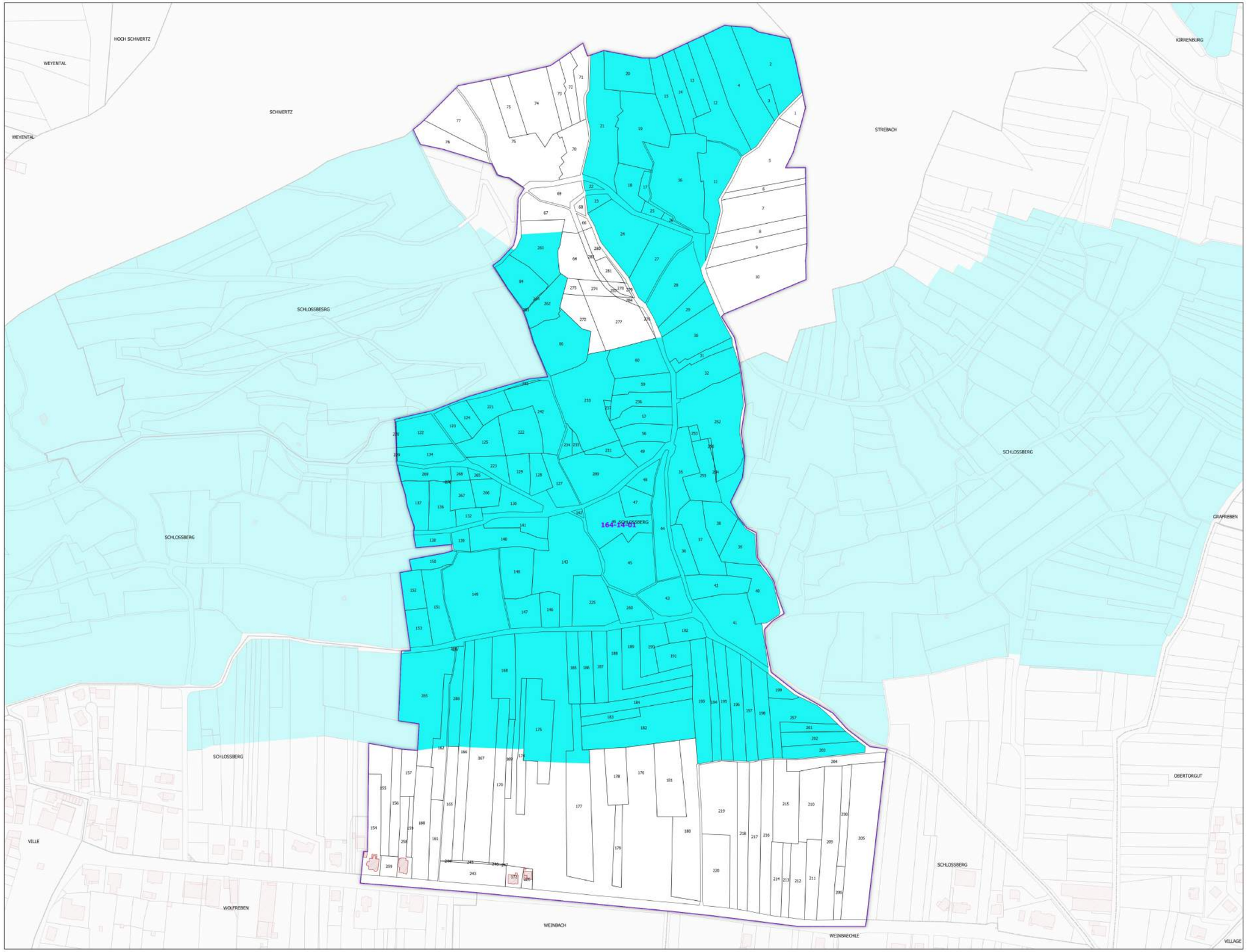

Légende

- Lieux-dits
- Sections cadastrales
- Bâti
- Parcelles

AOC ALSACE GRAND CRU

- Alsace grand cru Schlossberg

DELIMITATION DEFINITIVE APPROUVEE PAR DECISION DU COMITE NATIONAL DES APPELLATIONS D'ORIGINE RELATIVES AUX VINS ET AUX BOISSONS ALCOOLISEES, ET DES BOISSONS SPIRITUEUSES DE L'INAO EN SES SEANCES DU 24/08/1983, 23/09/1991, 17/10/1991 ET 25/06/2024

Sources :
- INAO
- Cadastre : DGFIP (2024)

0 100 200 300 400 m

Date de création du plan : 13/09/2024

RÉPUBLIQUE FRANÇAISE
Liberté
Égalité
Fraternité

INSTITUT NATIONAL DE L'ORIGINE ET DE LA QUALITÉ

COMMUNE DE KAYSERSBERG VIGNOBLE - 68162
(section : 164 14)

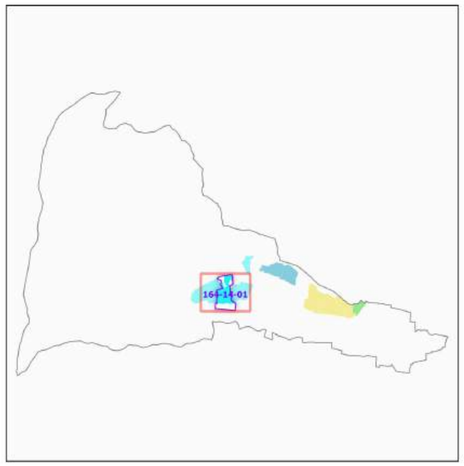

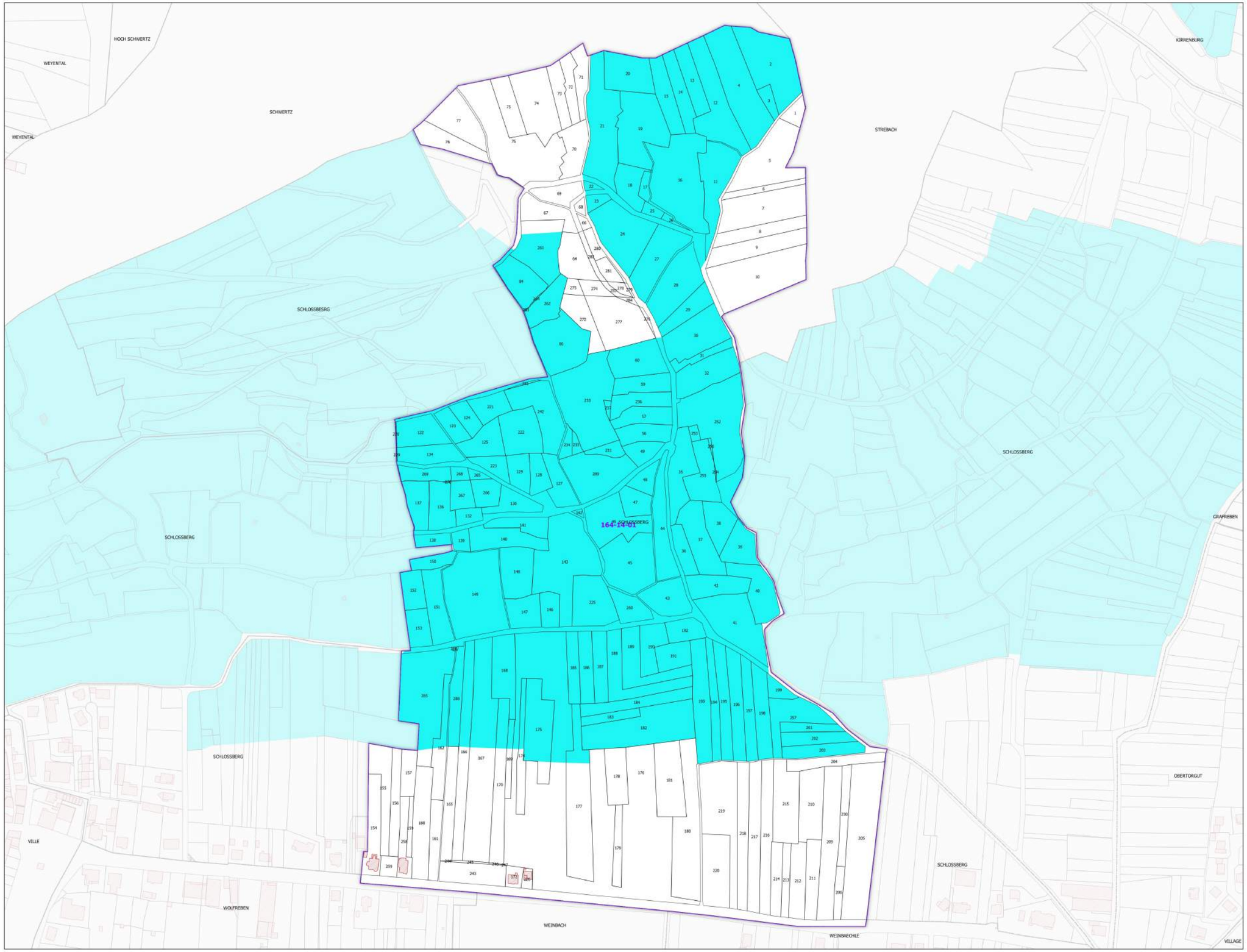

Légende

- Lieux-dits
- Sections cadastrales
- Bâti
- Parcelles

AOC ALSACE GRAND CRU

- Alsace grand cru Schlossberg

DELIMITATION DEFINITIVE APPROUVEE PAR DECISION DU COMITE NATIONAL DES APPELLATIONS D'ORIGINE RELATIVES AUX VINS ET AUX BOISSONS ALCOOLISEES, ET DES BOISSONS SPIRITUEUSES DE L'INAO EN SES SEANCES DU 24/08/1983, 23/09/1991, 17/10/1991 ET 25/06/2024

Sources :
- INAO
- Cadastre : DGFIP (2024)

0 100 200 300 400 m

Date de création du plan : 13/09/2024

RÉPUBLIQUE FRANÇAISE
Liberté
Égalité
Fraternité

INSTITUT NATIONAL DE L'ORIGINE ET DE LA QUALITÉ

COMMUNE DE KAYSERSBERG VIGNOBLE - 68162
(section : 164 14)

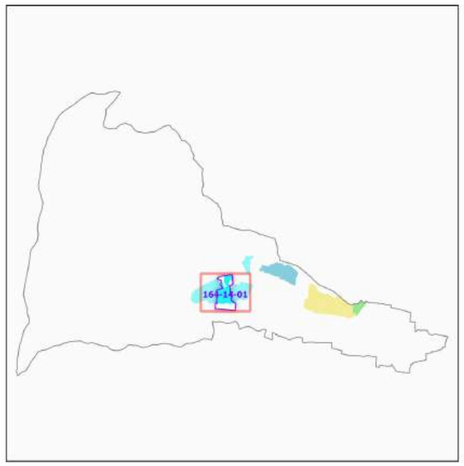

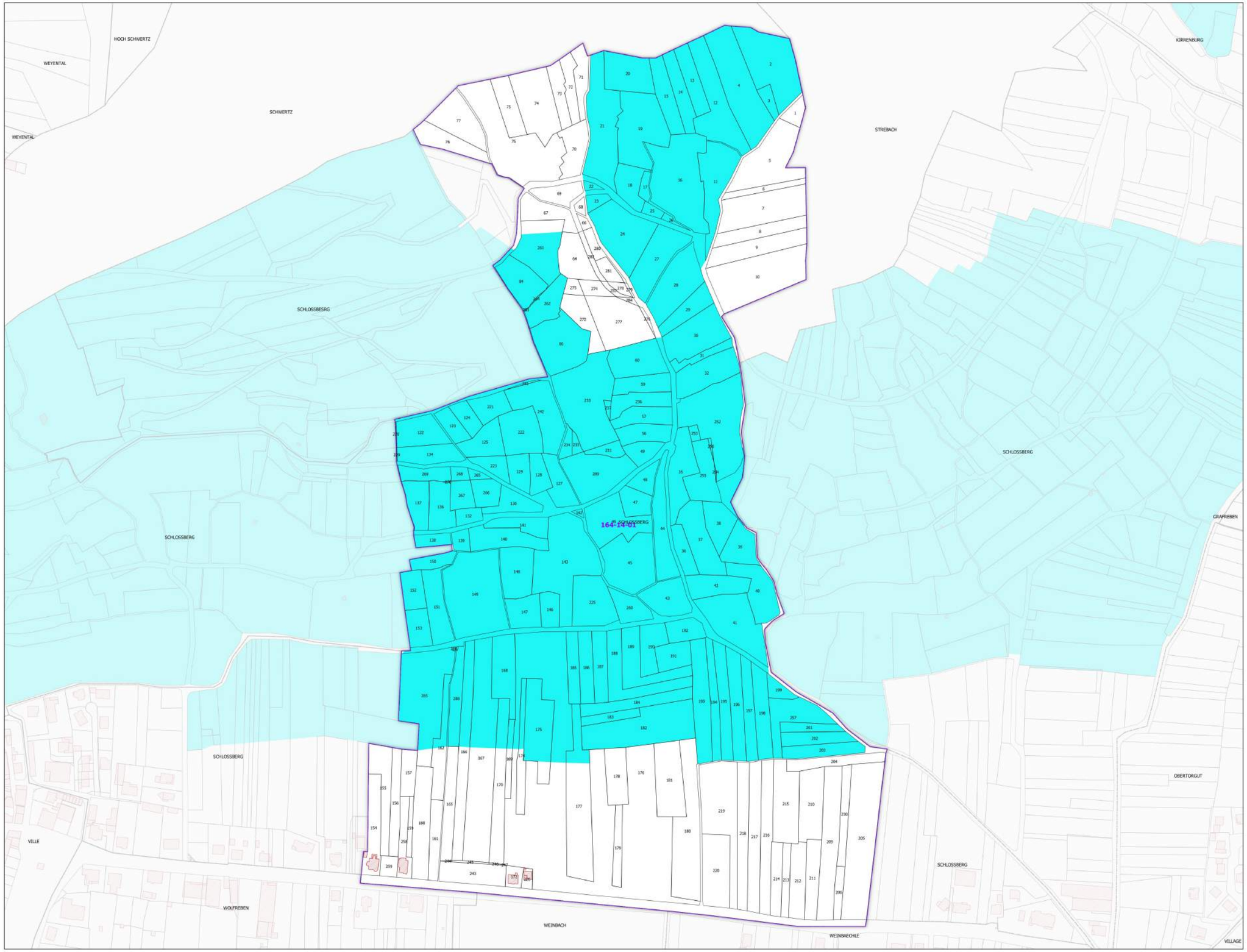

Légende

- Lieux-dits
- Sections cadastrales
- Bâti
- Parcelles

AOC ALSACE GRAND CRU

- Alsace grand cru Schlossberg

DELIMITATION DEFINITIVE APPROUVEE PAR DECISION DU COMITE NATIONAL DES APPELLATIONS D'ORIGINE RELATIVES AUX VINS ET AUX BOISSONS ALCOOLISEES, ET DES BOISSONS SPIRITUEUSES DE L'INAO EN SES SEANCES DU 24/08/1983, 23/09/1991, 17/10/1991 ET 25/06/2024

Sources :
- INAO
- Cadastre : DGFIP (2024)

0 100 200 300 400 m

Date de création du plan : 13/09/2024

RÉPUBLIQUE FRANÇAISE
Liberté
Égalité
Fraternité

INSTITUT NATIONAL DE L'ORIGINE ET DE LA QUALITÉ

COMMUNE DE KAYSERSBERG VIGNOBLE - 68162
(section : 164 14)

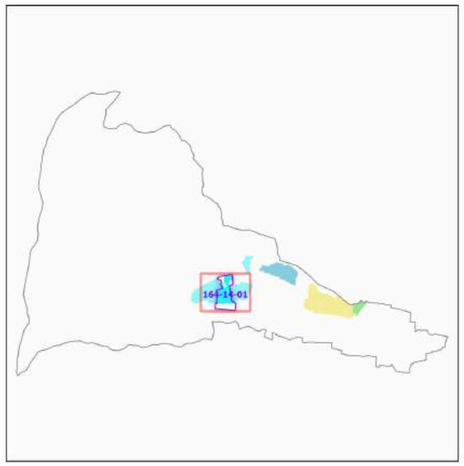

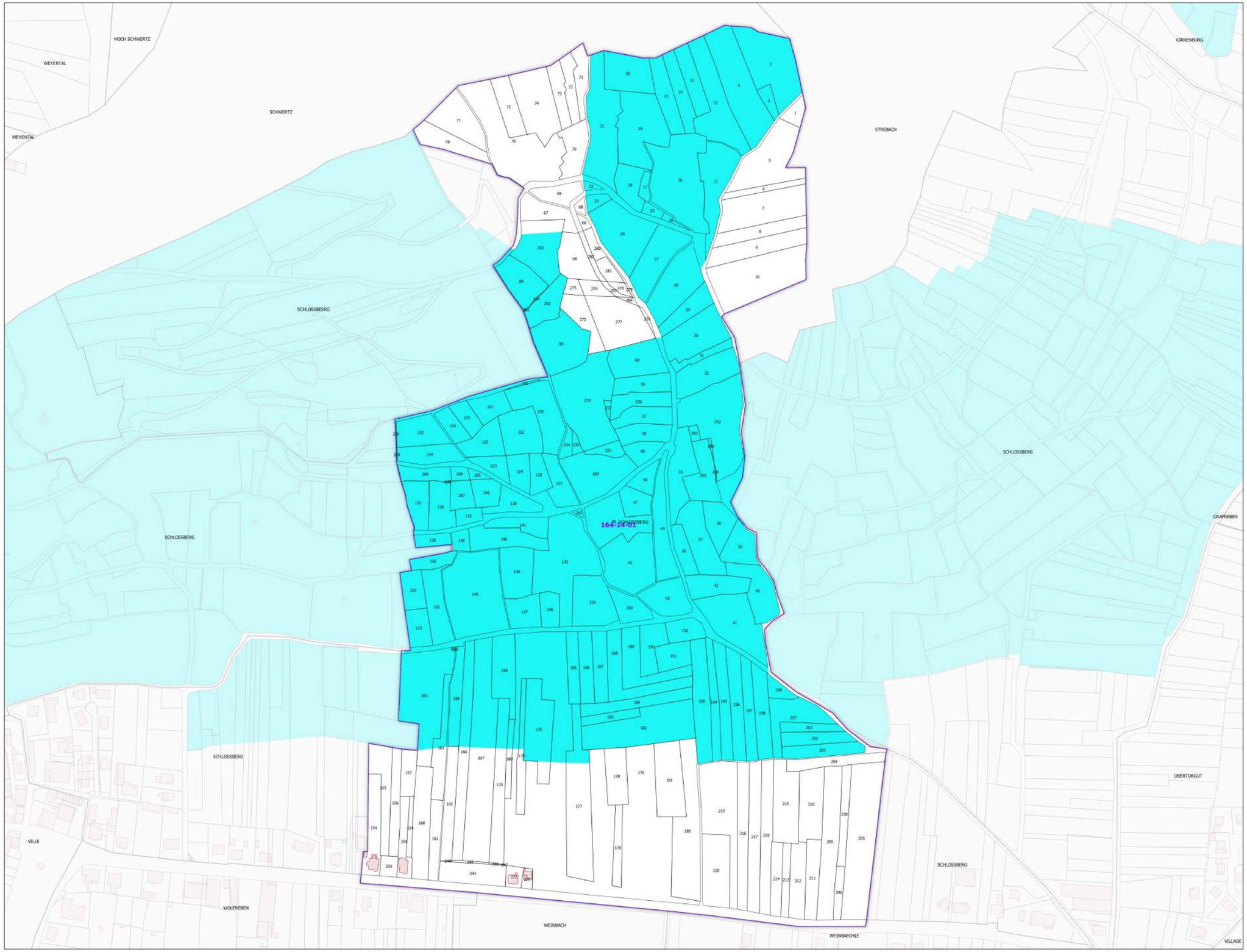

Légende

- Lieux-dits
- Sections cadastrales
- Bâti
- Parcelles

AOC ALSACE GRAND CRU

- Alsace grand cru Schlossberg

DELIMITATION DEFINITIVE APPROUVEE PAR DECISION DU COMITE NATIONAL DES APPELLATIONS D'ORIGINE RELATIVES AUX VINS ET AUX BOISSONS ALCOOLISEES, ET DES BOISSONS SPIRITUEUSES DE L'INAO EN SES SEANCES DU 24/08/1983, 23/09/1991, 17/10/1991 ET 25/06/2024

Sources :
- INAO
- Cadastre : DGFIP (2024)

0 100 200 300 400 m

Date de création du plan : 13/09/2024

RÉPUBLIQUE FRANÇAISE
Liberté
Égalité
Fraternité

INSTITUT NATIONAL DE L'ORIGINE ET DE LA QUALITÉ

COMMUNE DE KAYSERSBERG VIGNOBLE - 68162
(section : 164 15)

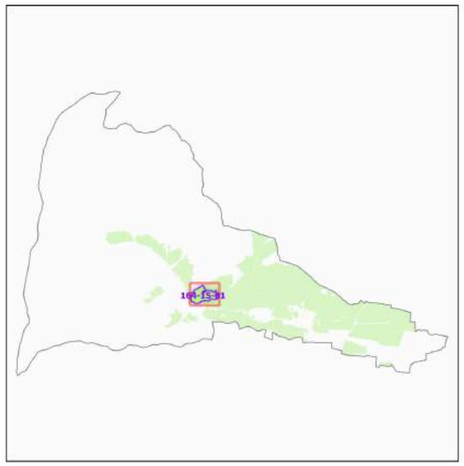

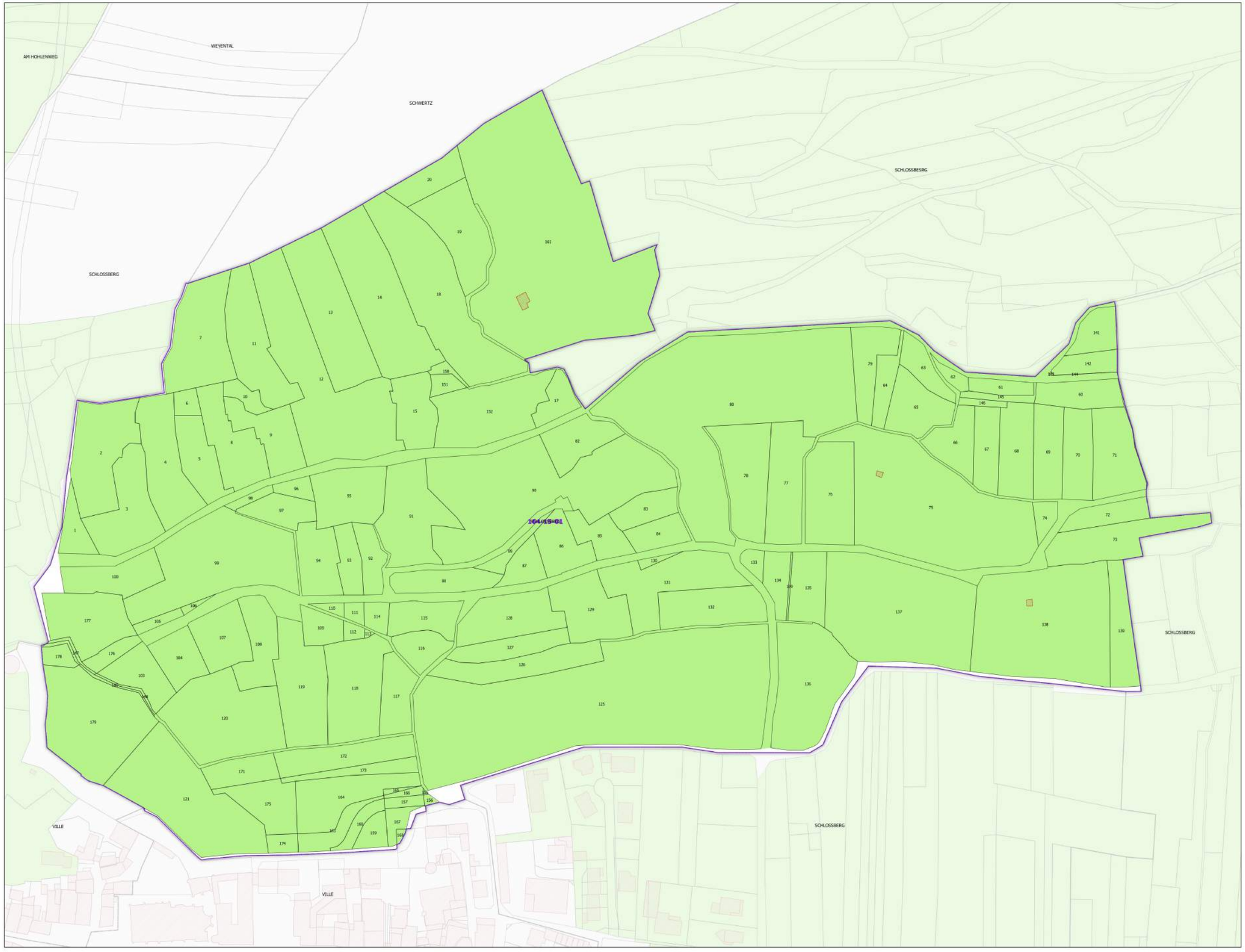

Légende

- Lieux-dits
- Sections cadastrales
- Bâti
- Parcelles

AOC VIN D'ALSACE

- ALSACE

DELIMITATION DEFINITIVE APPROUVEE PAR DECISION DU COMITE NATIONAL DES APPELLATIONS D'ORIGINE RELATIVES AUX VINS ET AUX BOISSONS ALCOOLISEES, ET DES BOISSONS SPIRITUEUSES DE L'INAO EN SES SEANCES DU 09/11/1988, 11/09/2014 ET 25/06/2024

Sources :
- INAO
- Cadastre : DGFIP (2024)

0 100 200 300 400 m

Date de création du plan : 13/09/2024

RÉPUBLIQUE FRANÇAISE
Liberté
Égalité
Fraternité

INSTITUT NATIONAL DE L'ORIGINE ET DE LA QUALITÉ

COMMUNE DE KAYSERSBERG VIGNOBLE - 68162
(section : 164 15)

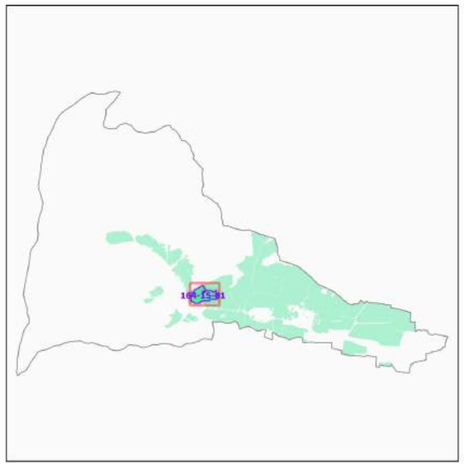

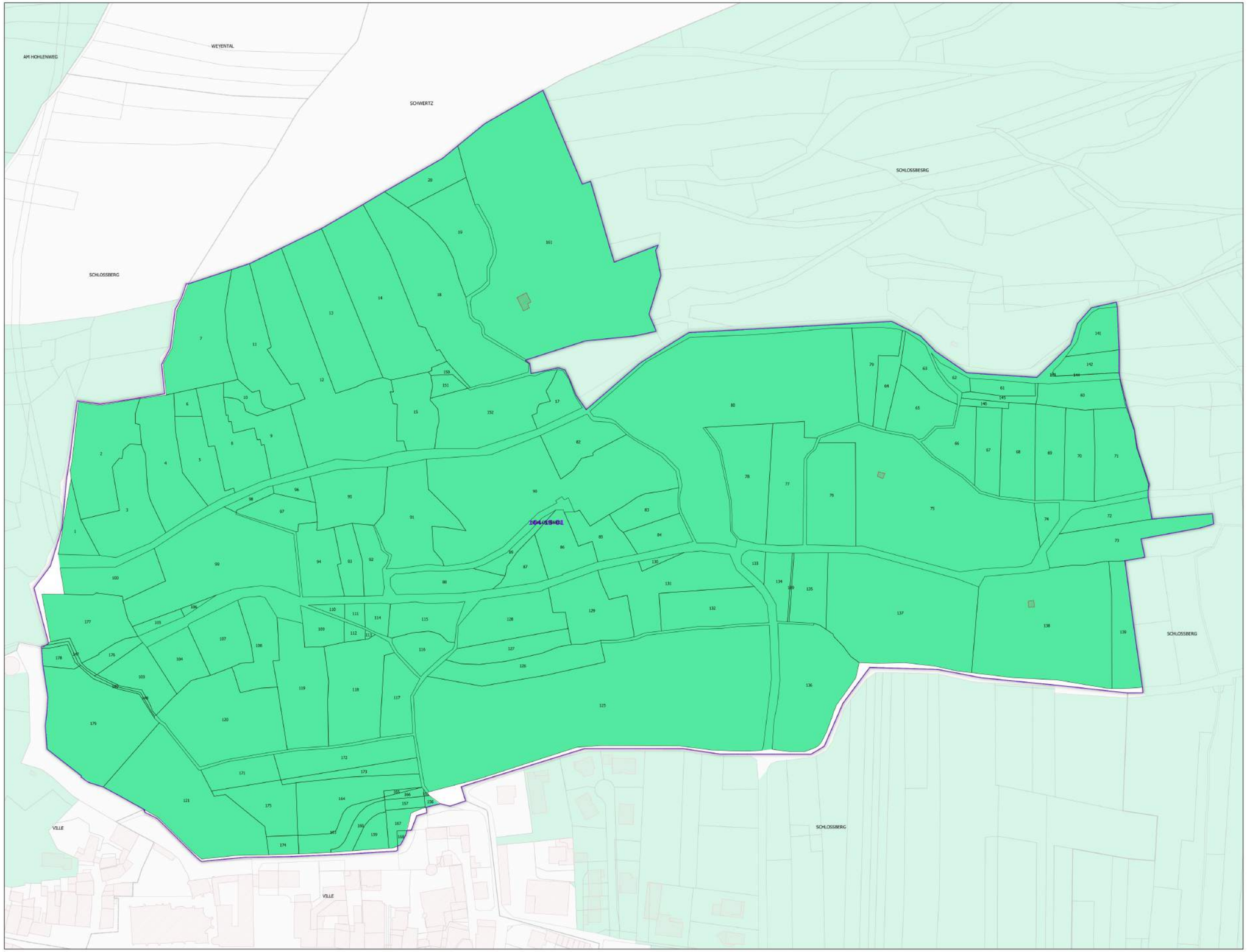

Légende

- Lieux-dits
- Sections cadastrales
- Bâti
- Parcelles
- AOC CRÉMANT D'ALSACE

DELIMITATION DEFINITIVE APPROUVEE PAR DECISION DU COMITE NATIONAL DES APPELLATIONS D'ORIGINE RELATIVES AUX VINS ET AUX BOISSONS ALCOOLISEES, ET DES BOISSONS SPIRITUEUSES DE L'INAO EN SES SEANCES DU 09/11/1988, 11/09/2014 ET 25/06/2024

Sources :
- INAO
- Cadastre : DGFIP (2024)

0 100 200 300 400 m

Date de création du plan : 13/09/2024

RÉPUBLIQUE FRANÇAISE
Liberté
Égalité
Fraternité

INSTITUT NATIONAL DE L'ORIGINE ET DE LA QUALITÉ

COMMUNE DE KAYSERSBERG VIGNOBLE - 68162
(section : 164 15)

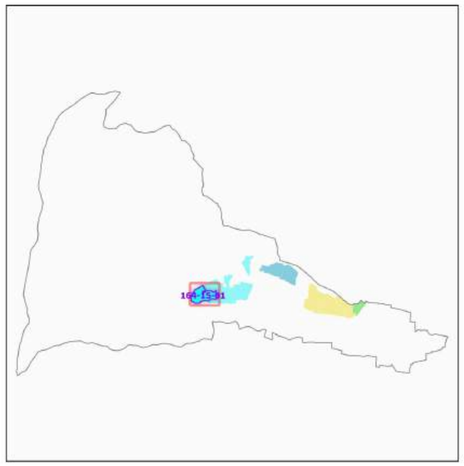

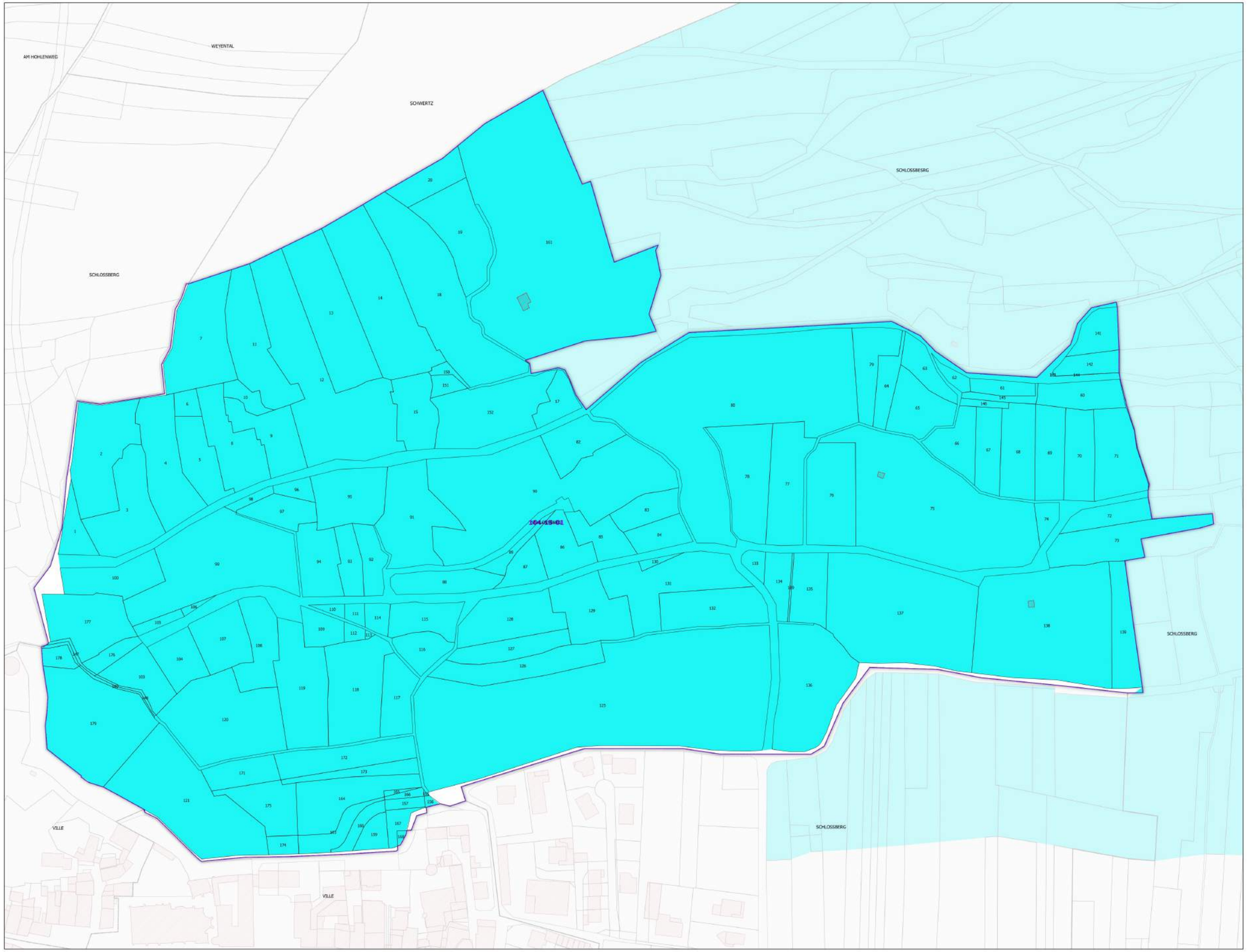

Légende

- Lieux-dits
- Sections cadastrales
- Bâti
- Parcelles

AOC ALSACE GRAND CRU

- Alsace grand cru Schlossberg

DELIMITATION DEFINITIVE APPROUVEE PAR DECISION DU COMITE NATIONAL DES APPELLATIONS D'ORIGINE RELATIVES AUX VINS ET AUX BOISSONS ALCOOLISEES, ET DES BOISSONS SPIRITUEUSES DE L'INAO EN SES SEANCES DU 24/08/1983, 23/09/1991, 17/10/1991 ET 25/06/2024

Sources :
- INAO
- Cadastre : DGFIP (2024)

0 100 200 300 400 m

Date de création du plan : 13/09/2024

RÉPUBLIQUE FRANÇAISE
Liberté
Égalité
Fraternité

INSTITUT NATIONAL DE L'ORIGINE ET DE LA QUALITÉ

COMMUNE DE KAYSERSBERG VIGNOBLE - 68162
(section : 164 15)

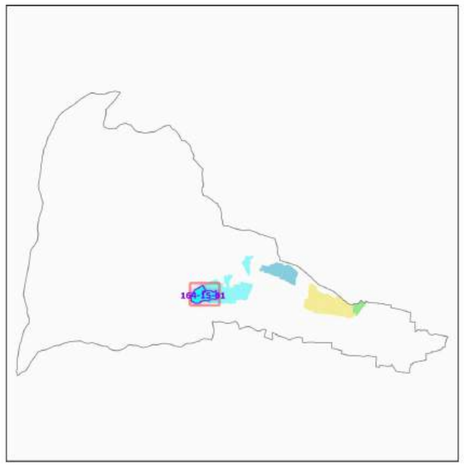

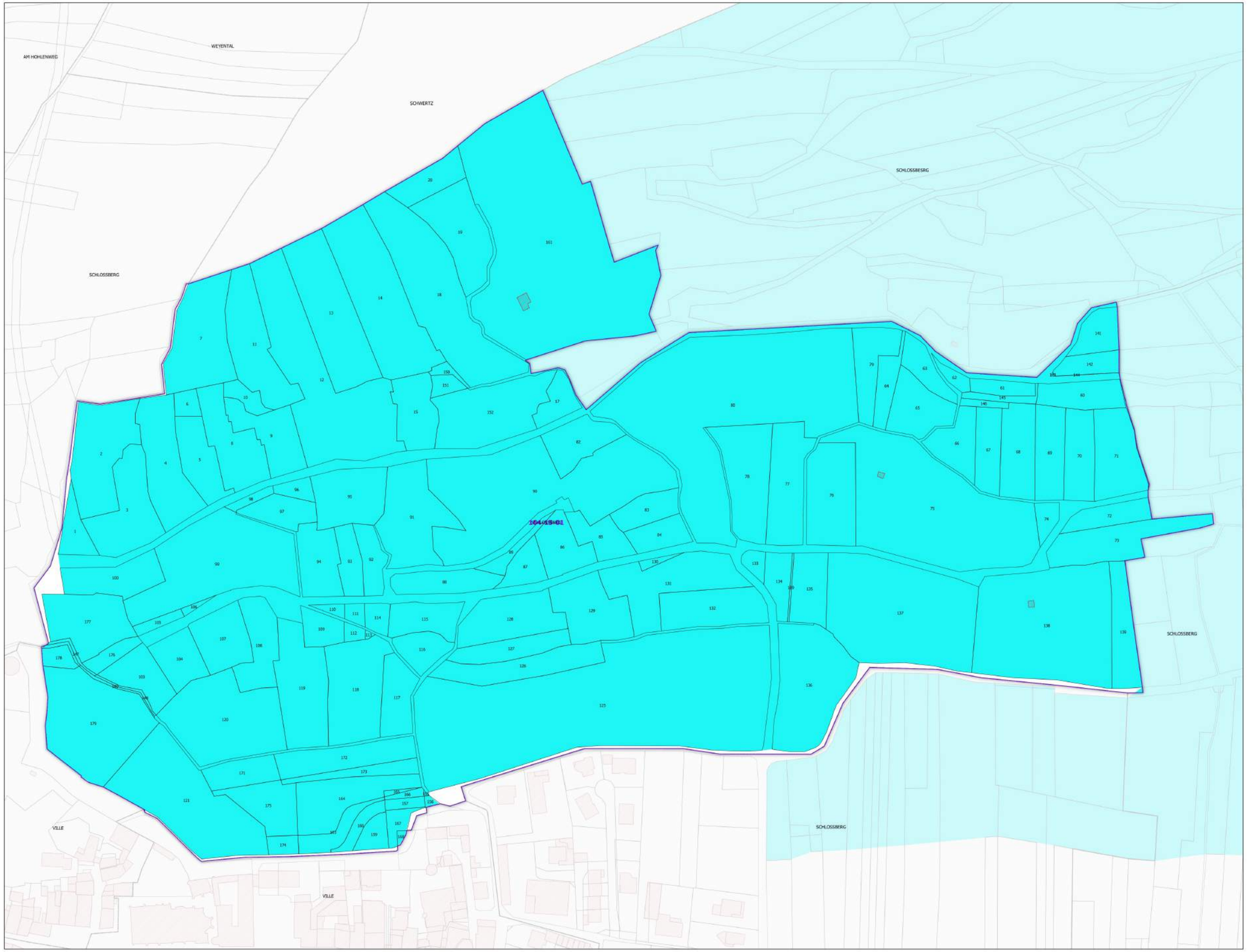

Légende

- Lieux-dits
- Sections cadastrales
- Bâti
- Parcelles

AOC ALSACE GRAND CRU

- Alsace grand cru Schlossberg

DELIMITATION DEFINITIVE APPROUVEE PAR DECISION DU COMITE NATIONAL DES APPELLATIONS D'ORIGINE RELATIVES AUX VINS ET AUX BOISSONS ALCOOLISEES, ET DES BOISSONS SPIRITUEUSES DE L'INAO EN SES SEANCES DU 24/08/1983, 23/09/1991, 17/10/1991 ET 25/06/2024

Sources :
- INAO
- Cadastre : DGFIP (2024)

0 100 200 300 400 m

Date de création du plan : 13/09/2024

RÉPUBLIQUE FRANÇAISE
Liberté
Égalité
Fraternité

INSTITUT NATIONAL DE L'ORIGINE ET DE LA QUALITÉ

COMMUNE DE KAYSERSBERG VIGNOBLE - 68162
(section : 164 15)

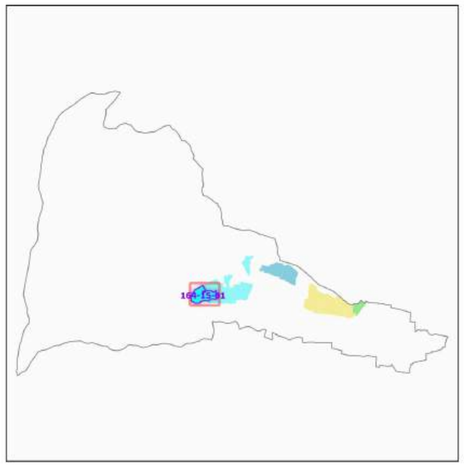

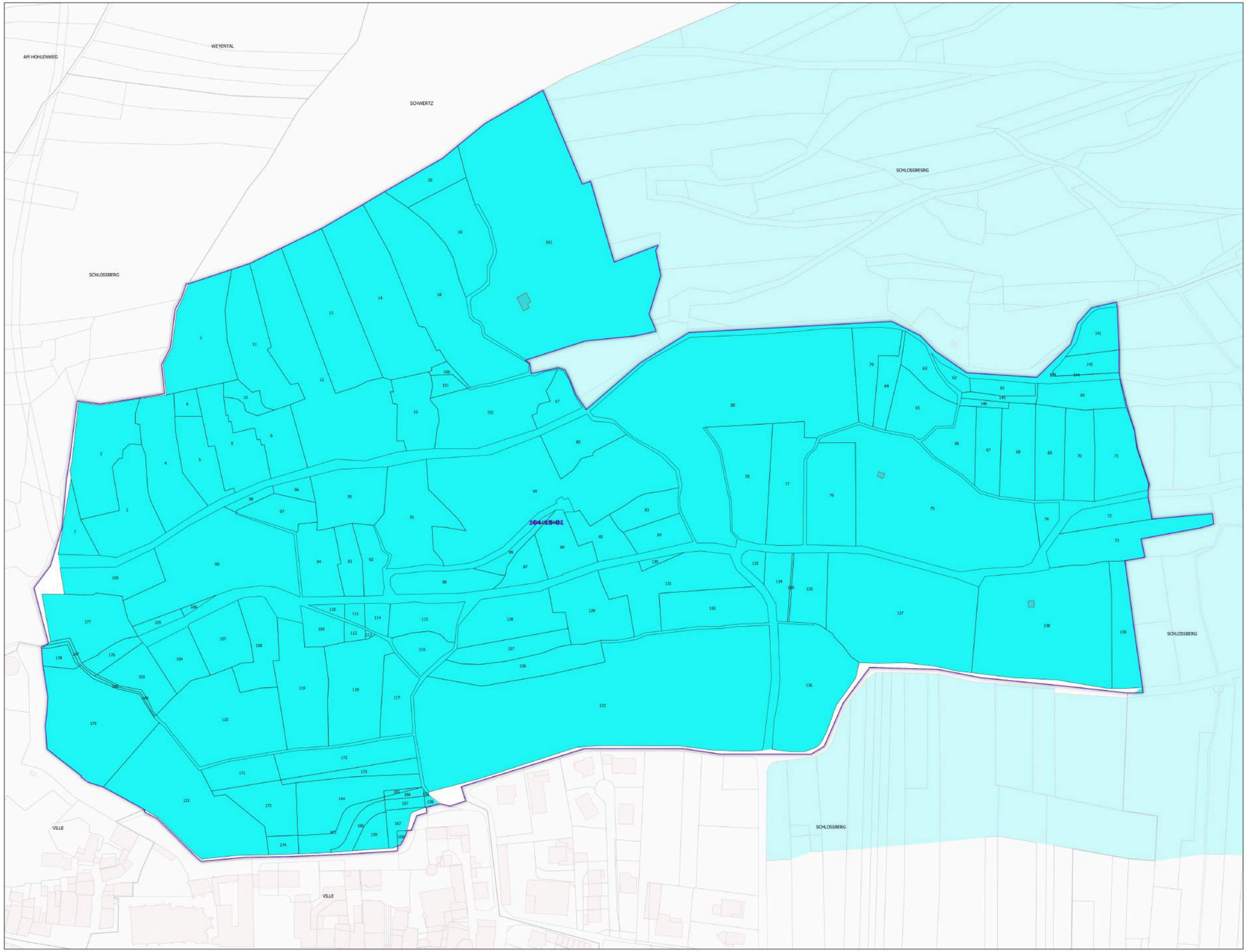

Légende

- Lieux-dits
- Sections cadastrales
- Bâti
- Parcelles

AOC ALSACE GRAND CRU

- Alsace grand cru Schlossberg

DELIMITATION DEFINITIVE APPROUVEE PAR DECISION DU COMITE NATIONAL DES APPELLATIONS D'ORIGINE RELATIVES AUX VINS ET AUX BOISSONS ALCOOLISEES, ET DES BOISSONS SPIRITUEUSES DE L'INAO EN SES SEANCES DU 24/08/1983, 23/09/1991, 17/10/1991 ET 25/06/2024

Sources :
- INAO
- Cadastre : DGFIP (2024)

0 100 200 300 400 m

Date de création du plan : 13/09/2024

RÉPUBLIQUE FRANÇAISE
Liberté
Égalité
Fraternité

INSTITUT NATIONAL DE L'ORIGINE ET DE LA QUALITÉ

COMMUNE DE KAYSERSBERG VIGNOBLE - 68162
(section : 164 15)

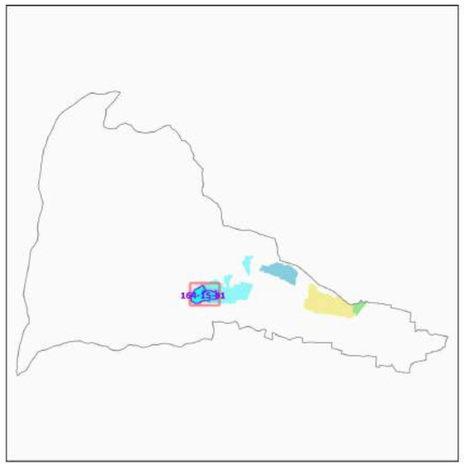

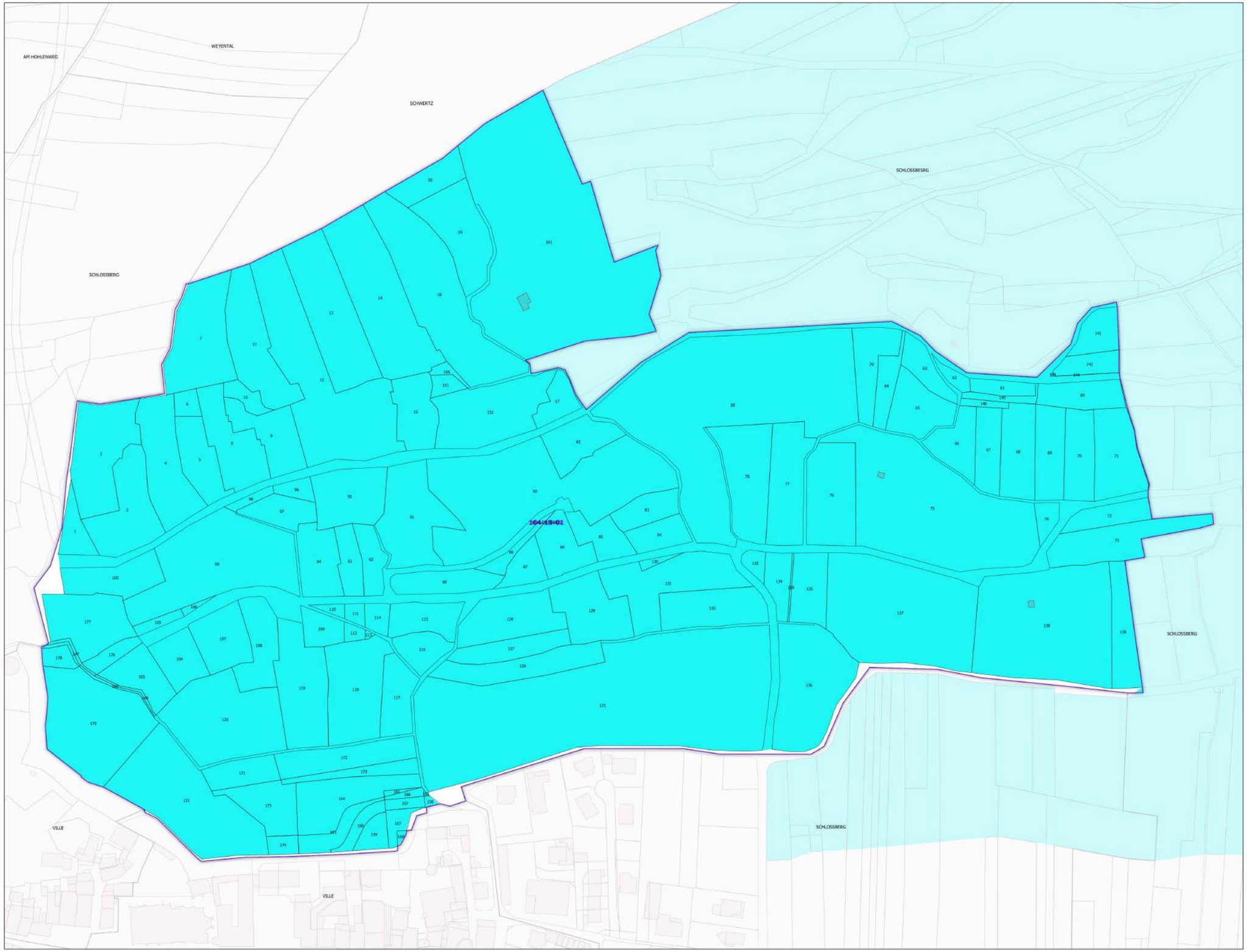

Légende

- Lieux-dits
- Sections cadastrales
- Bâti
- Parcelles

AOC ALSACE GRAND CRU

- Alsace grand cru Schlossberg

DELIMITATION DEFINITIVE APPROUVEE PAR DECISION DU COMITE NATIONAL DES APPELLATIONS D'ORIGINE RELATIVES AUX VINS ET AUX BOISSONS ALCOOLISEES, ET DES BOISSONS SPIRITUEUSES DE L'INAO EN SES SEANCES DU 24/08/1983, 23/09/1991, 17/10/1991 ET 25/06/2024

Sources :
- INAO
- Cadastre : DGFIP (2024)

0 100 200 300 400 m

Date de création du plan : 13/09/2024

RÉPUBLIQUE FRANÇAISE
Liberté
Égalité
Fraternité

INSTITUT NATIONAL DE L'ORIGINE ET DE LA QUALITÉ

COMMUNE DE KAYSERSBERG VIGNOBLE - 68162
(section : 164 16)

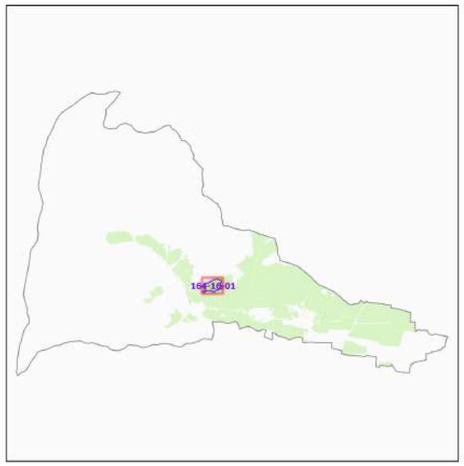

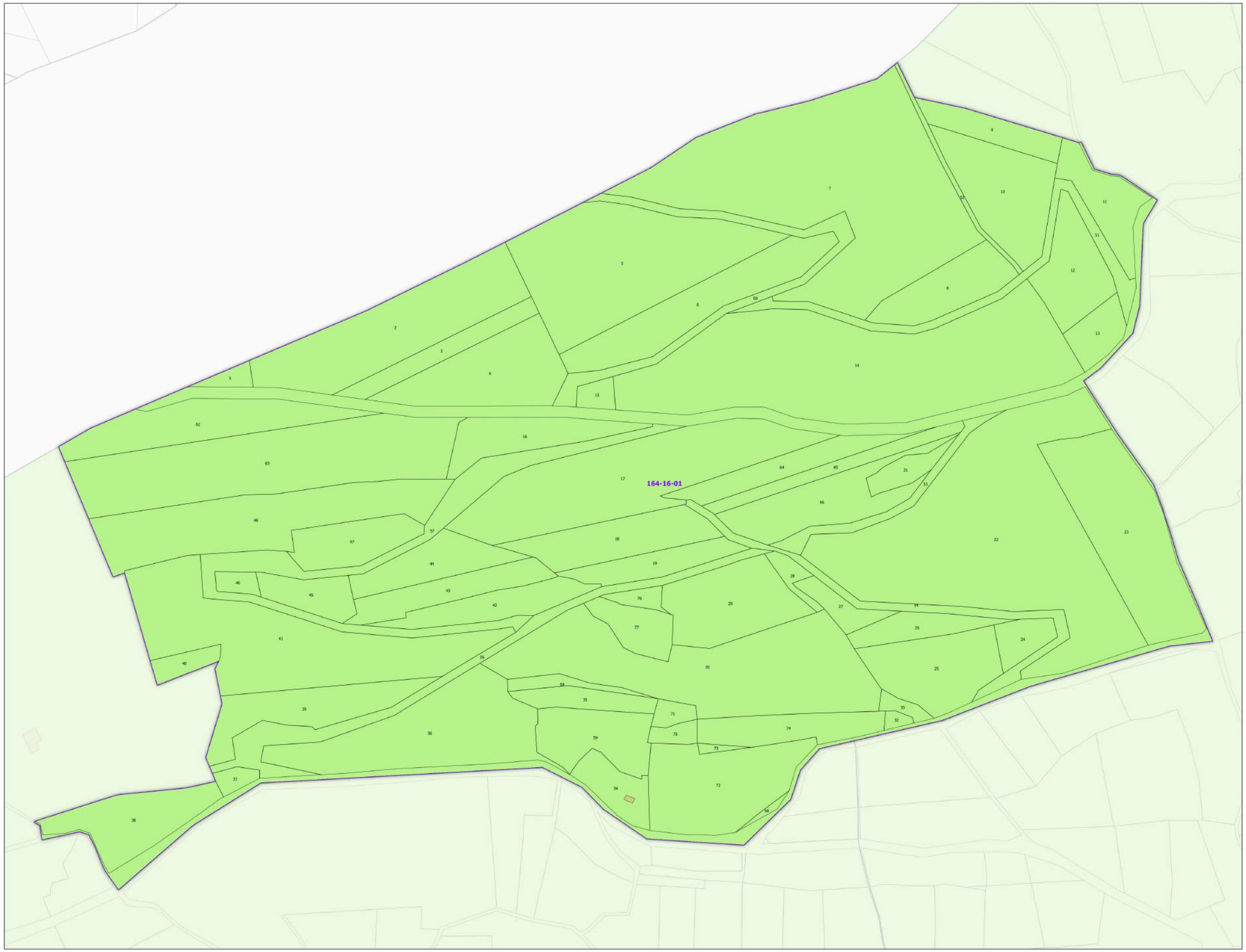

Légende

- Lieux-dits
- Sections cadastrales
- Bâti
- Parcelles

AOC VIN D'ALSACE

- ALSACE

DELIMITATION DEFINITIVE APPROUVEE PAR DECISION DU COMITE NATIONAL DES APPELLATIONS D'ORIGINE RELATIVES AUX VINS ET AUX BOISSONS ALCOOLISEES, ET DES BOISSONS SPIRITUEUSES DE L'INAO EN SES SEANCES DU 09/11/1988, 11/09/2014 ET 25/06/2024

Sources :
- INAO
- Cadastre : DGFIP (2024)

0 100 200 300 400 m

Date de création du plan : 13/09/2024

RÉPUBLIQUE FRANÇAISE
Liberté
Égalité
Fraternité

INSTITUT NATIONAL DE L'ORIGINE ET DE LA QUALITÉ

COMMUNE DE KAYSERSBERG VIGNOBLE - 68162
(section : 164 16)

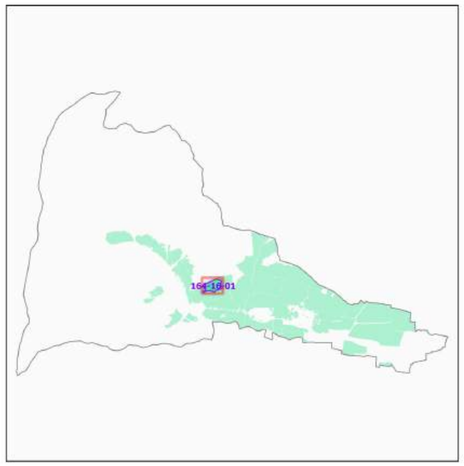

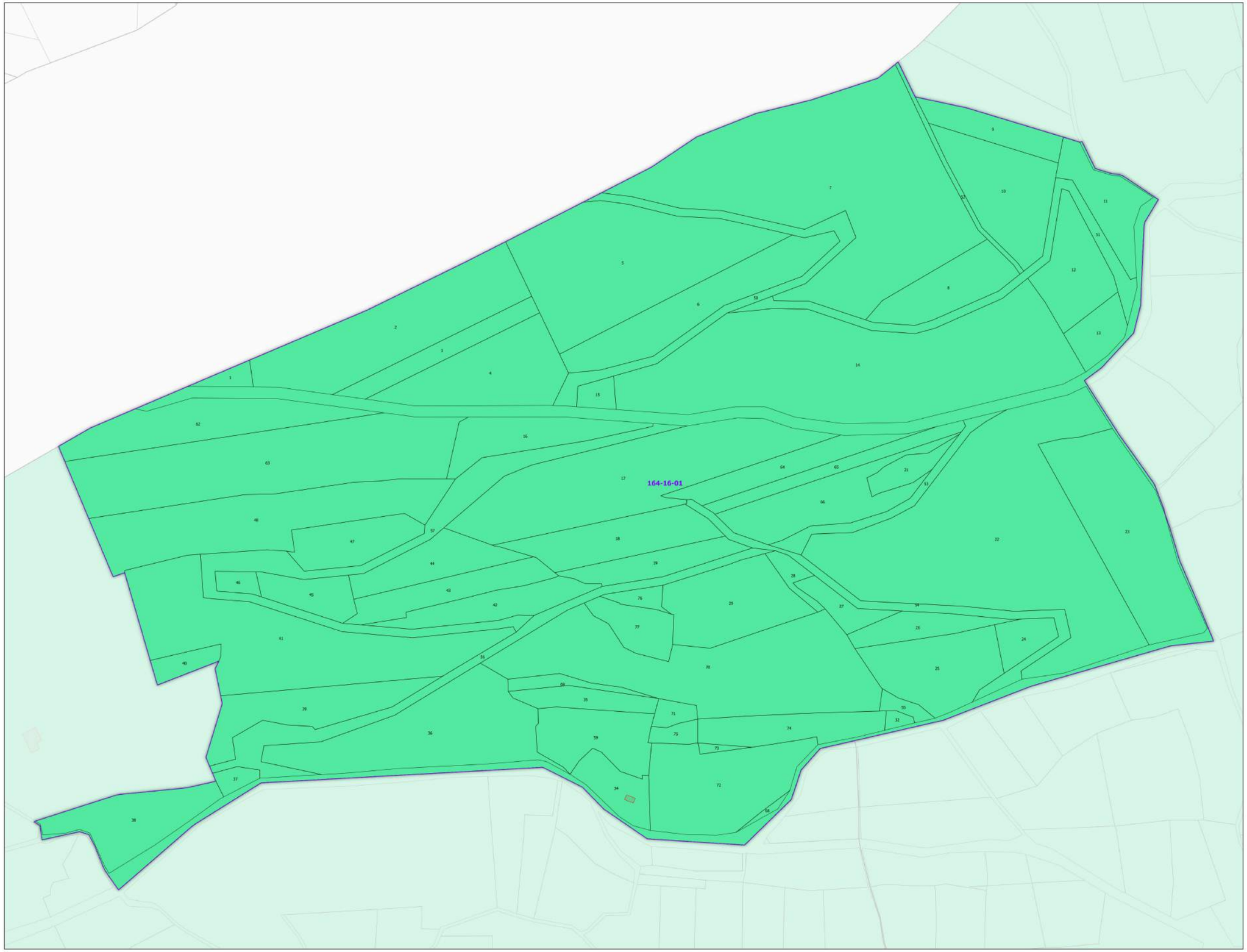

Légende

- Lieux-dits
- Sections cadastrales
- Bâti
- Parcelles
- AOC CRÉMANT D'ALSACE

DELIMITATION DEFINITIVE APPROUVEE PAR DECISION DU COMITE NATIONAL DES APPELLATIONS D'ORIGINE RELATIVES AUX VINS ET AUX BOISSONS ALCOOLISEES, ET DES BOISSONS SPIRITUEUSES DE L'INAO EN SES SEANCES DU 09/11/1988, 11/09/2014 ET 25/06/2024

Sources :
- INAO
- Cadastre : DGFIP (2024)

0 100 200 300 400 m

Date de création du plan : 13/09/2024

RÉPUBLIQUE FRANÇAISE
Liberté
Égalité
Fraternité

INSTITUT NATIONAL DE L'ORIGINE ET DE LA QUALITÉ

COMMUNE DE KAYSERSBERG VIGNOBLE - 68162
(section : 164 16)

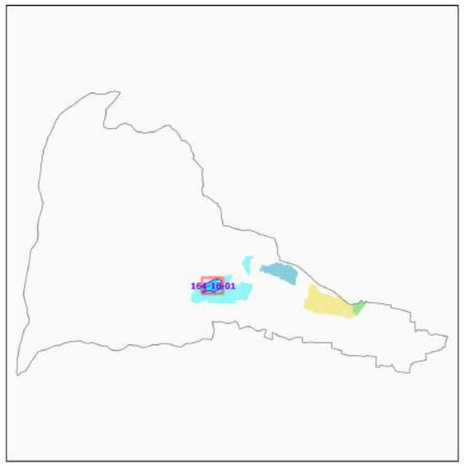

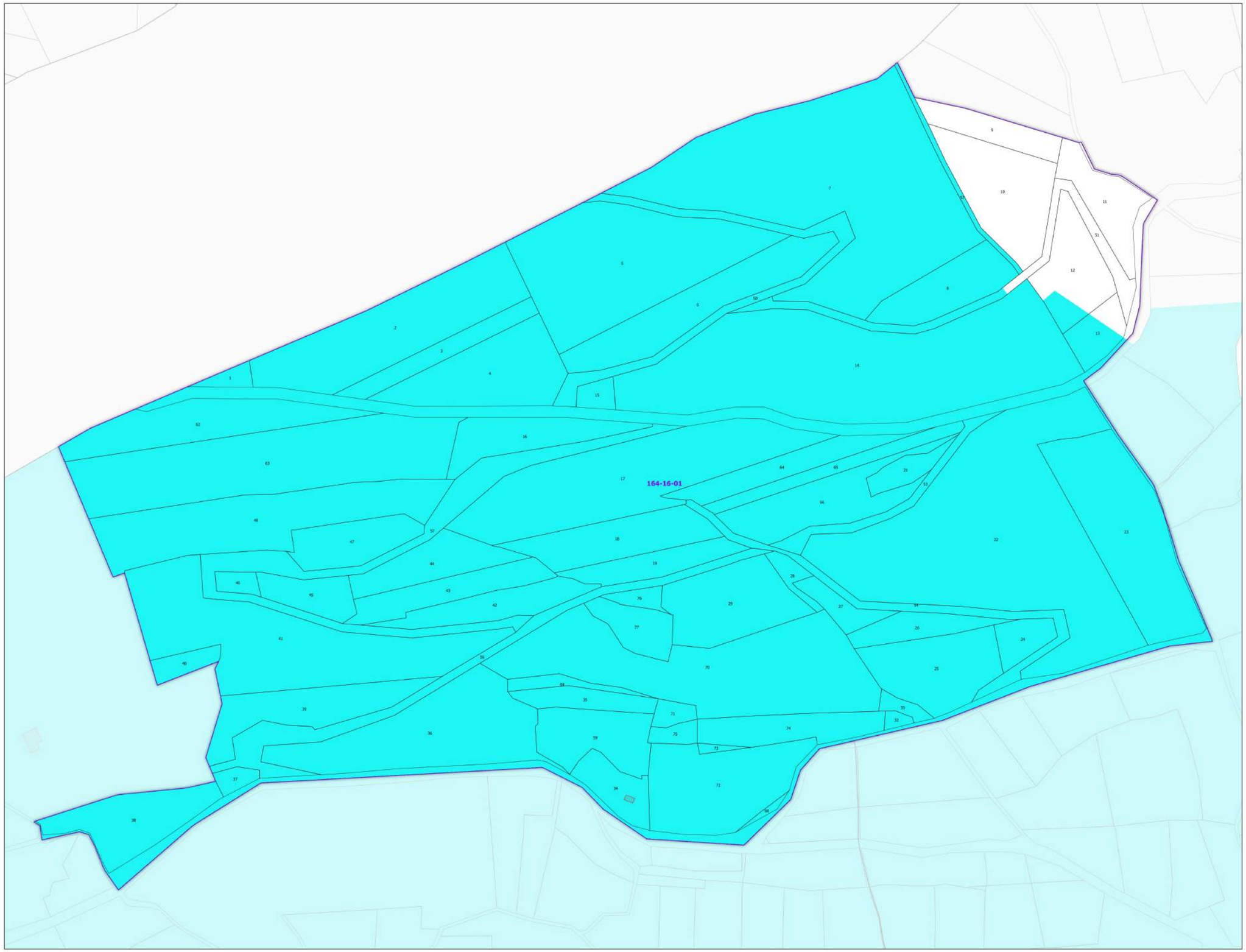

Légende

- Lieux-dits
- Sections cadastrales
- Bâti
- Parcelles

AOC ALSACE GRAND CRU

- Alsace grand cru Schlossberg

DELIMITATION DEFINITIVE APPROUVEE PAR DECISION DU COMITE NATIONAL DES APPELLATIONS D'ORIGINE RELATIVES AUX VINS ET AUX BOISSONS ALCOOLISEES, ET DES BOISSONS SPIRITUEUSES DE L'INAO EN SES SEANCES DU 24/08/1983, 23/09/1991, 17/10/1991 ET 25/06/2024

Sources :
- INAO
- Cadastre : DGFIP (2024)

0 100 200 300 400 m

Date de création du plan : 13/09/2024

RÉPUBLIQUE FRANÇAISE
Liberté
Égalité
Fraternité

INSTITUT NATIONAL DE L'ORIGINE ET DE LA QUALITÉ

COMMUNE DE KAYSERSBERG VIGNOBLE - 68162
(section : 164 16)

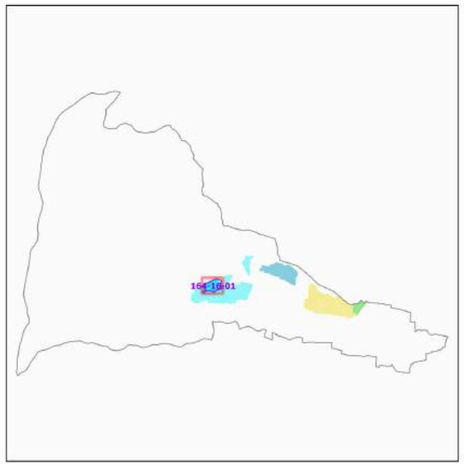

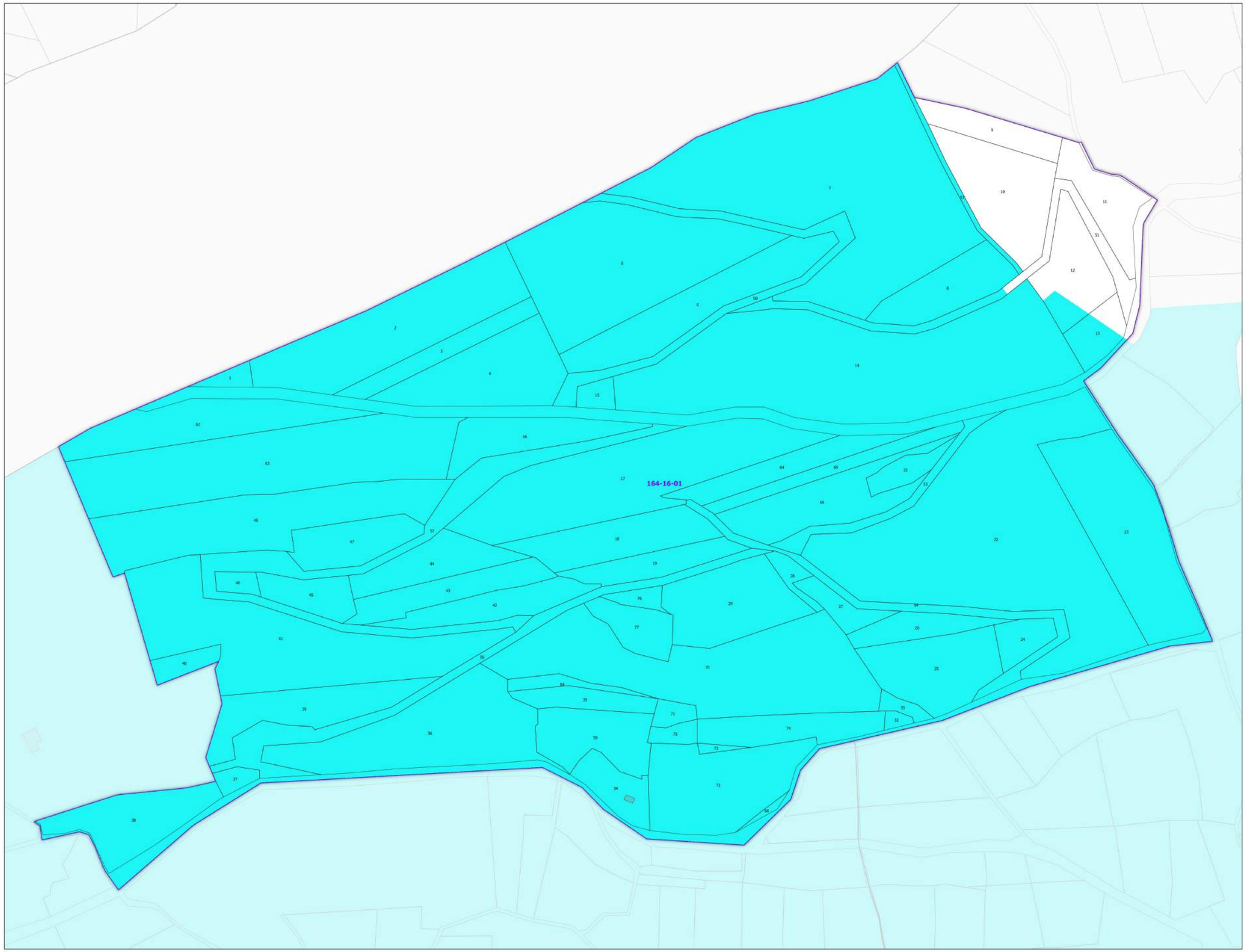

Légende

- Lieux-dits
- Sections cadastrales
- Bâti
- Parcelles

AOC ALSACE GRAND CRU

- Alsace grand cru Schlossberg

DELIMITATION DEFINITIVE APPROUVEE PAR DECISION DU COMITE NATIONAL DES APPELLATIONS D'ORIGINE RELATIVES AUX VINS ET AUX BOISSONS ALCOOLISEES, ET DES BOISSONS SPIRITUEUSES DE L'INAO EN SES SEANCES DU 24/08/1983, 23/09/1991, 17/10/1991 ET 25/06/2024

Sources :
- INAO
- Cadastre : DGFIP (2024)

0 100 200 300 400 m

Date de création du plan : 13/09/2024

RÉPUBLIQUE FRANÇAISE
Liberté
Égalité
Fraternité

INSTITUT NATIONAL DE L'ORIGINE ET DE LA QUALITÉ

COMMUNE DE KAYSERSBERG VIGNOBLE - 68162
(section : 164 16)

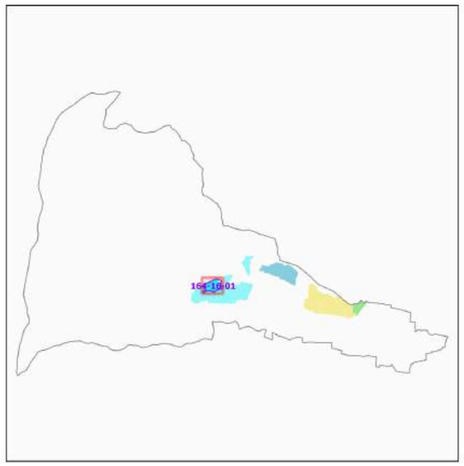

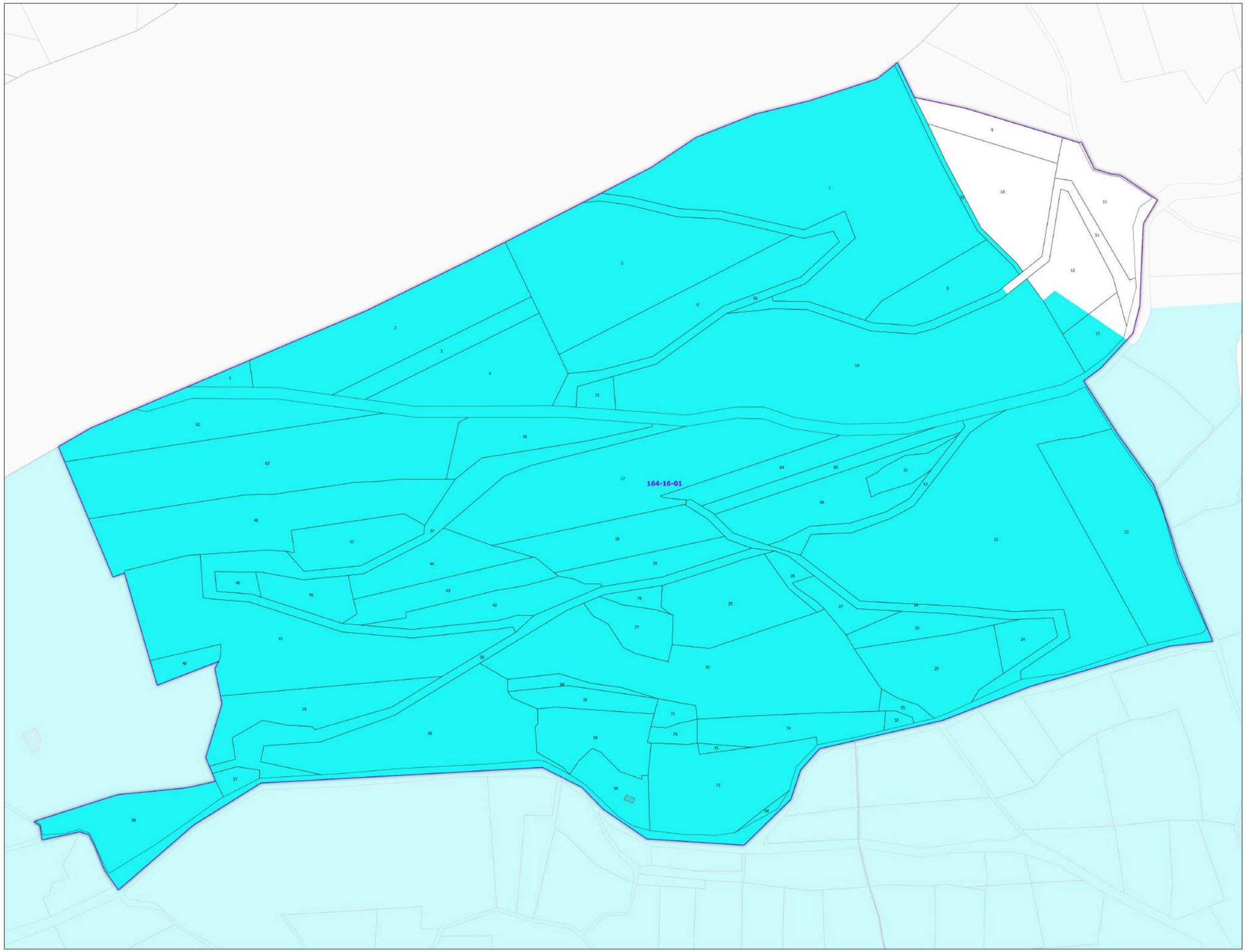

Légende

- Lieux-dits
- Sections cadastrales
- Bâti
- Parcelles

AOC ALSACE GRAND CRU

- Alsace grand cru Schlossberg

DELIMITATION DEFINITIVE APPROUVEE PAR DECISION DU COMITE NATIONAL DES APPELLATIONS D'ORIGINE RELATIVES AUX VINS ET AUX BOISSONS ALCOOLISEES, ET DES BOISSONS SPIRITUEUSES DE L'INAO EN SES SEANCES DU 24/08/1983, 23/09/1991, 17/10/1991 ET 25/06/2024

Sources :
- INAO
- Cadastre : DGFIP (2024)

0 100 200 300 400 m

Date de création du plan : 13/09/2024

RÉPUBLIQUE FRANÇAISE
Liberté
Égalité
Fraternité

INSTITUT NATIONAL DE L'ORIGINE ET DE LA QUALITÉ

COMMUNE DE KAYSERSBERG VIGNOBLE - 68162
(section : 164 16)

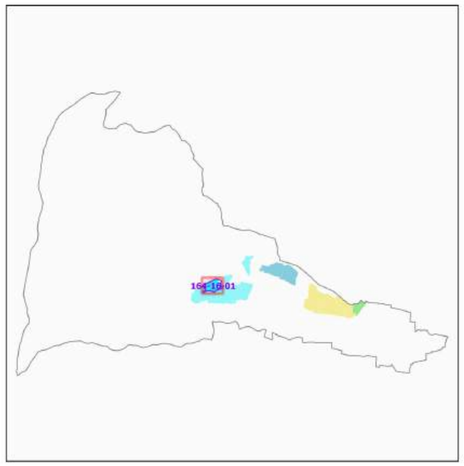

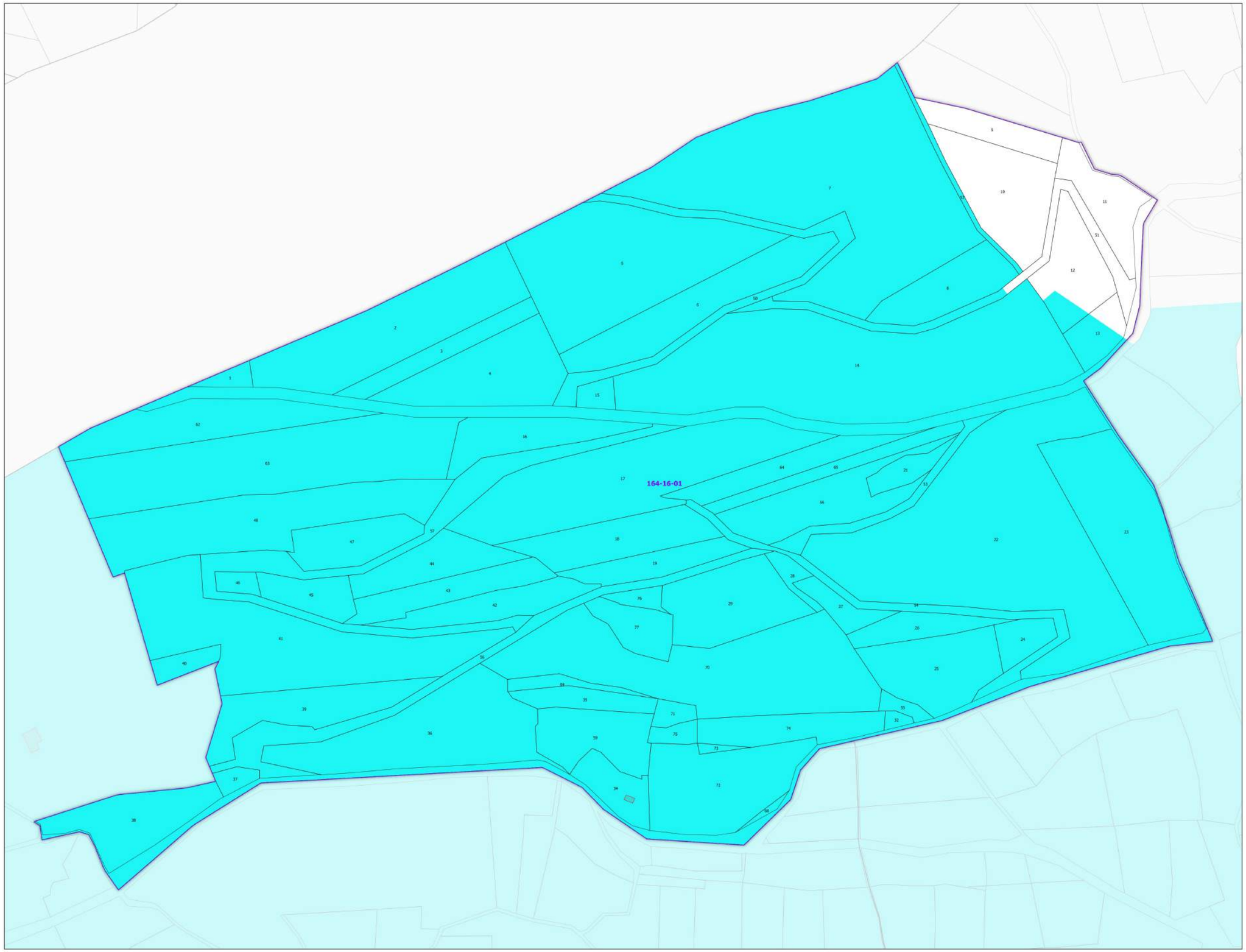

Légende

- Lieux-dits
- Sections cadastrales
- Bâti
- Parcelles

AOC ALSACE GRAND CRU

- Alsace grand cru Schlossberg

DELIMITATION DEFINITIVE APPROUVEE PAR DECISION DU COMITE NATIONAL DES APPELLATIONS D'ORIGINE RELATIVES AUX VINS ET AUX BOISSONS ALCOOLISEES, ET DES BOISSONS SPIRITUEUSES DE L'INAO EN SES SEANCES DU 24/08/1983, 23/09/1991, 17/10/1991 ET 25/06/2024

Sources :
- INAO
- Cadastre : DGFIP (2024)

0 100 200 300 400 m

Date de création du plan : 13/09/2024

RÉPUBLIQUE FRANÇAISE
Liberté
Égalité
Fraternité

INSTITUT NATIONAL DE L'ORIGINE ET DE LA QUALITÉ

COMMUNE DE KAYSERSBERG VIGNOBLE - 68162
(section : 2 - feuille : 01)

Légende

- Lieux-dits
- Sections cadastrales
- Bâti
- Parcelles

AOC VIN D'ALSACE

- ALSACE

DELIMITATION DEFINITIVE APPROUVEE PAR DECISION DU COMITE NATIONAL DES APPELLATIONS D'ORIGINE RELATIVES AUX VINS ET AUX BOISSONS ALCOOLISEES, ET DES BOISSONS SPIRITUEUSES DE L'INAO EN SES SEANCES DU 09/11/1988, 11/09/2014 ET 25/06/2024

Sources :
- INAO
- Cadastre : DGFIP (2024)

0 100 200 300 400 m

Date de création du plan : 13/09/2024

RÉPUBLIQUE FRANÇAISE
Liberté
Égalité
Fraternité

INSTITUT NATIONAL DE L'ORIGINE ET DE LA QUALITÉ

COMMUNE DE KAYSERSBERG VIGNOBLE - 68162
(section : 2 - feuille : 01)

Légende

- Lieux-dits
- Sections cadastrales
- Bâti
- Parcelles
- AOC CRÉMANT D'ALSACE

DELIMITATION DEFINITIVE APPROUVEE PAR DECISION DU COMITE NATIONAL DES APPELLATIONS D'ORIGINE RELATIVES AUX VINS ET AUX BOISSONS ALCOOLISEES, ET DES BOISSONS SPIRITUEUSES DE L'INAO EN SES SEANCES DU 09/11/1988, 11/09/2014 ET 25/06/2024

Sources :
- INAO
- Cadastre : DGFIP (2024)

0 100 200 300 400 m

Date de création du plan : 13/09/2024

RÉPUBLIQUE FRANÇAISE
Liberté
Égalité
Fraternité

INSTITUT NATIONAL DE L'ORIGINE ET DE LA QUALITÉ

COMMUNE DE KAYSERSBERG VIGNOBLE - 68162
(section : 310 1 - feuille : 01)

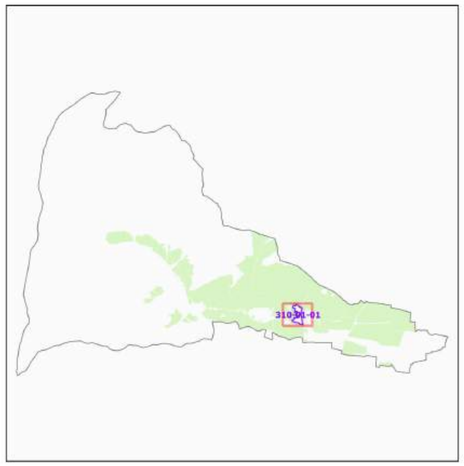

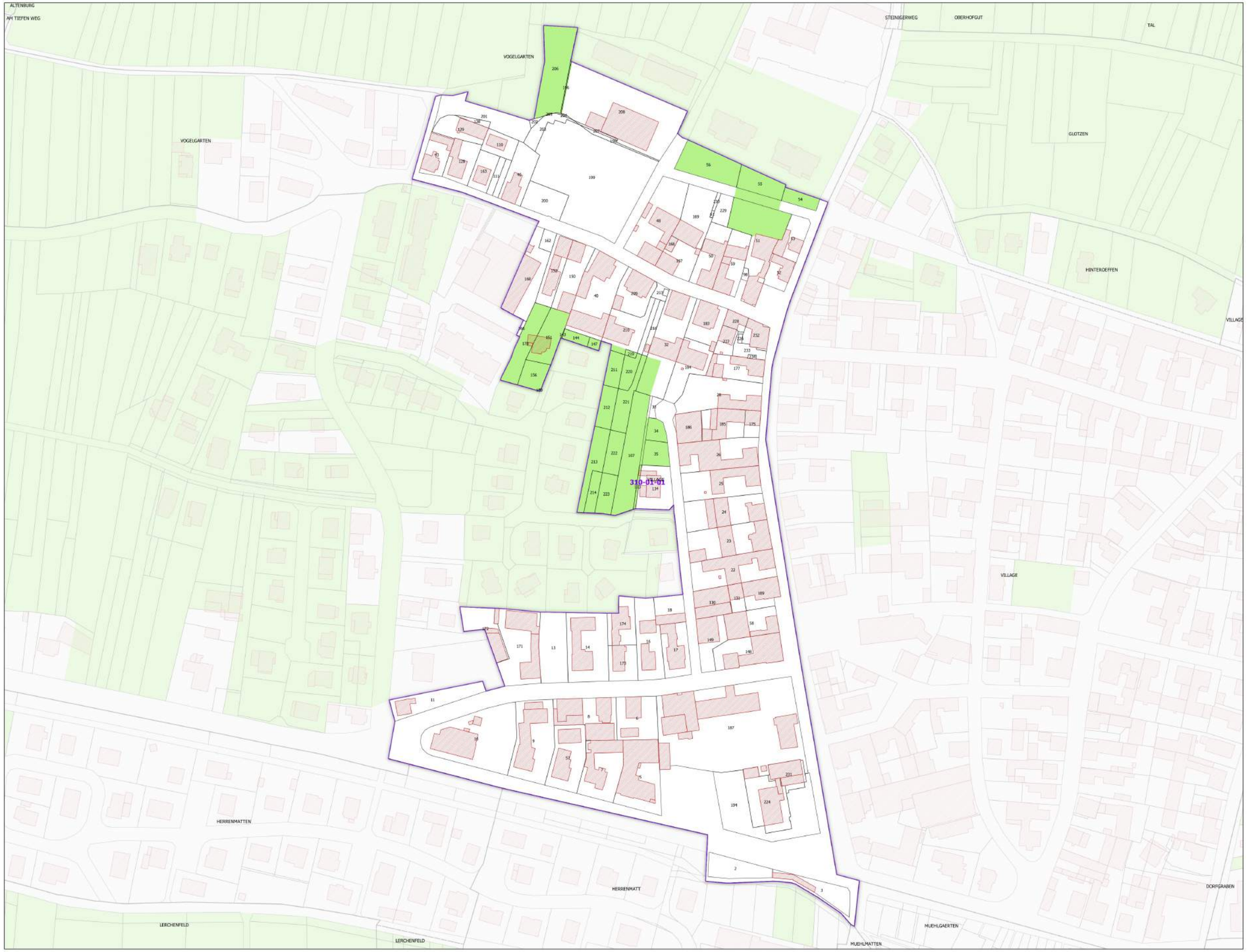

N
W E
S

Légende

- Lieux-dits
- Sections cadastrales
- Bâti
- Parcelles

AOC VIN D'ALSACE

- ALSACE

DELIMITATION DEFINITIVE APPROUVEE PAR DECISION DU COMITE NATIONAL DES APPELLATIONS D'ORIGINE RELATIVES AUX VINS ET AUX BOISSONS ALCOOLISEES, ET DES BOISSONS SPIRITUEUSES DE L'INAO EN SES SEANCES DU 09/11/1988, 11/09/2014 ET 25/06/2024

Sources :
- INAO
- Cadastre : DGFIP (2024)

0 100 200 300 400 m

Date de création du plan : 13/09/2024

RÉPUBLIQUE FRANÇAISE
Liberté
Égalité
Fraternité

INSTITUT NATIONAL DE L'ORIGINE ET DE LA QUALITÉ

COMMUNE DE KAYSERSBERG VIGNOBLE - 68162
(section : 310 1 - feuille : 01)

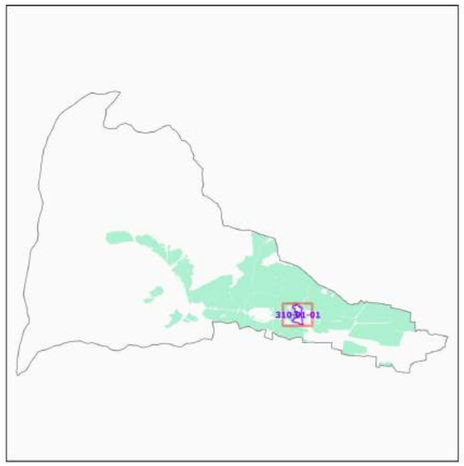

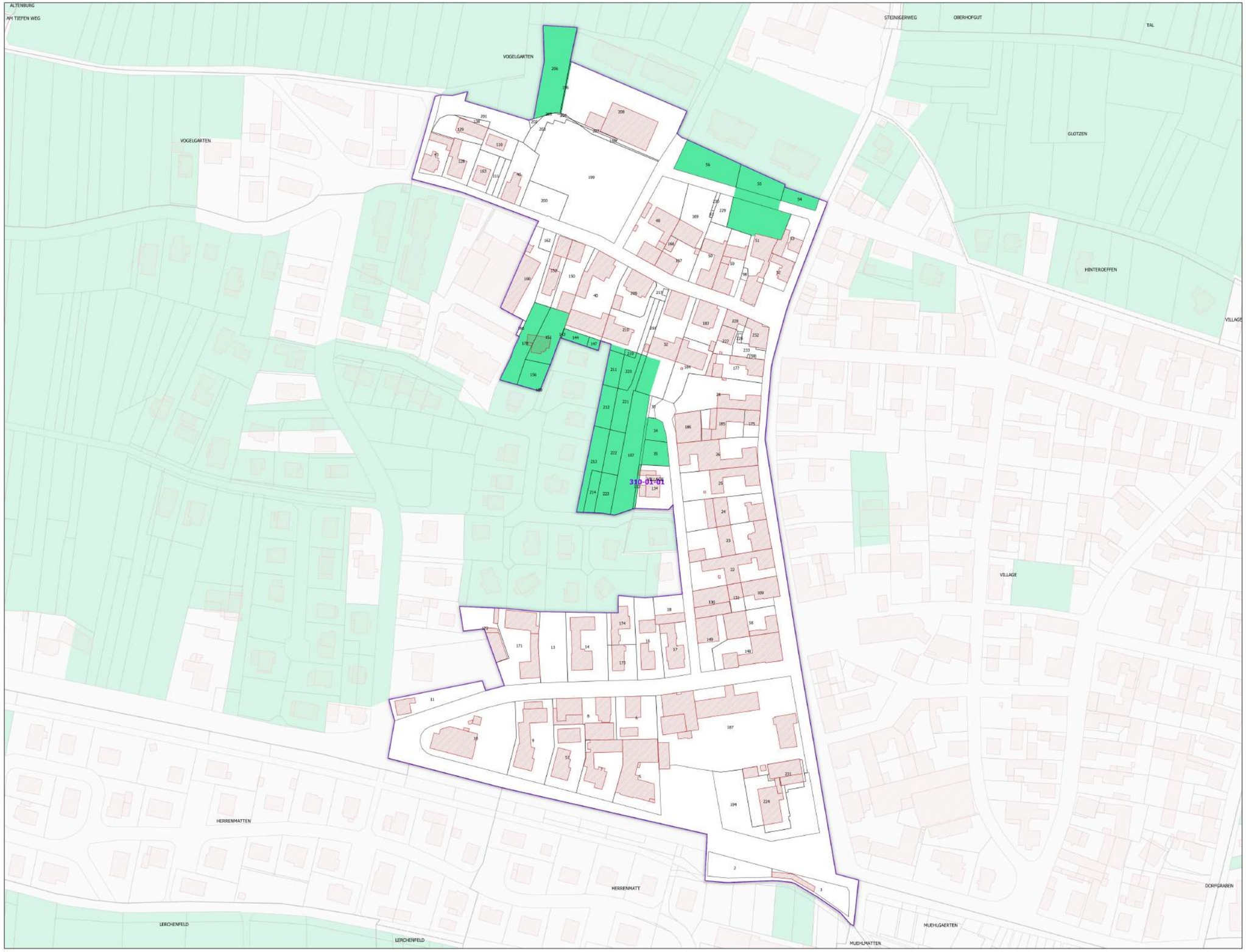

Légende

- Lieux-dits
- Sections cadastrales
- Bâti
- Parcelles
- AOC CRÉMANT D'ALSACE

DELIMITATION DEFINITIVE APPROUVEE PAR DECISION DU COMITE NATIONAL DES APPELLATIONS D'ORIGINE RELATIVES AUX VINS ET AUX BOISSONS ALCOOLISEES, ET DES BOISSONS SPIRITUEUSES DE L'INAO EN SES SEANCES DU 09/11/1988, 11/09/2014 ET 25/06/2024

0 100 200 300 400 m

Sources :
- INAO
- Cadastre : DGFIP (2024)

Date de création du plan : 13/09/2024

RÉPUBLIQUE FRANÇAISE
Liberté
Égalité
Fraternité

INSTITUT NATIONAL DE L'ORIGINE ET DE LA QUALITÉ

COMMUNE DE KAYSERSBERG VIGNOBLE - 68162
(section : 310 2 - feuille : 01)

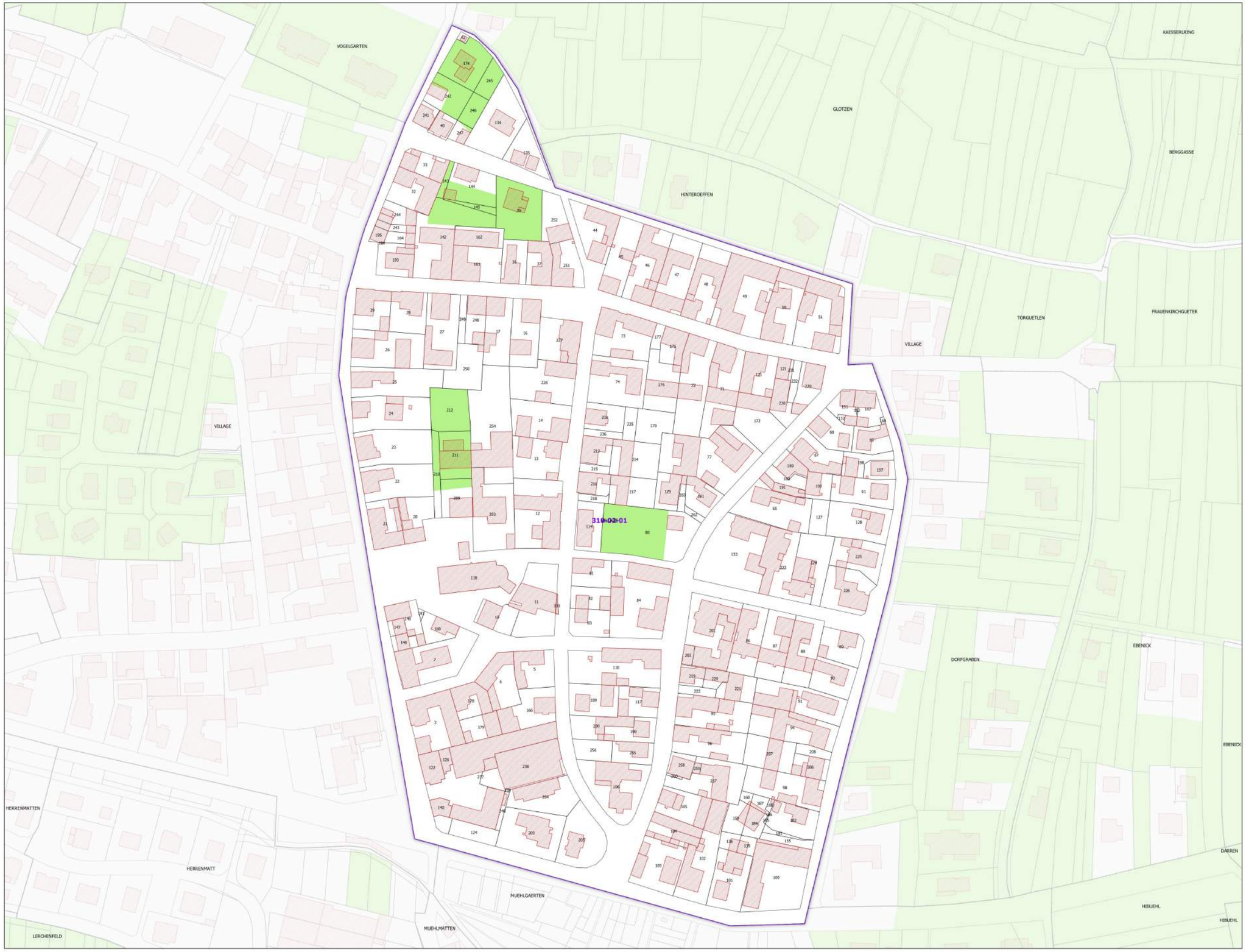

Légende

- Lieux-dits
- Sections cadastrales
- Bâti
- Parcelles

AOC VIN D'ALSACE

- ALSACE

DELIMITATION DEFINITIVE APPROUVEE PAR DECISION DU COMITE NATIONAL DES APPELLATIONS D'ORIGINE RELATIVES AUX VINS ET AUX BOISSONS ALCOOLISEES, ET DES BOISSONS SPIRITUEUSES DE L'INAO EN SES SEANCES DU 09/11/1988, 11/09/2014 ET 25/06/2024

Sources :
- INAO
- Cadastre : DGFIP (2024)

0 100 200 300 400 m

Date de création du plan : 13/09/2024

RÉPUBLIQUE FRANÇAISE
Liberté
Égalité
Fraternité

INSTITUT NATIONAL DE L'ORIGINE ET DE LA QUALITÉ

COMMUNE DE KAYSERSBERG VIGNOBLE - 68162
(section : 310 2 - feuille : 01)

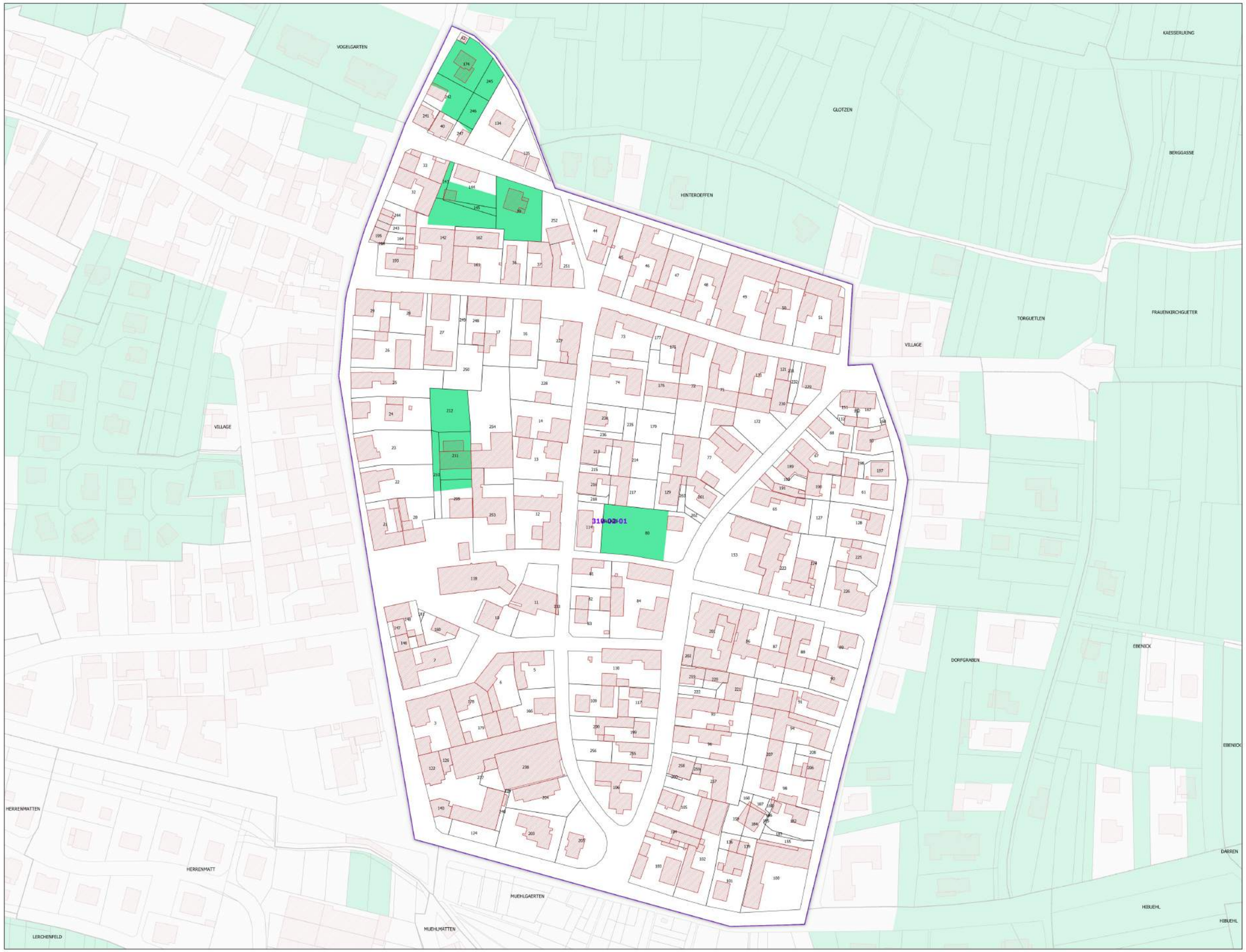

Légende

- Lieux-dits
- Sections cadastrales
- Bâti
- Parcelles
- AOC CRÉMANT D'ALSACE

DELIMITATION DEFINITIVE APPROUVEE PAR DECISION DU COMITE NATIONAL DES APPELLATIONS D'ORIGINE RELATIVES AUX VINS ET AUX BOISSONS ALCOOLISEES, ET DES BOISSONS SPIRITUEUSES DE L'INAO EN SES SEANCES DU 09/11/1988, 11/09/2014 ET 25/06/2024

Sources :
- INAO
- Cadastre : DGFIP (2024)

0 100 200 300 400 m

Date de création du plan : 13/09/2024

RÉPUBLIQUE FRANÇAISE
Liberté
Égalité
Fraternité

INSTITUT NATIONAL DE L'ORIGINE ET DE LA QUALITÉ

COMMUNE DE KAYSERSBERG VIGNOBLE - 68162
(section : 310 2 - feuille : 01)

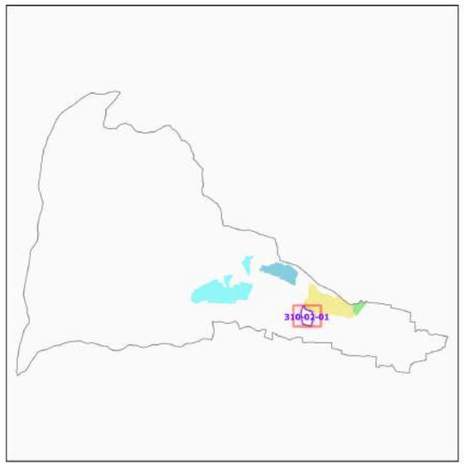

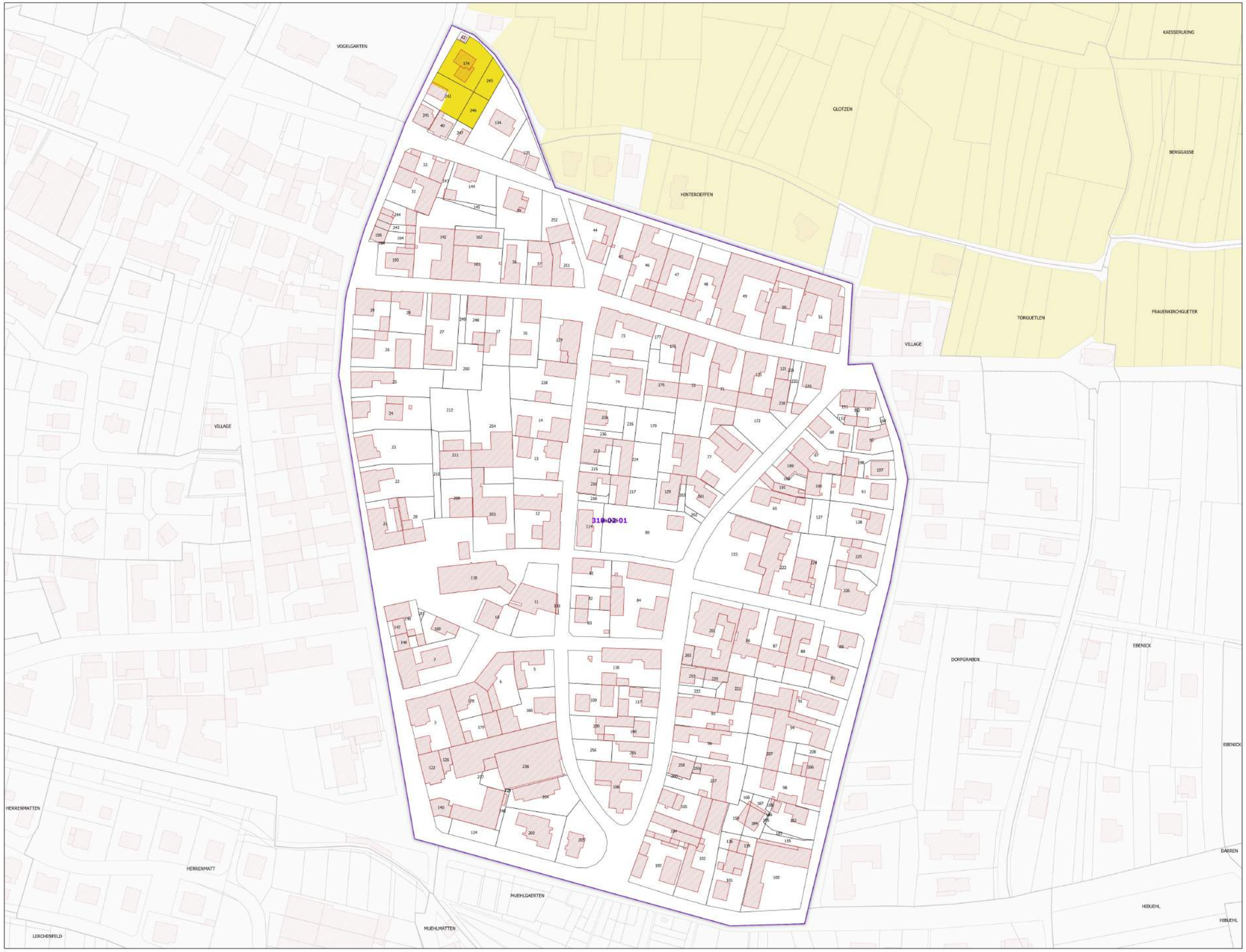

Légende

- Lieux-dits
- Sections cadastrales
- Bâti
- Parcelles

AOC ALSACE GRAND CRU

- Alsace grand cru Mambourg

DELIMITATION DEFINITIVE APPROUVEE PAR DECISION DU COMITE NATIONAL DES APPELLATIONS D'ORIGINE RELATIVES AUX VINS ET AUX BOISSONS ALCOOLISEES, ET DES BOISSONS SPIRITUEUSES DE L'INAO EN SES SEANCES DU 24/08/1983, 23/09/1991, 17/10/1991 ET 25/06/2024

Sources :
- INAO
- Cadastre : DGFIP (2024)

0 100 200 300 400 m

Date de création du plan : 13/09/2024

RÉPUBLIQUE FRANÇAISE
Liberté
Égalité
Fraternité

INSTITUT NATIONAL DE L'ORIGINE ET DE LA QUALITÉ

COMMUNE DE KAYSERSBERG VIGNOBLE - 68162
(section : 310 2 - feuille : 01)

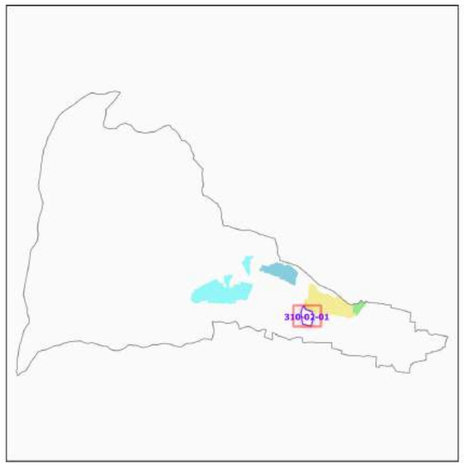

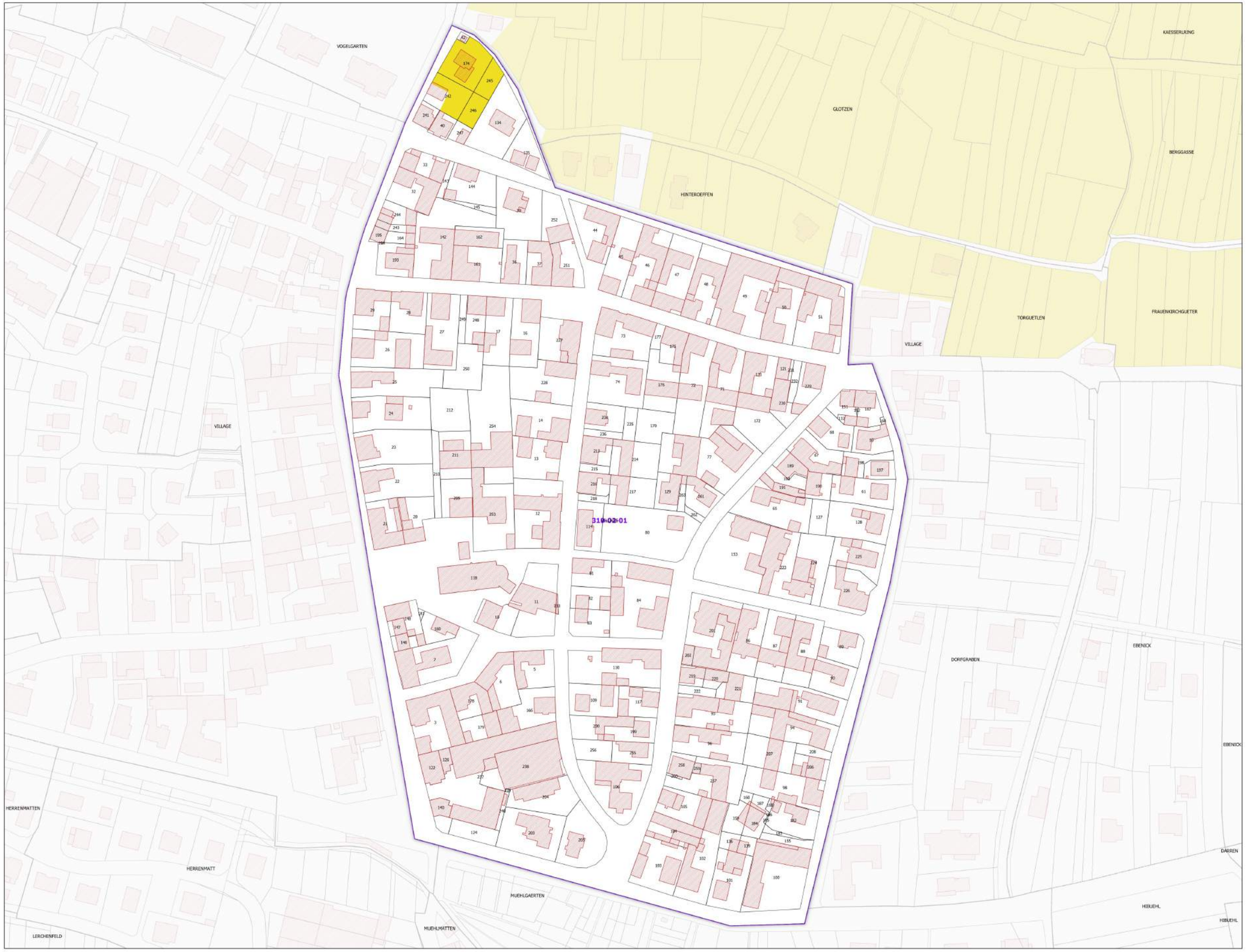

Légende

- Lieux-dits
- Sections cadastrales
- Bâti
- Parcelles

AOC ALSACE GRAND CRU

- Alsace grand cru Mambourg

DELIMITATION DEFINITIVE APPROUVEE PAR DECISION DU COMITE NATIONAL DES APPELLATIONS D'ORIGINE RELATIVES AUX VINS ET AUX BOISSONS ALCOOLISEES, ET DES BOISSONS SPIRITUEUSES DE L'INAO EN SES SEANCES DU 24/08/1983, 23/09/1991, 17/10/1991 ET 25/06/2024

Sources :
- INAO
- Cadastre : DGFIP (2024)

0 100 200 300 400 m

Date de création du plan : 13/09/2024

RÉPUBLIQUE FRANÇAISE
Liberté
Égalité
Fraternité

INSTITUT NATIONAL DE L'ORIGINE ET DE LA QUALITÉ

COMMUNE DE KAYSERSBERG VIGNOBLE - 68162
(section : 310 2 - feuille : 01)

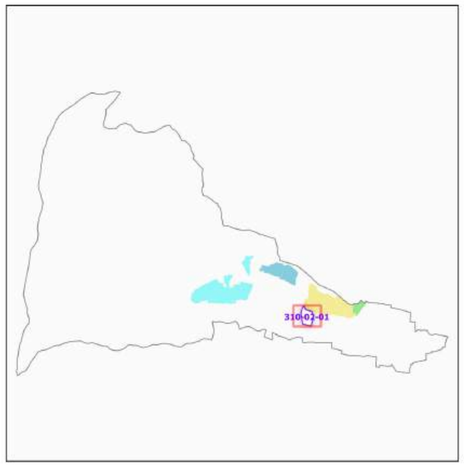

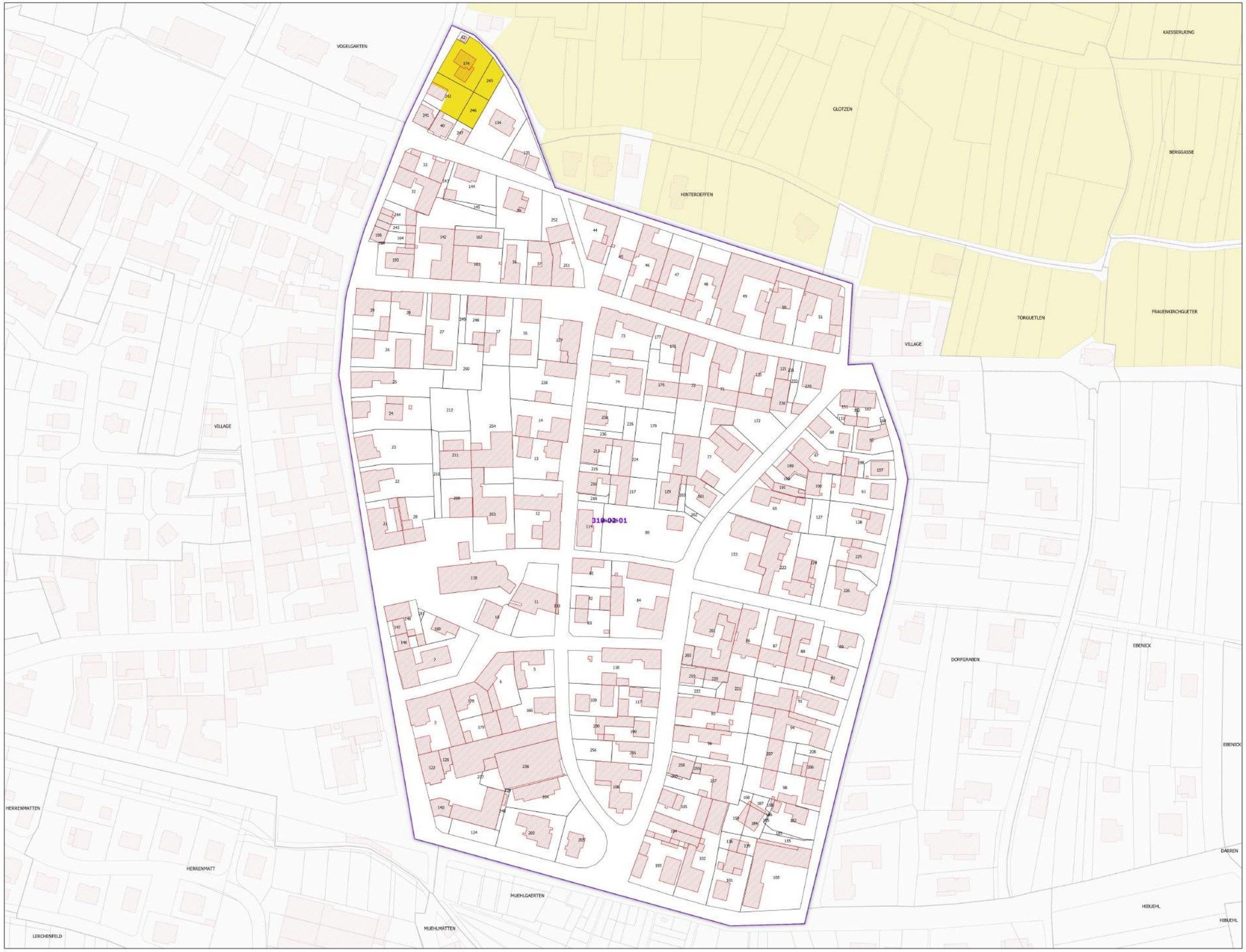

Légende

- Lieux-dits
- Sections cadastrales
- Bâti
- Parcelles

AOC ALSACE GRAND CRU

- Alsace grand cru Mambourg

DELIMITATION DEFINITIVE APPROUVEE PAR DECISION DU COMITE NATIONAL DES APPELLATIONS D'ORIGINE RELATIVES AUX VINS ET AUX BOISSONS ALCOOLISEES, ET DES BOISSONS SPIRITUEUSES DE L'INAO EN SES SEANCES DU 24/08/1983, 23/09/1991, 17/10/1991 ET 25/06/2024

Sources :
- INAO
- Cadastre : DGFIP (2024)

0 100 200 300 400 m

Date de création du plan : 13/09/2024

RÉPUBLIQUE FRANÇAISE
Liberté
Égalité
Fraternité

INSTITUT NATIONAL DE L'ORIGINE ET DE LA QUALITÉ

COMMUNE DE KAYSERSBERG VIGNOBLE - 68162
(section : 310 2 - feuille : 01)

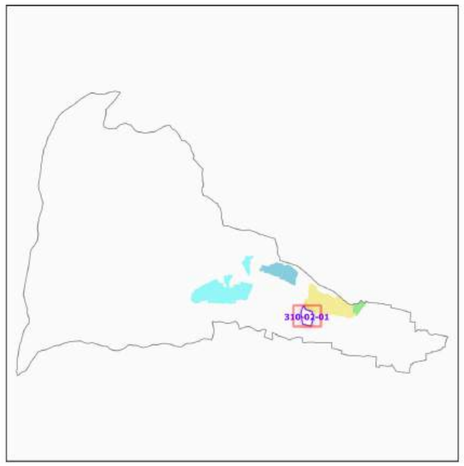

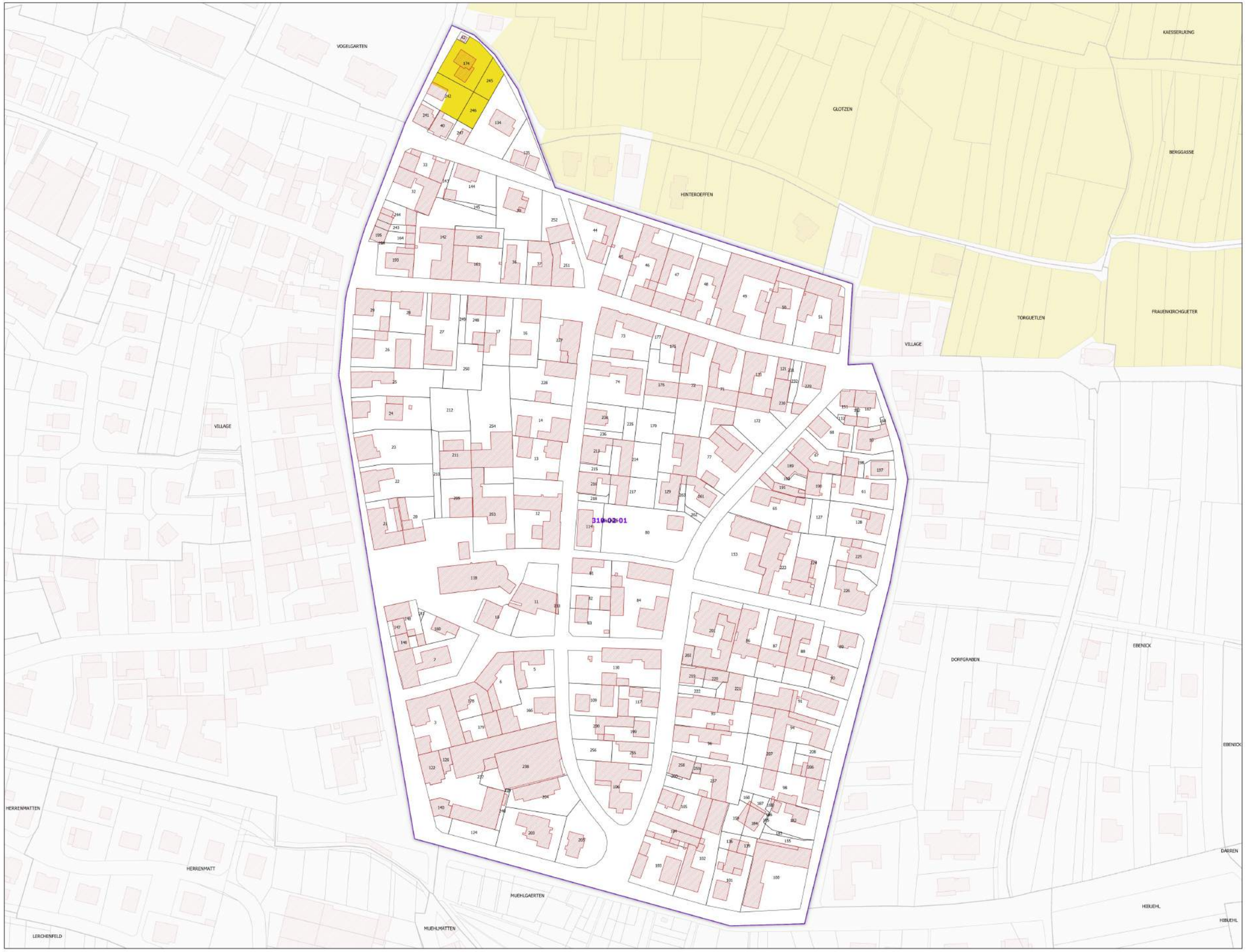

Légende

- Lieux-dits
- Sections cadastrales
- Bâti
- Parcelles

AOC ALSACE GRAND CRU

- Alsace grand cru Mambourg

DELIMITATION DEFINITIVE APPROUVEE PAR DECISION DU COMITE NATIONAL DES APPELLATIONS D'ORIGINE RELATIVES AUX VINS ET AUX BOISSONS ALCOOLISEES, ET DES BOISSONS SPIRITUEUSES DE L'INAO EN SES SEANCES DU 24/08/1983, 23/09/1991, 17/10/1991 ET 25/06/2024

Sources :
- INAO
- Cadastre : DGFIP (2024)

0 100 200 300 400 m

Date de création du plan : 13/09/2024

RÉPUBLIQUE FRANÇAISE
Liberté
Égalité
Fraternité

INSTITUT NATIONAL DE L'ORIGINE ET DE LA QUALITÉ

COMMUNE DE KAYSERSBERG VIGNOBLE - 68162
(section : 310 3 - feuille : 01)

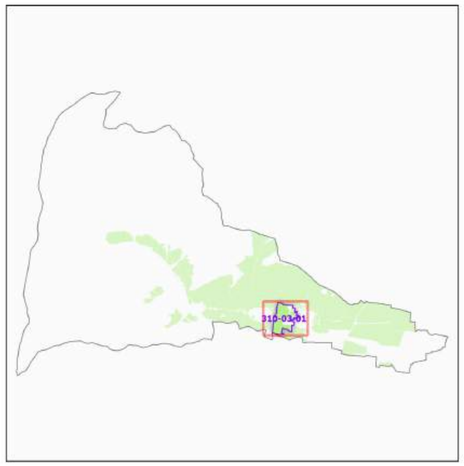

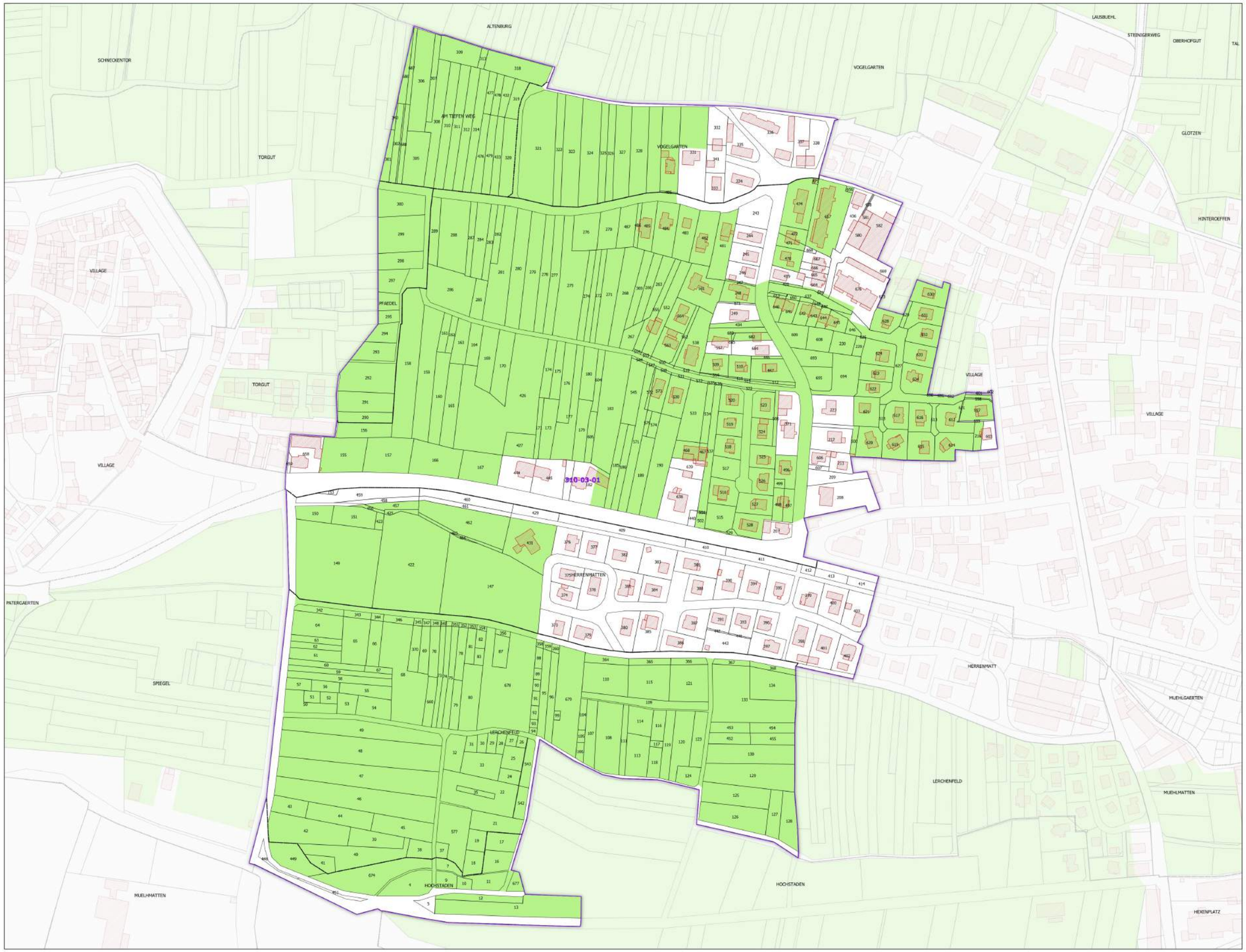

Légende

- Lieux-dits
- Sections cadastrales
- Bâti
- Parcelles

AOC VIN D'ALSACE

- ALSACE

DELIMITATION DEFINITIVE APPROUVEE PAR DECISION DU COMITE NATIONAL DES APPELLATIONS D'ORIGINE RELATIVES AUX VINS ET AUX BOISSONS ALCOOLISEES, ET DES BOISSONS SPIRITUEUSES DE L'INAO EN SES SEANCES DU 09/11/1988, 11/09/2014 ET 25/06/2024

Sources :
- INAO
- Cadastre : DGFIP (2024)

0 100 200 300 400 m

Date de création du plan : 13/09/2024

RÉPUBLIQUE FRANÇAISE
Liberté
Égalité
Fraternité

INSTITUT NATIONAL DE L'ORIGINE ET DE LA QUALITÉ

COMMUNE DE KAYSERSBERG VIGNOBLE - 68162
(section : 310 3 - feuille : 01)

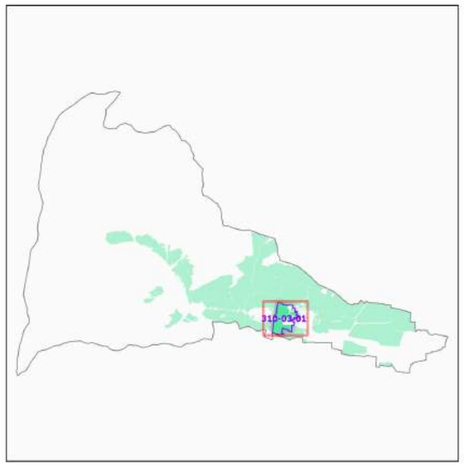

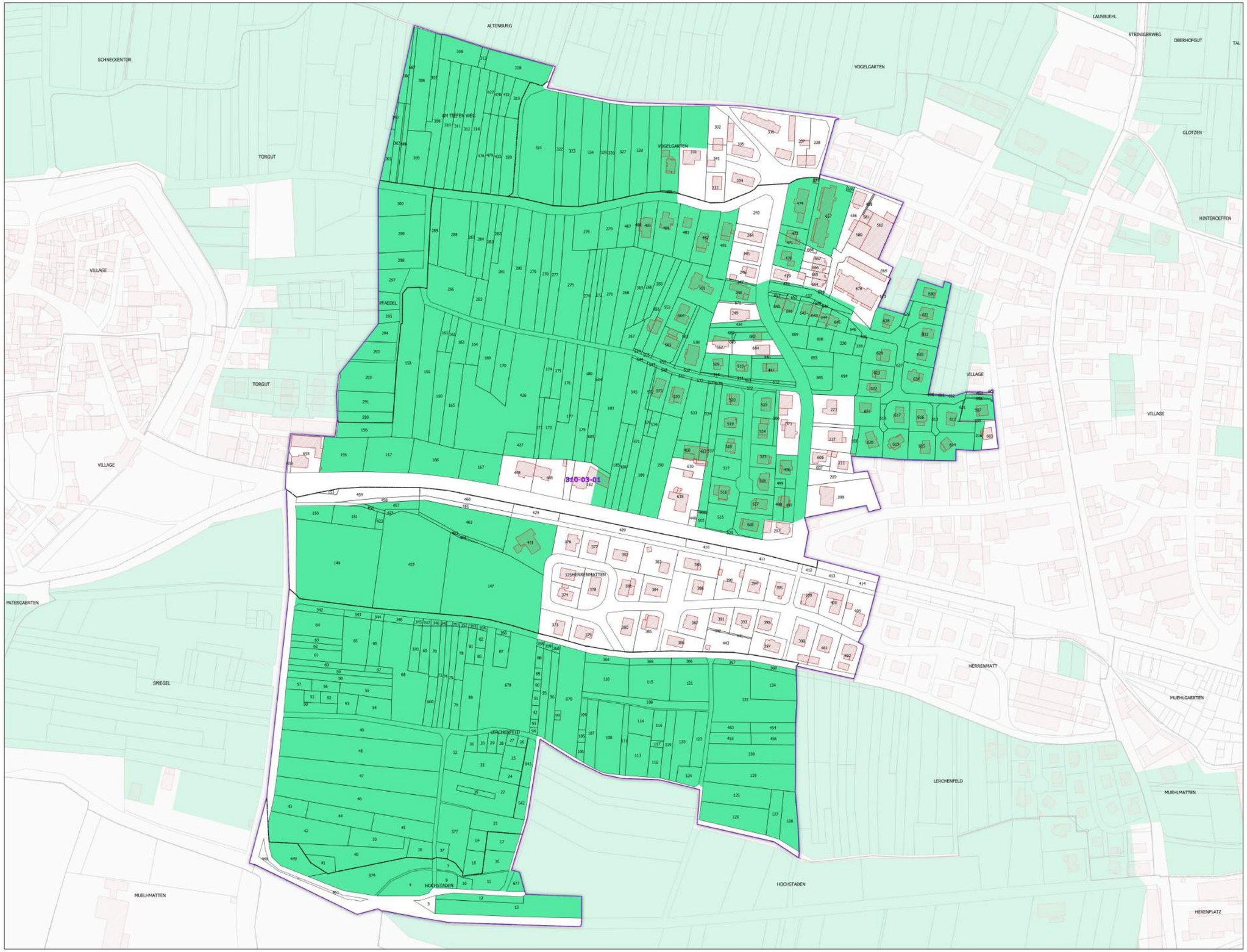

Légende

- Lieux-dits
- Sections cadastrales
- Bâti
- Parcelles
- AOC CRÉMANT D'ALSACE

DELIMITATION DEFINITIVE APPROUVEE PAR DECISION DU COMITE NATIONAL DES APPELLATIONS D'ORIGINE RELATIVES AUX VINS ET AUX BOISSONS ALCOOLISEES, ET DES BOISSONS SPIRITUEUSES DE L'INAO EN SES SEANCES DU 09/11/1988, 11/09/2014 ET 25/06/2024

Sources :
- INAO
- Cadastre : DGFIP (2024)

0 100 200 300 400 m

Date de création du plan : 13/09/2024

RÉPUBLIQUE FRANÇAISE
Liberté
Égalité
Fraternité

INSTITUT NATIONAL DE L'ORIGINE ET DE LA QUALITÉ

COMMUNE DE KAYSERSBERG VIGNOBLE - 68162
(section : 310 4 - feuille : 01)

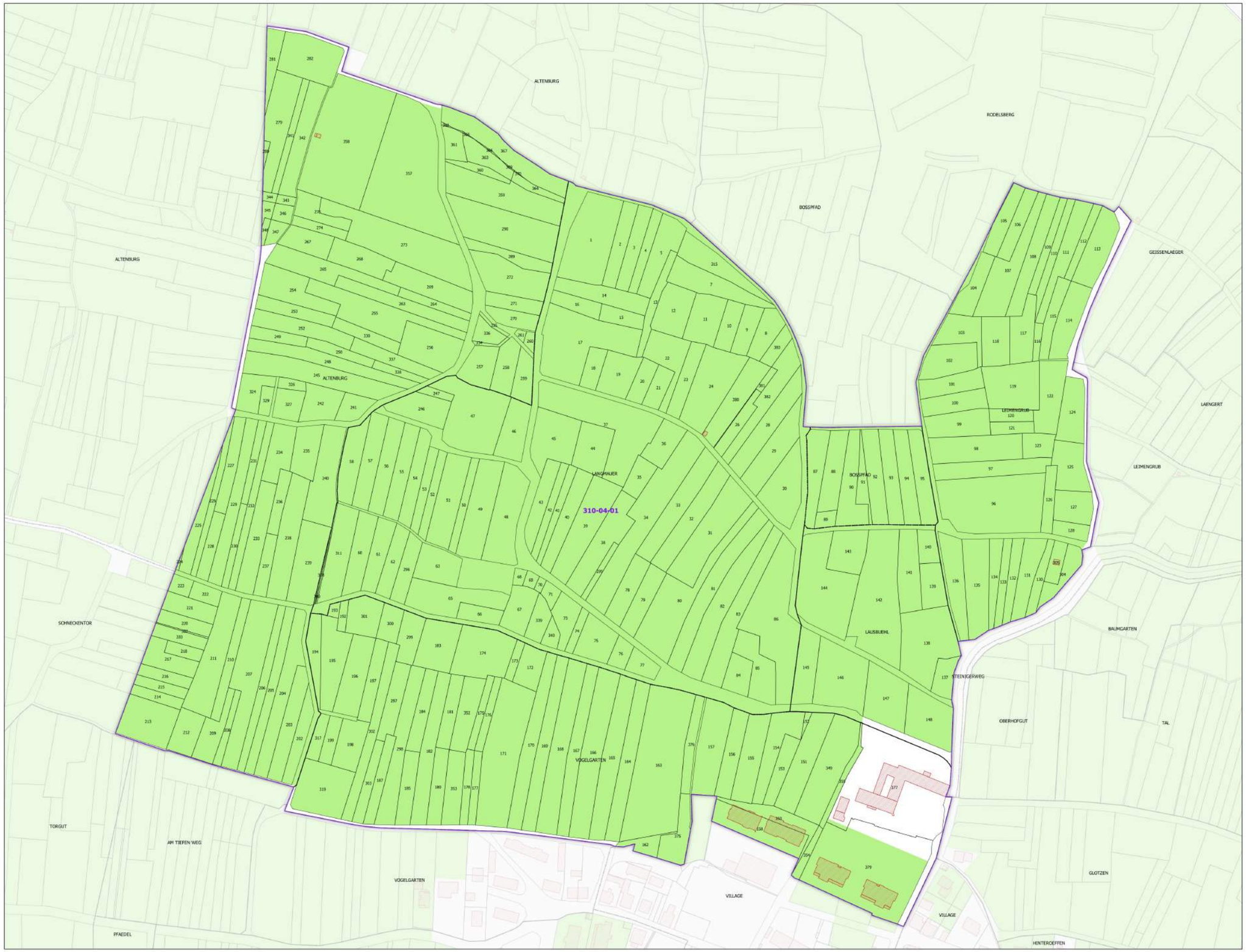

Légende

- Lieux-dits
- Sections cadastrales
- Bâti
- Parcelles

AOC VIN D'ALSACE

- ALSACE

DELIMITATION DEFINITIVE APPROUVEE PAR DECISION DU COMITE NATIONAL DES APPELLATIONS D'ORIGINE RELATIVES AUX VINS ET AUX BOISSONS ALCOOLISEES, ET DES BOISSONS SPIRITUEUSES DE L'INAO EN SES SEANCES DU 09/11/1988, 11/09/2014 ET 25/06/2024

Sources :
- INAO
- Cadastre : DGFIP (2024)

0 100 200 300 400 m

Date de création du plan : 13/09/2024

RÉPUBLIQUE FRANÇAISE
Liberté
Égalité
Fraternité

INSTITUT NATIONAL DE L'ORIGINE ET DE LA QUALITÉ

COMMUNE DE KAYSERSBERG VIGNOBLE - 68162
(section : 310 4 - feuille : 01)

N
W E
S

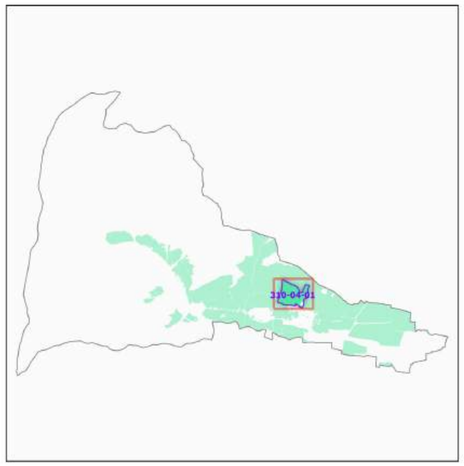

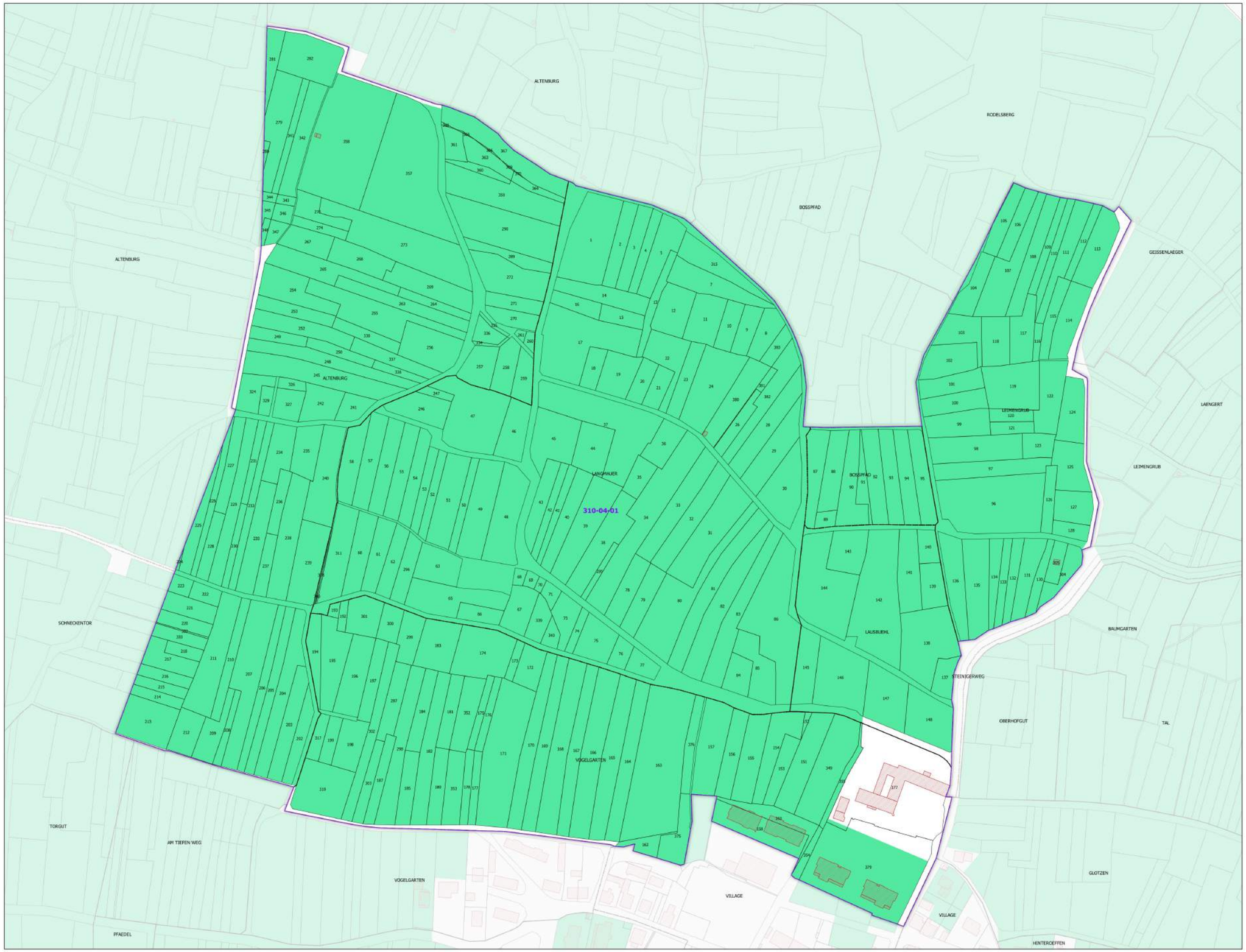

Légende

- Lieux-dits
- Sections cadastrales
- Bâti
- Parcelles
- AOC CRÉMANT D'ALSACE

DELIMITATION DEFINITIVE APPROUVEE PAR DECISION DU COMITE NATIONAL DES APPELLATIONS D'ORIGINE RELATIVES AUX VINS ET AUX BOISSONS ALCOOLISEES, ET DES BOISSONS SPIRITUEUSES DE L'INAO EN SES SEANCES DU 09/11/1988, 11/09/2014 ET 25/06/2024

Sources :
- INAO
- Cadastre : DGFIP (2024)

0 100 200 300 400 m

Date de création du plan : 13/09/2024

RÉPUBLIQUE FRANÇAISE
Liberté
Égalité
Fraternité

INSTITUT NATIONAL DE L'ORIGINE ET DE LA QUALITÉ

COMMUNE DE KAYSERSBERG VIGNOBLE - 68162
(section : 310 5 - feuille : 01)

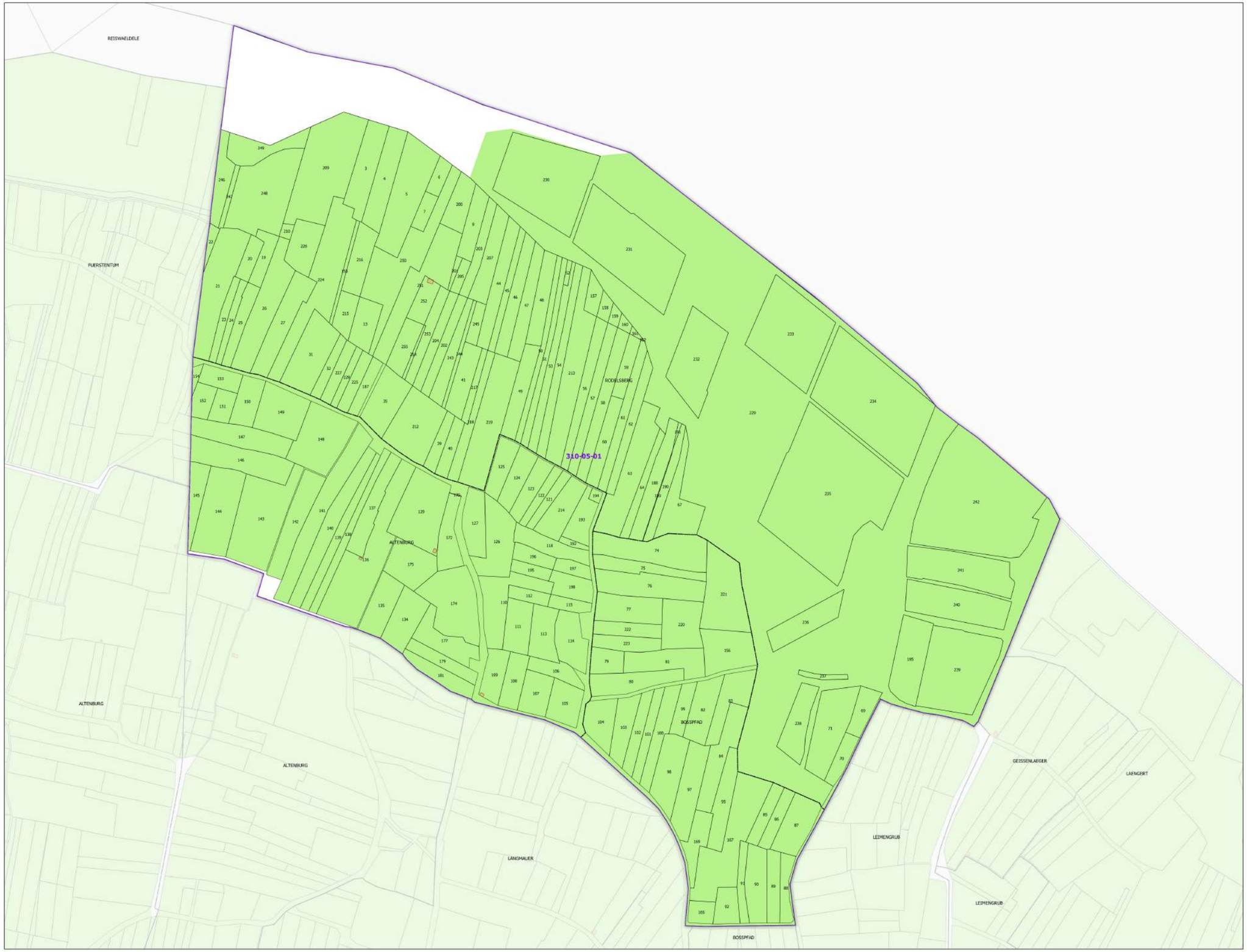

Légende

- Lieux-dits
- Sections cadastrales
- Bâti
- Parcelles

AOC VIN D'ALSACE

- ALSACE

DELIMITATION DEFINITIVE APPROUVEE PAR DECISION DU COMITE NATIONAL DES APPELLATIONS D'ORIGINE RELATIVES AUX VINS ET AUX BOISSONS ALCOOLISEES, ET DES BOISSONS SPIRITUEUSES DE L'INAO EN SES SEANCES DU 09/11/1988, 11/09/2014 ET 25/06/2024

Sources :
- INAO
- Cadastre : DGFIP (2024)

0 100 200 300 400 m

Date de création du plan : 13/09/2024

RÉPUBLIQUE FRANÇAISE
Liberté
Égalité
Fraternité

INSTITUT NATIONAL DE L'ORIGINE ET DE LA QUALITÉ

COMMUNE DE KAYSERSBERG VIGNOBLE - 68162
(section : 310 5 - feuille : 01)

N
W E
S

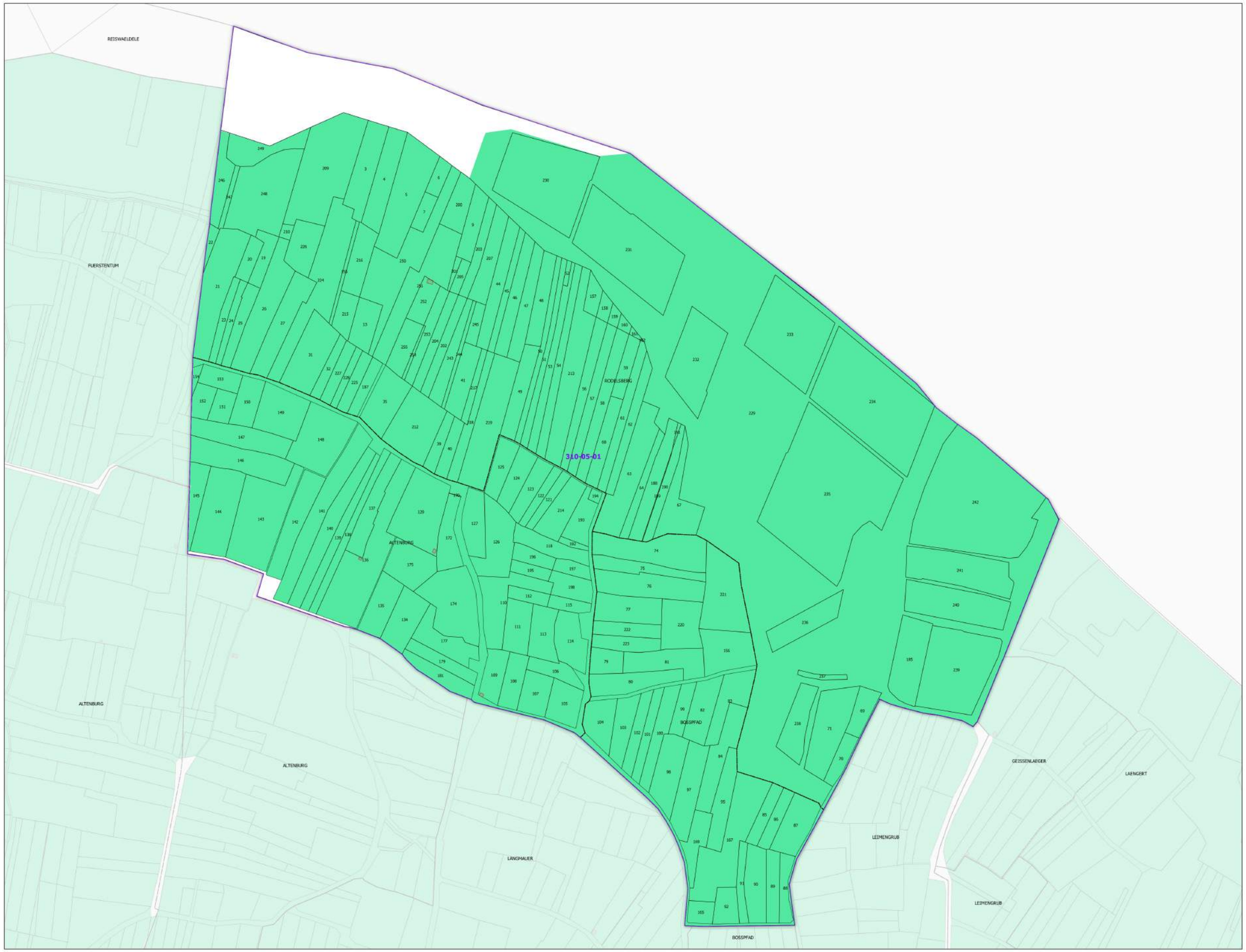

Légende

- Lieux-dits
- Sections cadastrales
- Bâti
- Parcelles
- AOC CRÉMANT D'ALSACE

DELIMITATION DEFINITIVE APPROUVEE PAR DECISION DU COMITE NATIONAL DES APPELLATIONS D'ORIGINE RELATIVES AUX VINS ET AUX BOISSONS ALCOOLISEES, ET DES BOISSONS SPIRITUEUSES DE L'INAO EN SES SEANCES DU 09/11/1988, 11/09/2014 ET 25/06/2024

Sources :
- INAO
- Cadastre : DGFIP (2024)

0 100 200 300 400 m

Date de création du plan : 13/09/2024

RÉPUBLIQUE FRANÇAISE
Liberté
Égalité
Fraternité

INSTITUT NATIONAL DE L'ORIGINE ET DE LA QUALITÉ

COMMUNE DE KAYSERSBERG VIGNOBLE - 68162
(section : 310 5 - feuille : 01)

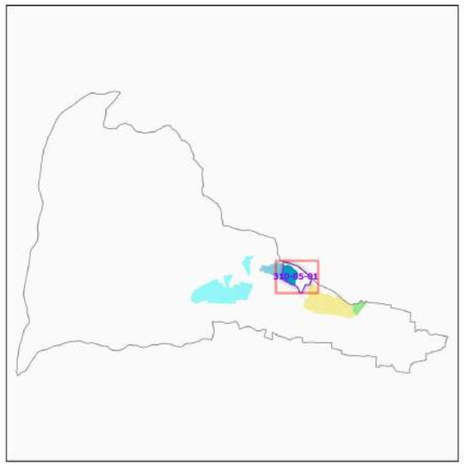

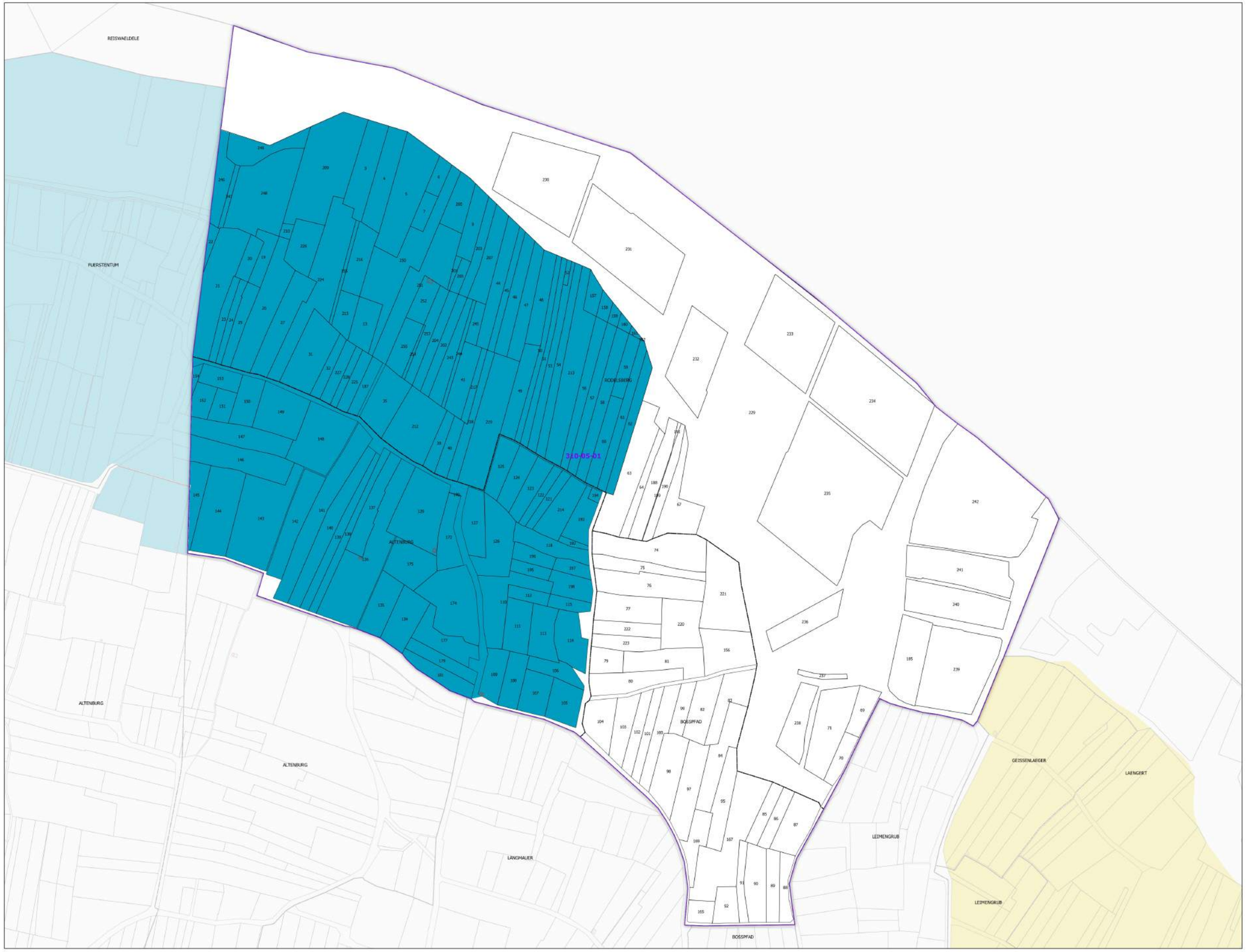

Légende

- Lieux-dits
- Sections cadastrales
- Bâti
- Parcelles

AOC ALSACE GRAND CRU

- Alsace grand cru Furstentum
- Alsace grand cru Mambourg

DELIMITATION DEFINITIVE APPROUVEE PAR DECISION DU COMITE NATIONAL DES APPELLATIONS D'ORIGINE RELATIVES AUX VINS ET AUX BOISSONS ALCOOLISEES, ET DES BOISSONS SPIRITUEUSES DE L'INAO EN SES SEANCES DU 24/08/1983, 23/09/1991, 17/10/1991 ET 25/06/2024

Sources :
- INAO
- Cadastre : DGFIP (2024)

0 100 200 300 400 m

Date de création du plan : 13/09/2024

RÉPUBLIQUE FRANÇAISE
Liberté
Égalité
Fraternité

INSTITUT NATIONAL DE L'ORIGINE ET DE LA QUALITÉ

COMMUNE DE KAYSERSBERG VIGNOBLE - 68162
(section : 310 5 - feuille : 01)

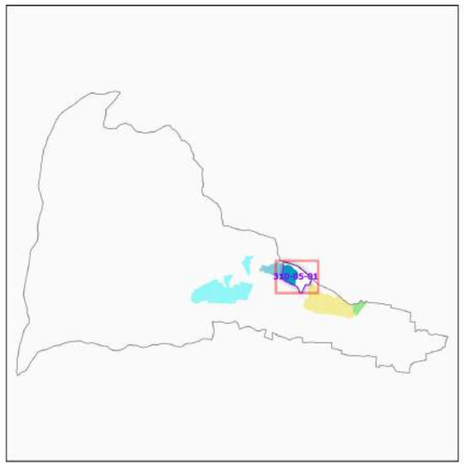

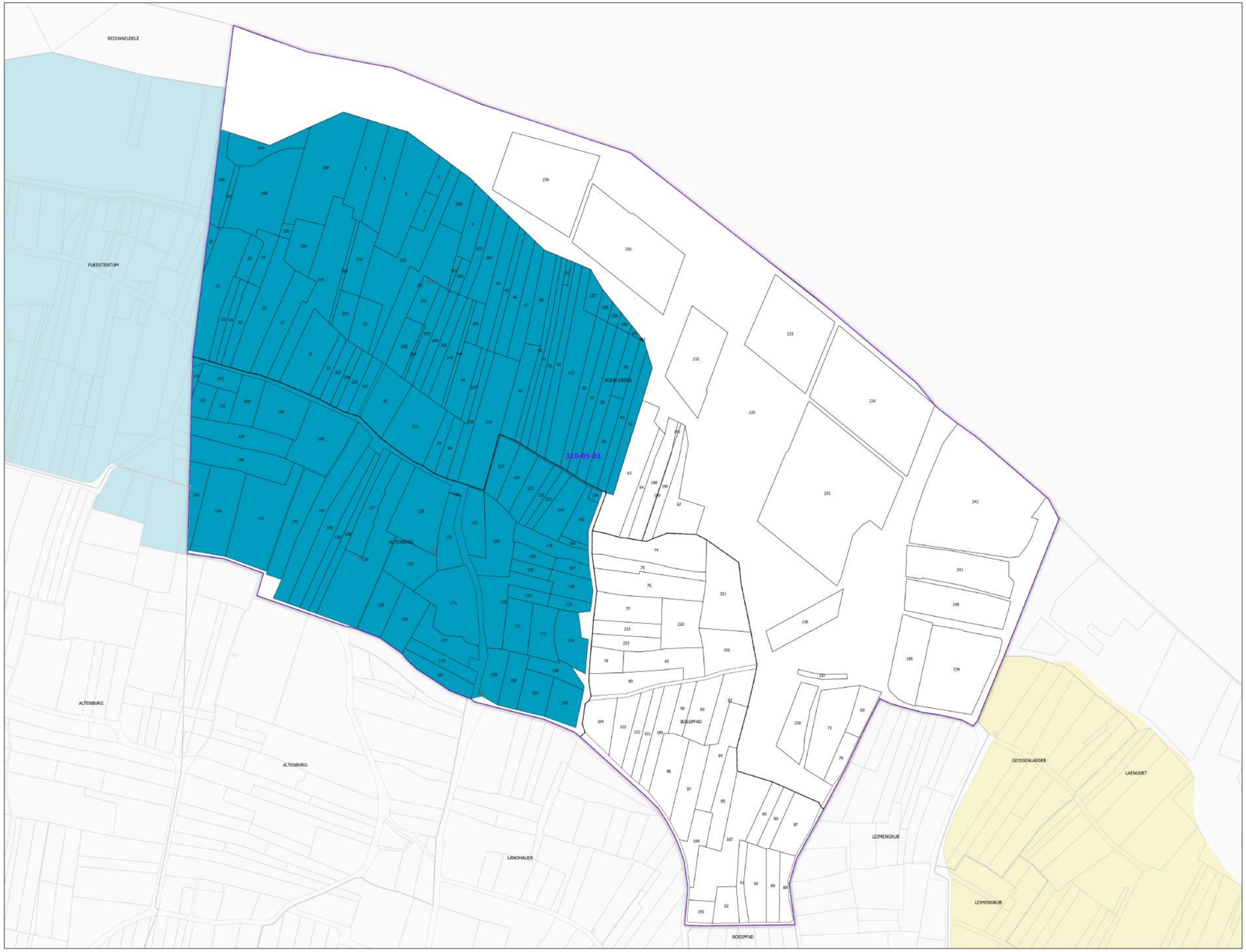

Légende

- Lieux-dits
- Sections cadastrales
- Bâti
- Parcelles

AOC ALSACE GRAND CRU

- Alsace grand cru Furstentum
- Alsace grand cru Mambourg

DELIMITATION DEFINITIVE APPROUVEE PAR DECISION DU COMITE NATIONAL DES APPELLATIONS D'ORIGINE RELATIVES AUX VINS ET AUX BOISSONS ALCOOLISEES, ET DES BOISSONS SPIRITUEUSES DE L'INAO EN SES SEANCES DU 24/08/1983, 23/09/1991, 17/10/1991 ET 25/06/2024

Sources :
- INAO
- Cadastre : DGFIP (2024)

0 100 200 300 400 m

Date de création du plan : 13/09/2024

RÉPUBLIQUE FRANÇAISE
Liberté
Égalité
Fraternité

INSTITUT NATIONAL DE L'ORIGINE ET DE LA QUALITÉ

COMMUNE DE KAYSERSBERG VIGNOBLE - 68162
(section : 310 5 - feuille : 01)

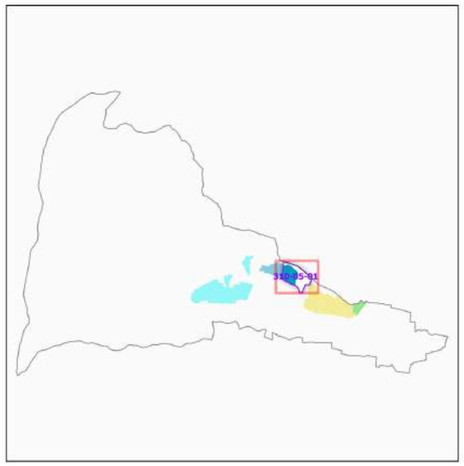

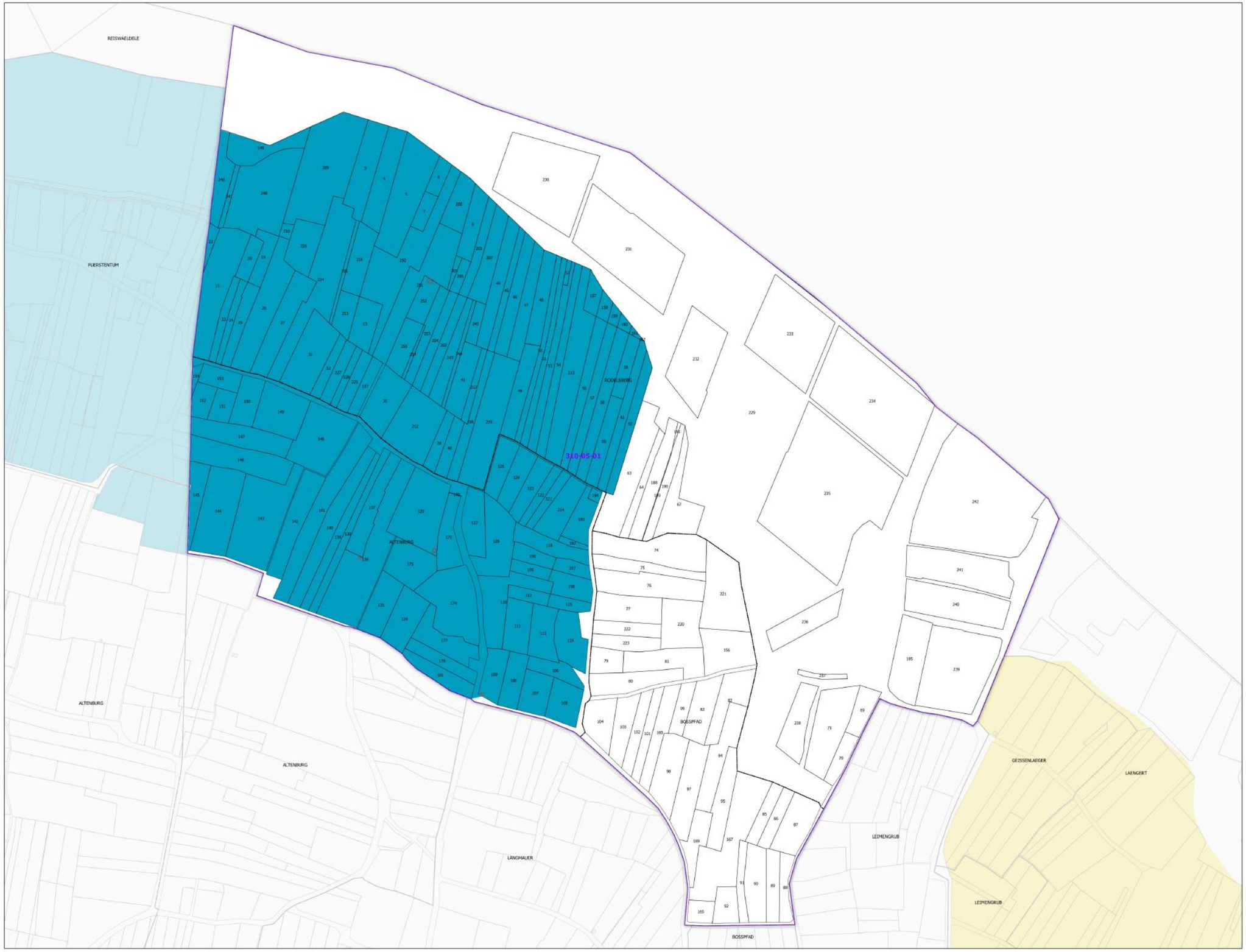

Légende

- Lieux-dits
- Sections cadastrales
- Bâti
- Parcelles

AOC ALSACE GRAND CRU

- Alsace grand cru Furstentum
- Alsace grand cru Mambourg

DELIMITATION DEFINITIVE APPROUVEE PAR DECISION DU COMITE NATIONAL DES APPELLATIONS D'ORIGINE RELATIVES AUX VINS ET AUX BOISSONS ALCOOLISEES, ET DES BOISSONS SPIRITUEUSES DE L'INAO EN SES SEANCES DU 24/08/1983, 23/09/1991, 17/10/1991 ET 25/06/2024

Sources :
- INAO
- Cadastre : DGFIP (2024)

0 100 200 300 400 m

Date de création du plan : 13/09/2024

RÉPUBLIQUE FRANÇAISE
Liberté
Égalité
Fraternité

INSTITUT NATIONAL DE L'ORIGINE ET DE LA QUALITÉ

COMMUNE DE KAYSERSBERG VIGNOBLE - 68162
(section : 310 5 - feuille : 01)

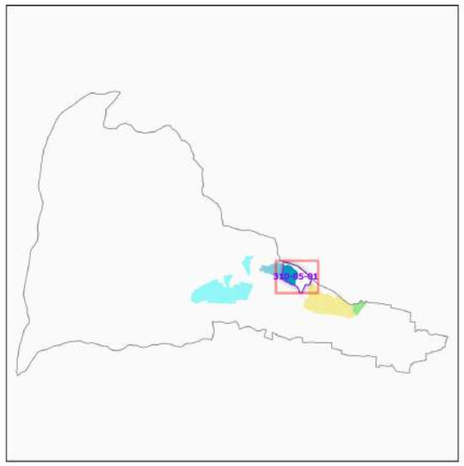

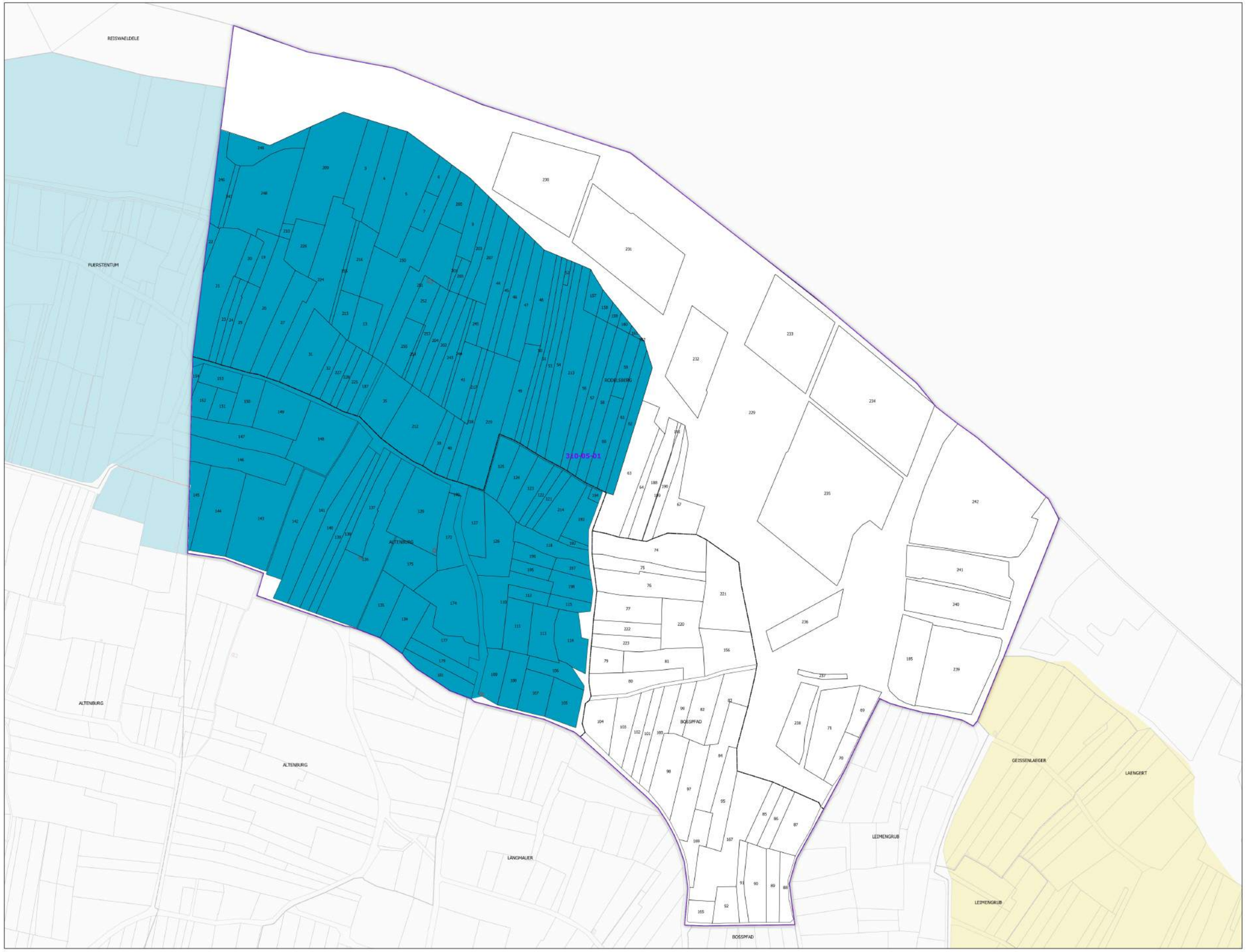

Légende

- Lieux-dits
- Sections cadastrales
- Bâti
- Parcelles

AOC ALSACE GRAND CRU

- Alsace grand cru Furstentum
- Alsace grand cru Mambourg

DELIMITATION DEFINITIVE APPROUVEE PAR DECISION DU COMITE NATIONAL DES APPELLATIONS D'ORIGINE RELATIVES AUX VINS ET AUX BOISSONS ALCOOLISEES, ET DES BOISSONS SPIRITUEUSES DE L'INAO EN SES SEANCES DU 24/08/1983, 23/09/1991, 17/10/1991 ET 25/06/2024

Sources :
- INAO
- Cadastre : DGFIP (2024)

0 100 200 300 400 m

Date de création du plan : 13/09/2024

RÉPUBLIQUE FRANÇAISE
Liberté
Égalité
Fraternité

INSTITUT NATIONAL DE L'ORIGINE ET DE LA QUALITÉ

COMMUNE DE KAYSERSBERG VIGNOBLE - 68162
(section : 310 6 - feuille : 01)

N
W E
S

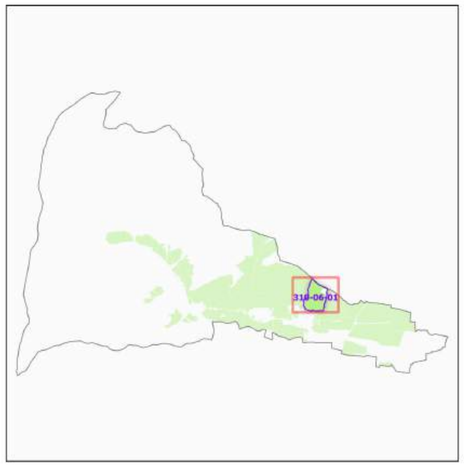

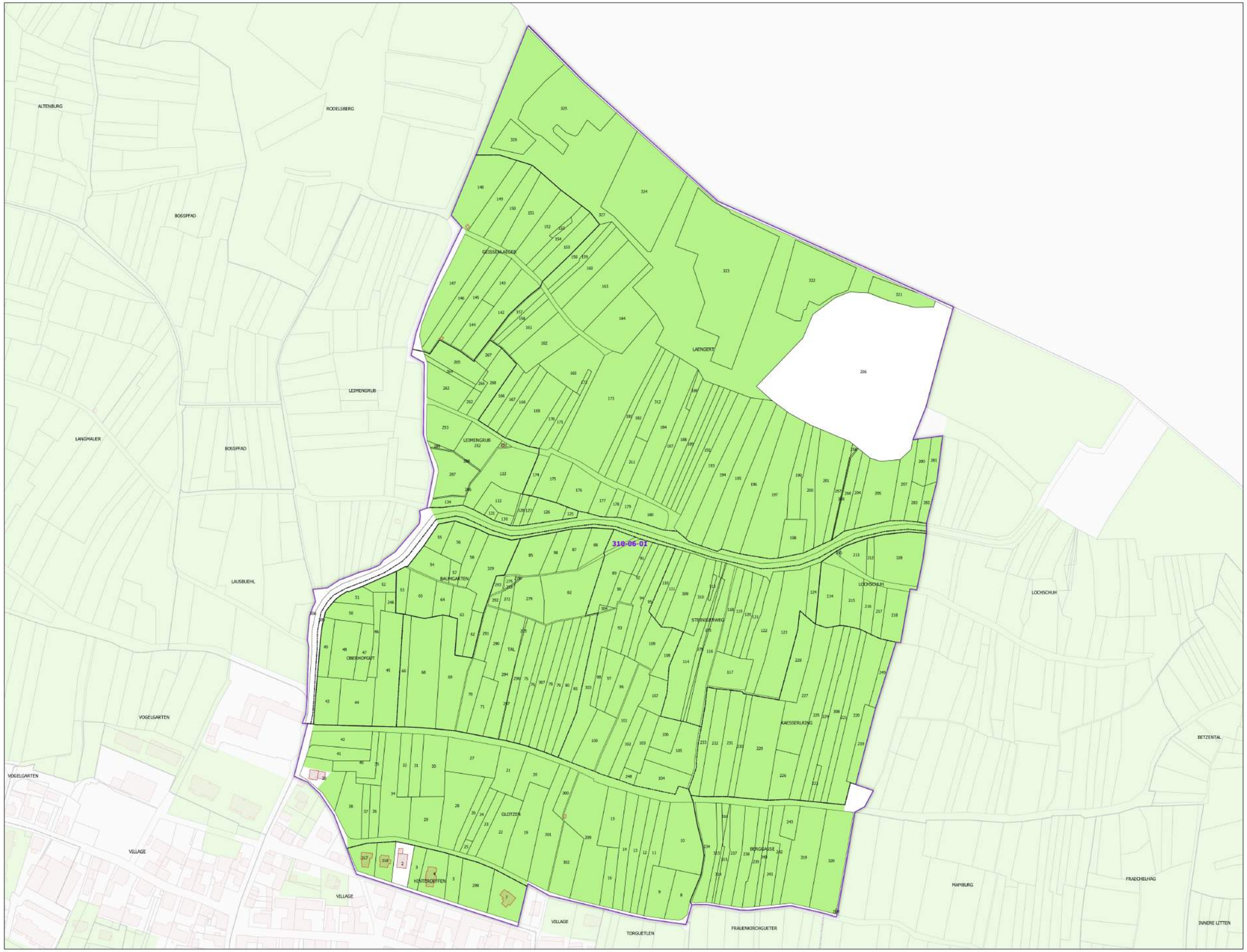

Légende

- Lieux-dits
- Sections cadastrales
- Bâti
- Parcelles

AOC VIN D'ALSACE

- ALSACE

DELIMITATION DEFINITIVE APPROUVEE PAR DECISION DU COMITE NATIONAL DES APPELLATIONS D'ORIGINE RELATIVES AUX VINS ET AUX BOISSONS ALCOOLISEES, ET DES BOISSONS SPIRITUEUSES DE L'INAO EN SES SEANCES DU 09/11/1988, 11/09/2014 ET 25/06/2024

Sources :
- INAO
- Cadastre : DGFIP (2024)

0 100 200 300 400 m

Date de création du plan : 13/09/2024

RÉPUBLIQUE FRANÇAISE
Liberté
Égalité
Fraternité

INSTITUT NATIONAL DE L'ORIGINE ET DE LA QUALITÉ

COMMUNE DE KAYSERSBERG VIGNOBLE - 68162
(section : 310 6 - feuille : 01)

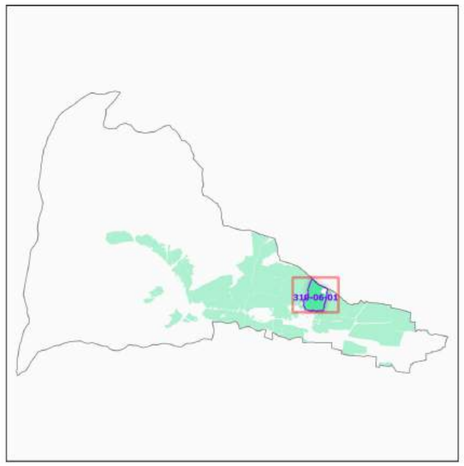

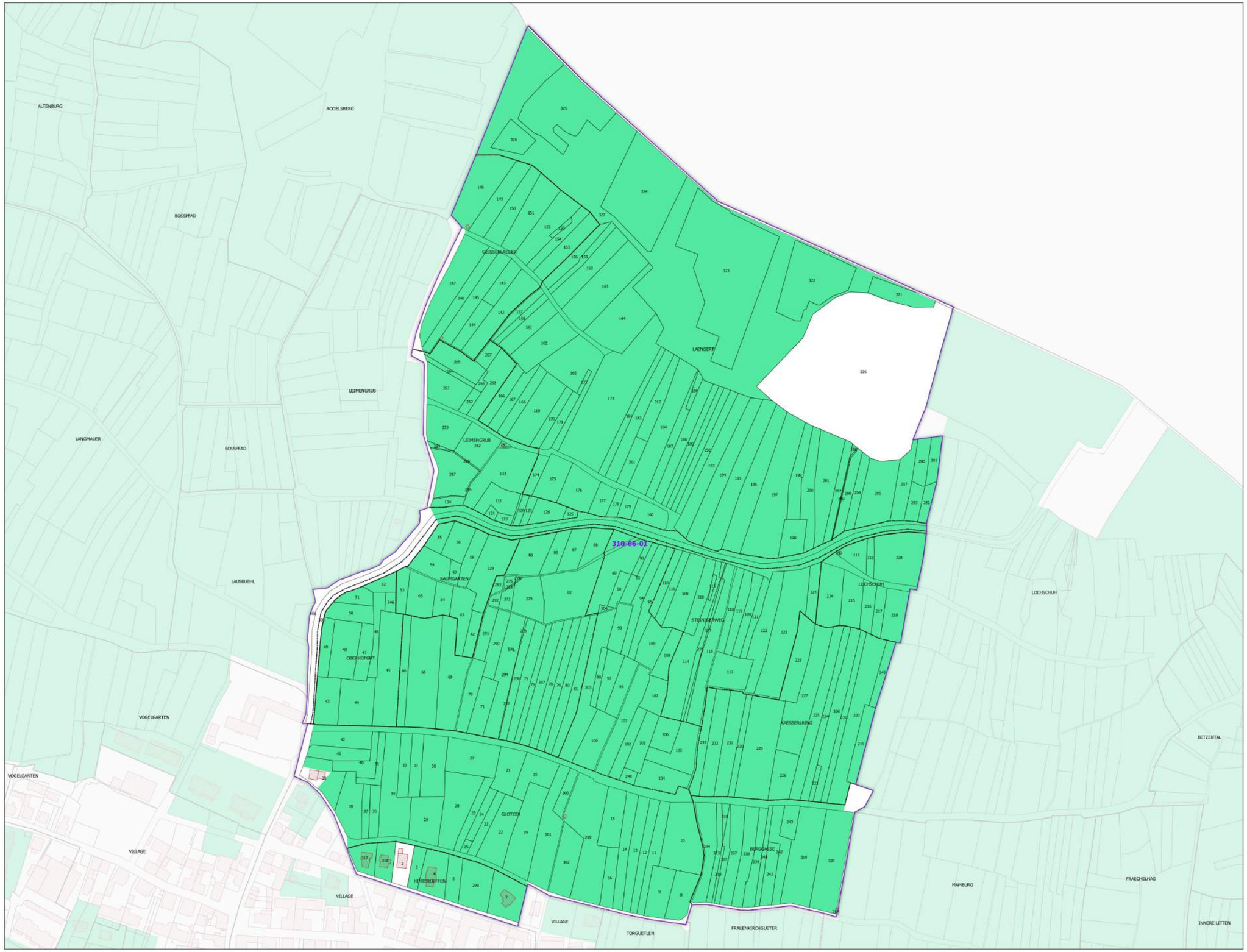

Légende

- Lieux-dits
- Sections cadastrales
- Bâti
- Parcelles
- AOC CRÉMANT D'ALSACE

DELIMITATION DEFINITIVE APPROUVEE PAR DECISION DU COMITE NATIONAL DES APPELLATIONS D'ORIGINE RELATIVES AUX VINS ET AUX BOISSONS ALCOOLISEES, ET DES BOISSONS SPIRITUEUSES DE L'INAO EN SES SEANCES DU 09/11/1988, 11/09/2014 ET 25/06/2024

Sources :
- INAO
- Cadastre : DGFIP (2024)

0 100 200 300 400 m

Date de création du plan : 13/09/2024

RÉPUBLIQUE FRANÇAISE
Liberté
Égalité
Fraternité

INSTITUT NATIONAL DE L'ORIGINE ET DE LA QUALITÉ

COMMUNE DE KAYSERSBERG VIGNOBLE - 68162
(section : 310 6 - feuille : 01)

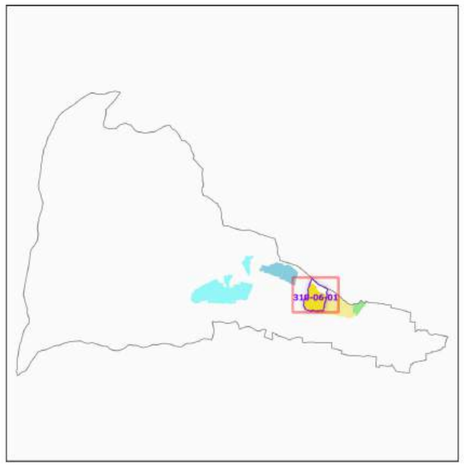

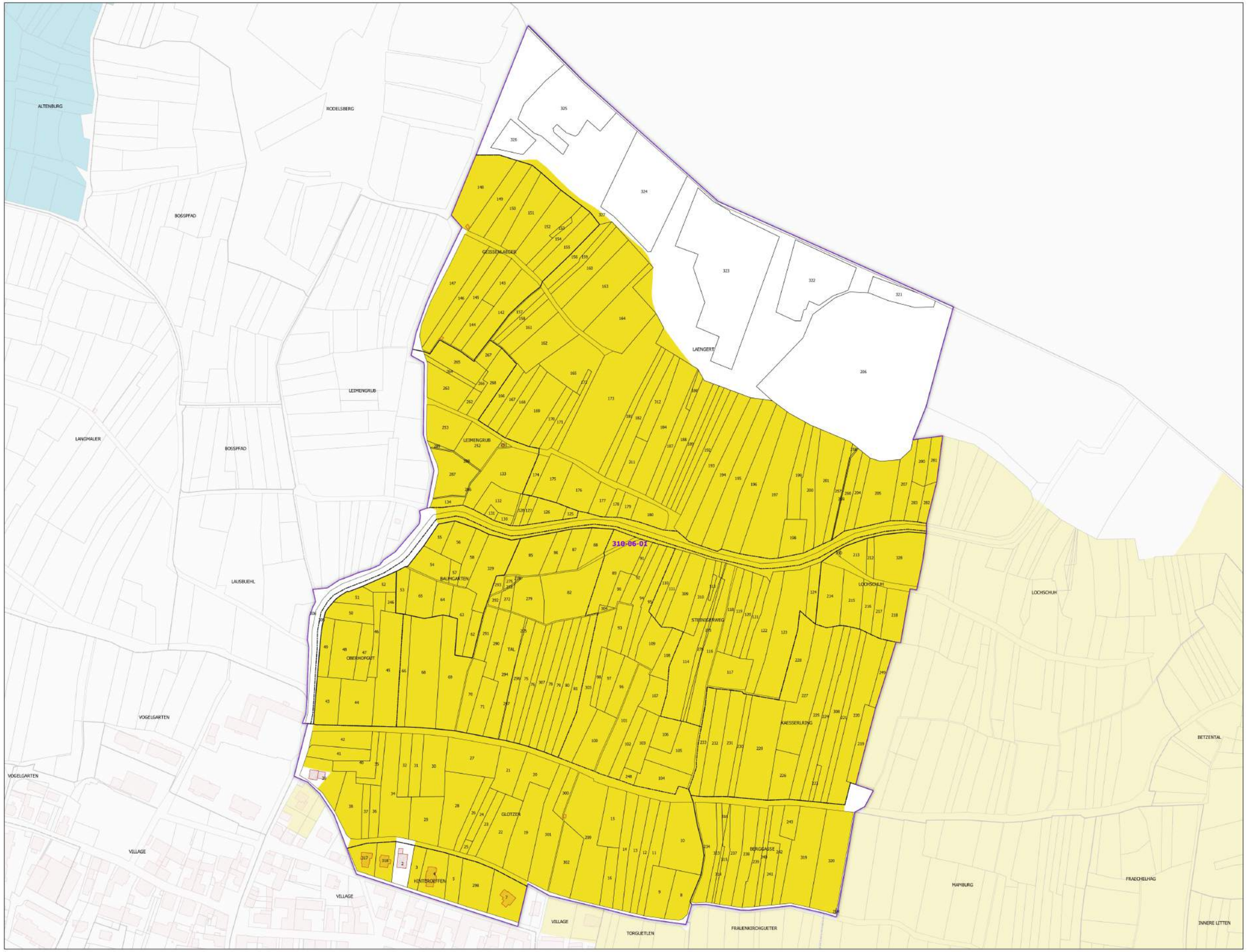

Légende

- Lieux-dits
- Sections cadastrales
- Bâti
- Parcelles

AOC ALSACE GRAND CRU

- Alsace grand cru Mambourg

DELIMITATION DEFINITIVE APPROUVEE PAR DECISION DU COMITE NATIONAL DES APPELLATIONS D'ORIGINE RELATIVES AUX VINS ET AUX BOISSONS ALCOOLISEES, ET DES BOISSONS SPIRITUEUSES DE L'INAO EN SES SEANCES DU 24/08/1983, 23/09/1991, 17/10/1991 ET 25/06/2024

Sources :
- INAO
- Cadastre : DGFIP (2024)

0 100 200 300 400 m

Date de création du plan : 13/09/2024

RÉPUBLIQUE FRANÇAISE
Liberté
Égalité
Fraternité

INSTITUT NATIONAL DE L'ORIGINE ET DE LA QUALITÉ

COMMUNE DE KAYSERSBERG VIGNOBLE - 68162
(section : 310 6 - feuille : 01)

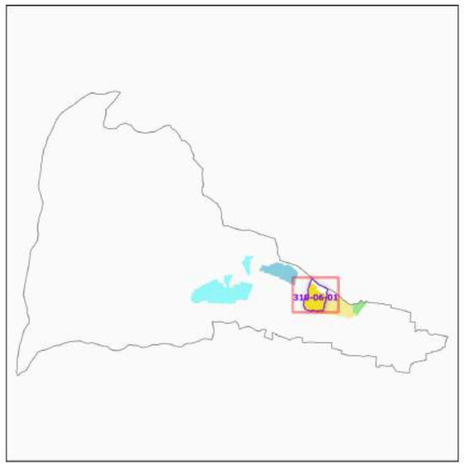

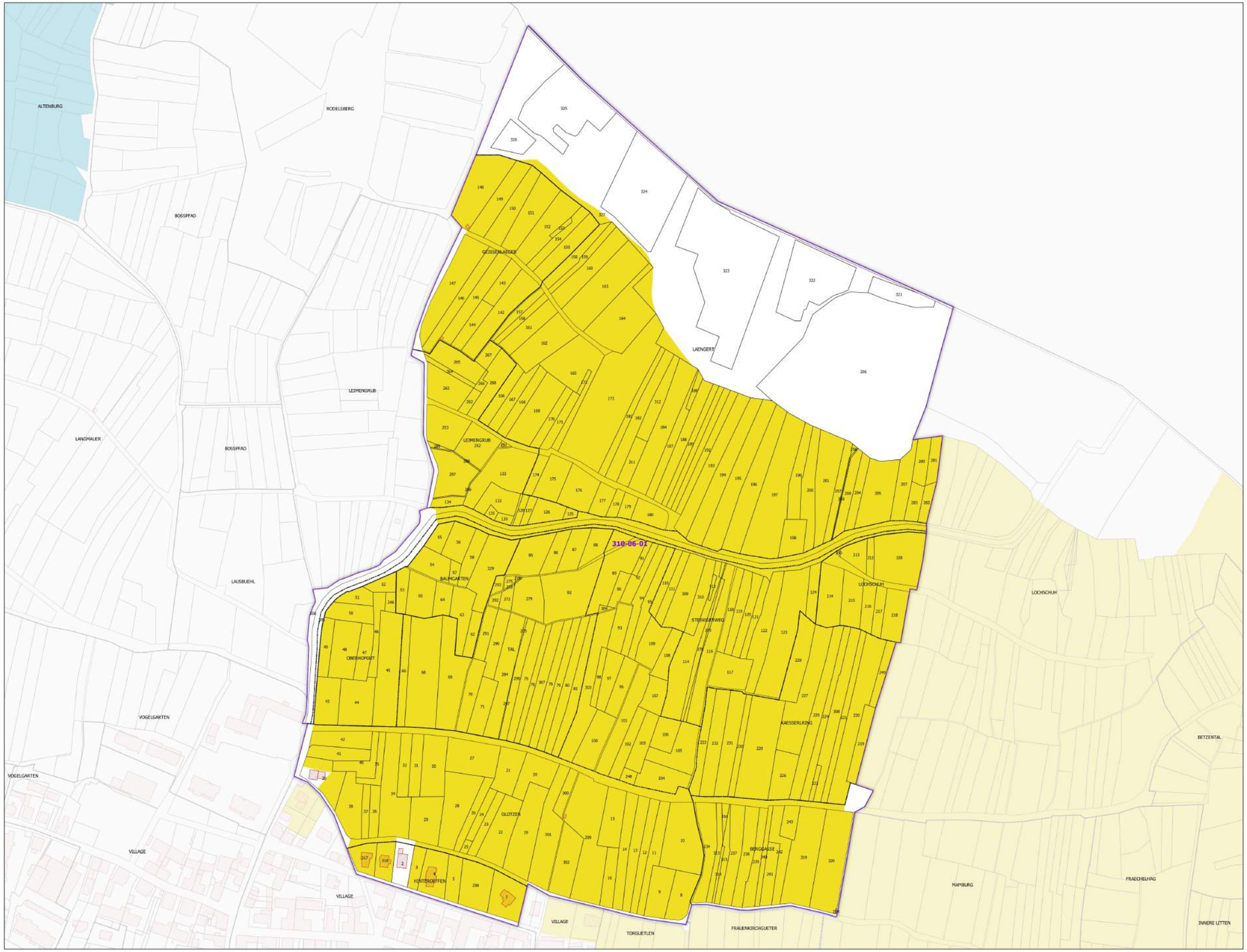

Légende

- Lieux-dits
- Sections cadastrales
- Bâti
- Parcelles

AOC ALSACE GRAND CRU

- Alsace grand cru Mambourg

DELIMITATION DEFINITIVE APPROUVEE PAR DECISION DU COMITE NATIONAL DES APPELLATIONS D'ORIGINE RELATIVES AUX VINS ET AUX BOISSONS ALCOOLISEES, ET DES BOISSONS SPIRITUEUSES DE L'INAO EN SES SEANCES DU 24/08/1983, 23/09/1991, 17/10/1991 ET 25/06/2024

Sources :
- INAO
- Cadastre : DGFIP (2024)

0 100 200 300 400 m

Date de création du plan : 13/09/2024

RÉPUBLIQUE FRANÇAISE
Liberté
Égalité
Fraternité

INSTITUT NATIONAL DE L'ORIGINE ET DE LA QUALITÉ

COMMUNE DE KAYSERSBERG VIGNOBLE - 68162
(section : 310 6 - feuille : 01)

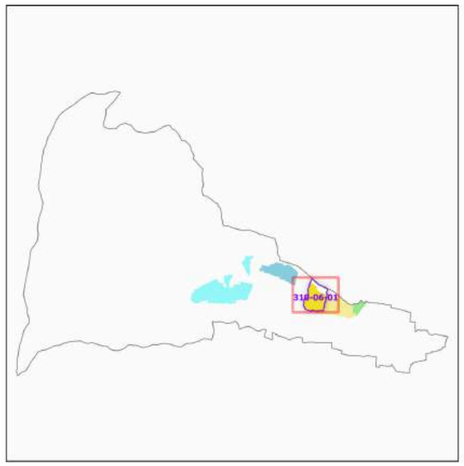

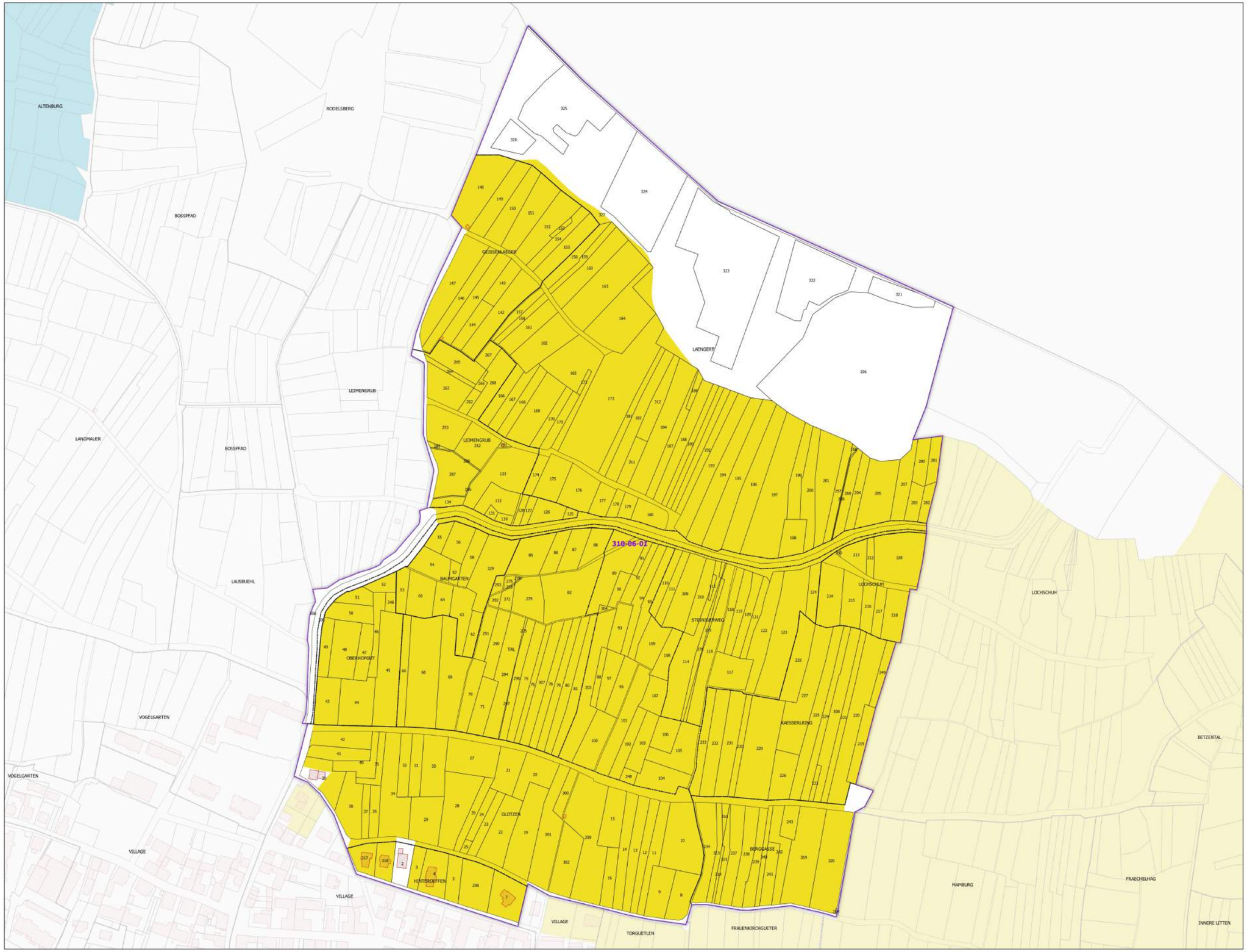

Légende

- Lieux-dits
- Sections cadastrales
- Bâti
- Parcelles

AOC ALSACE GRAND CRU

- Alsace grand cru Mambourg

DELIMITATION DEFINITIVE APPROUVEE PAR DECISION DU COMITE NATIONAL DES APPELLATIONS D'ORIGINE RELATIVES AUX VINS ET AUX BOISSONS ALCOOLISEES, ET DES BOISSONS SPIRITUEUSES DE L'INAO EN SES SEANCES DU 24/08/1983, 23/09/1991, 17/10/1991 ET 25/06/2024

Sources :
- INAO
- Cadastre : DGFIP (2024)

0 100 200 300 400 m

Date de création du plan : 13/09/2024

RÉPUBLIQUE FRANÇAISE
Liberté
Égalité
Fraternité

INSTITUT NATIONAL DE L'ORIGINE ET DE LA QUALITÉ

COMMUNE DE KAYSERSBERG VIGNOBLE - 68162
(section : 310 6 - feuille : 01)

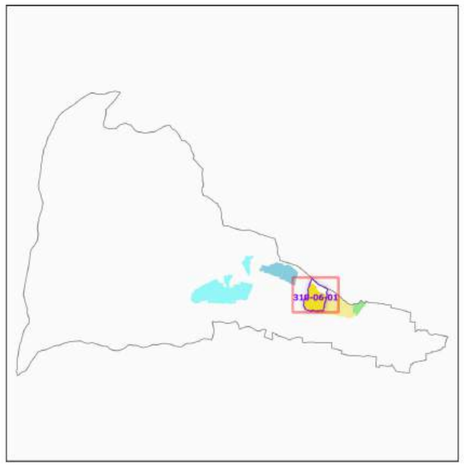

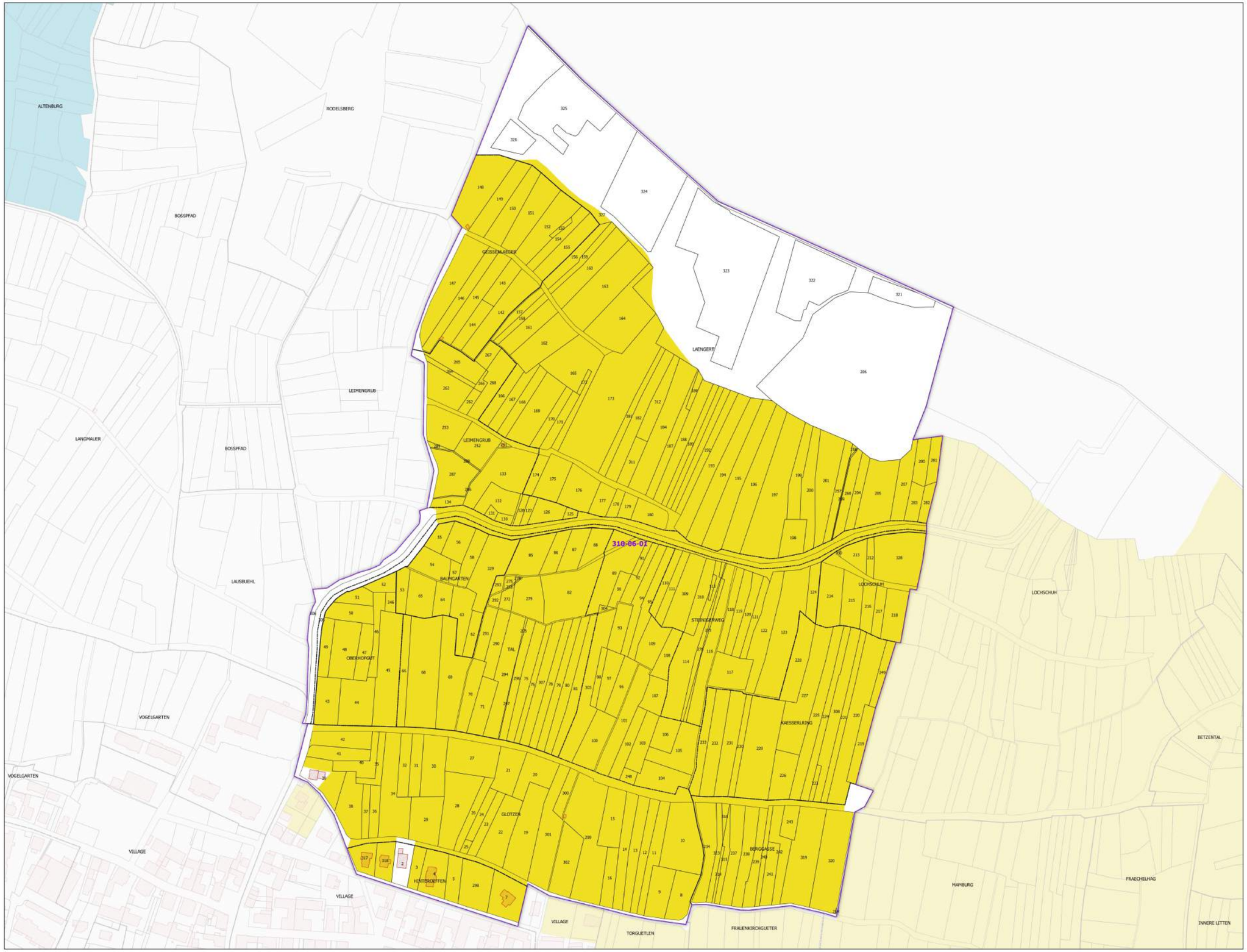

Légende

- Lieux-dits
- Sections cadastrales
- Bâti
- Parcelles

AOC ALSACE GRAND CRU

- Alsace grand cru Mambourg

DELIMITATION DEFINITIVE APPROUVEE PAR DECISION DU COMITE NATIONAL DES APPELLATIONS D'ORIGINE RELATIVES AUX VINS ET AUX BOISSONS ALCOOLISEES, ET DES BOISSONS SPIRITUEUSES DE L'INAO EN SES SEANCES DU 24/08/1983, 23/09/1991, 17/10/1991 ET 25/06/2024

Sources :
- INAO
- Cadastre : DGFIP (2024)

0 100 200 300 400 m

Date de création du plan : 13/09/2024

RÉPUBLIQUE FRANÇAISE
Liberté
Égalité
Fraternité

INSTITUT NATIONAL DE L'ORIGINE ET DE LA QUALITÉ

COMMUNE DE KAYSERSBERG VIGNOBLE - 68162
(section : 310 7 - feuille : 01)

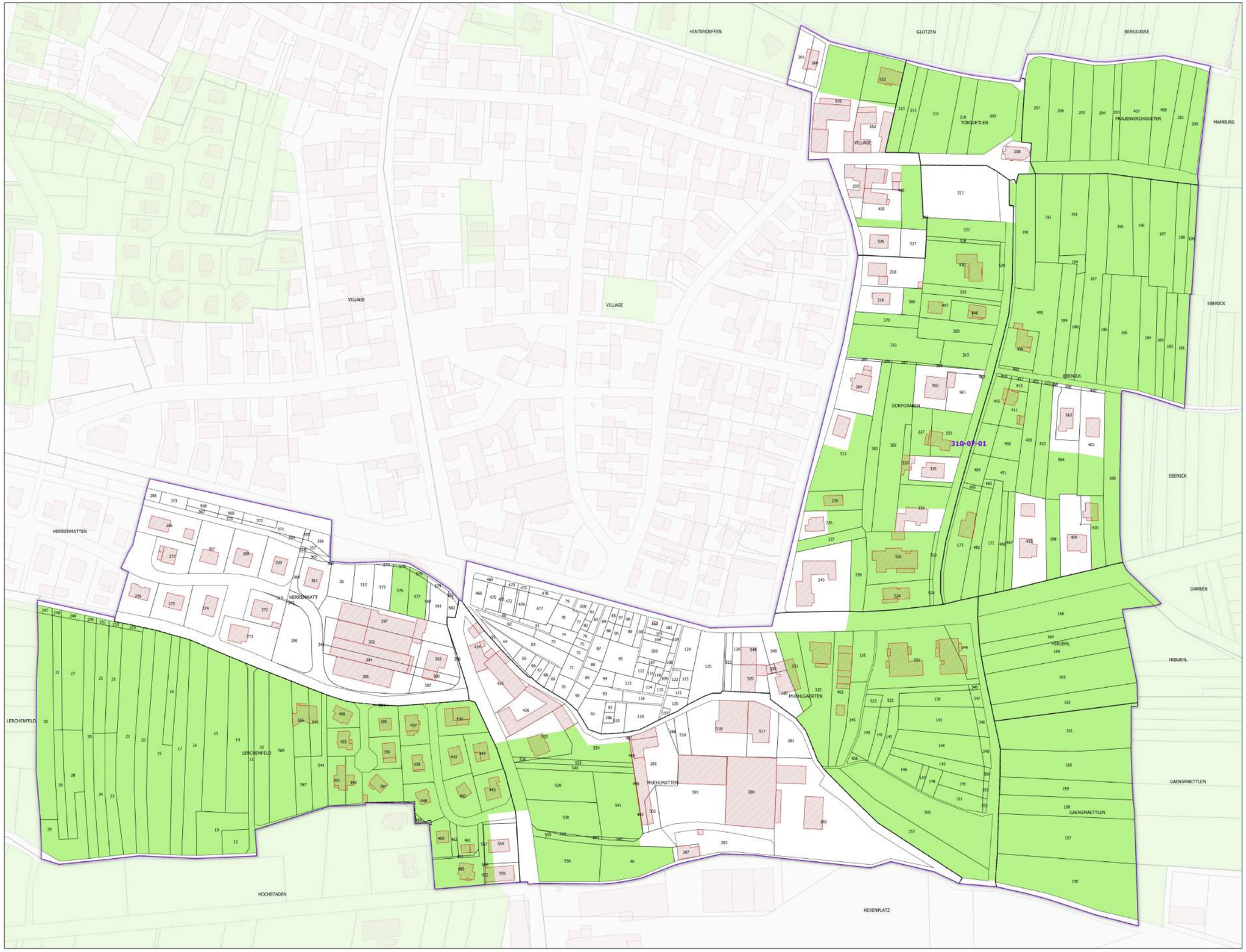

Légende

- Lieux-dits
- Sections cadastrales
- Bâti
- Parcelles

AOC VIN D'ALSACE

- ALSACE

DELIMITATION DEFINITIVE APPROUVEE PAR DECISION DU COMITE NATIONAL DES APPELLATIONS D'ORIGINE RELATIVES AUX VINS ET AUX BOISSONS ALCOOLISEES, ET DES BOISSONS SPIRITUEUSES DE L'INAO EN SES SEANCES DU 09/11/1988, 11/09/2014 ET 25/06/2024

Sources :
- INAO
- Cadastre : DGFIP (2024)

0 100 200 300 400 m

Date de création du plan : 13/09/2024

RÉPUBLIQUE FRANÇAISE
Liberté
Égalité
Fraternité

INSTITUT NATIONAL DE L'ORIGINE ET DE LA QUALITÉ

COMMUNE DE KAYSERSBERG VIGNOBLE - 68162
(section : 310 7 - feuille : 01)

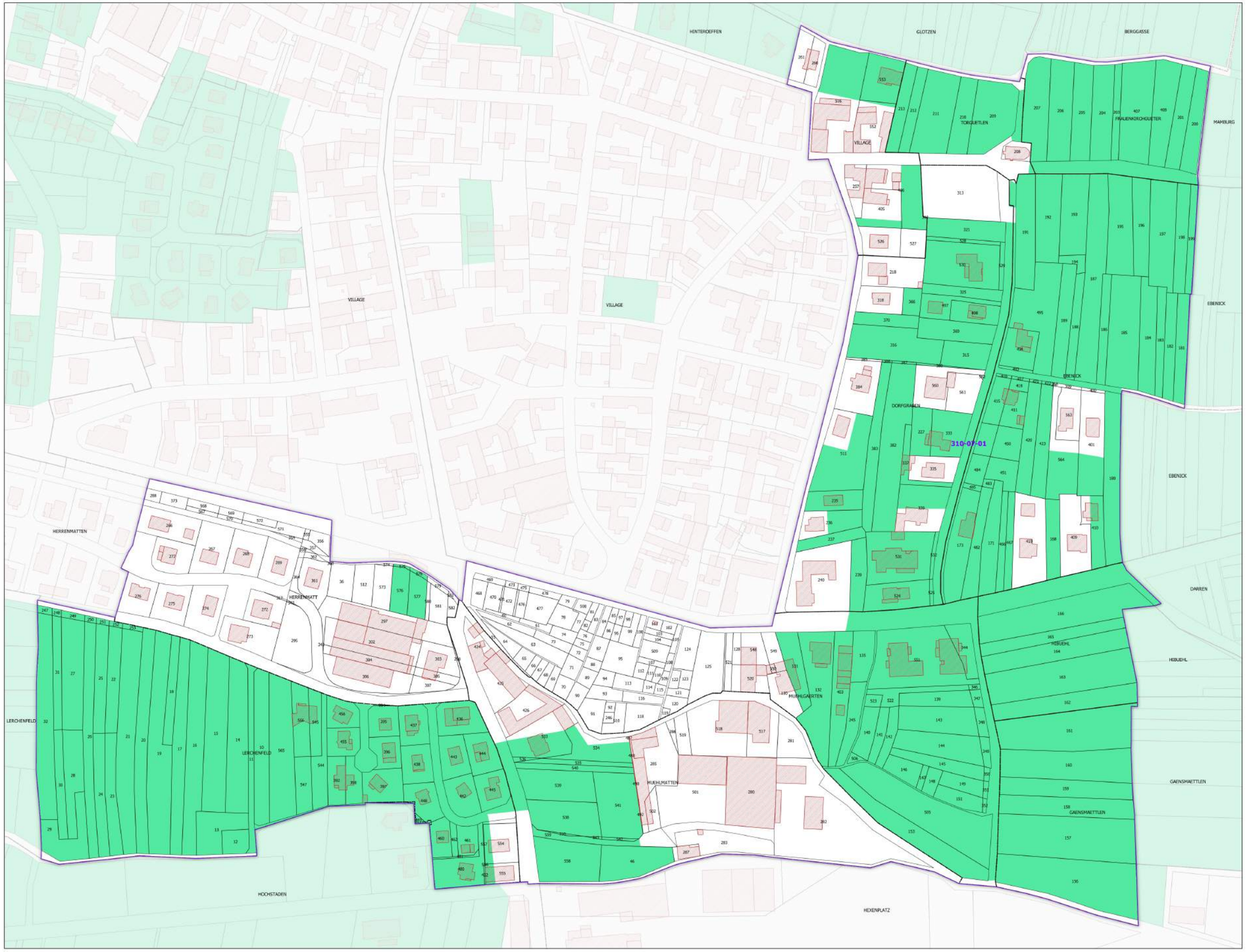

Légende

- Lieux-dits
- Sections cadastrales
- Bâti
- Parcelles
- AOC CRÉMANT D'ALSACE

DELIMITATION DEFINITIVE APPROUVEE PAR DECISION DU COMITE NATIONAL DES APPELLATIONS D'ORIGINE RELATIVES AUX VINS ET AUX BOISSONS ALCOOLISEES, ET DES BOISSONS SPIRITUEUSES DE L'INAO EN SES SEANCES DU 09/11/1988, 11/09/2014 ET 25/06/2024

Sources :
- INAO
- Cadastre : DGFIP (2024)

0 100 200 300 400 m

Date de création du plan : 13/09/2024

RÉPUBLIQUE FRANÇAISE
Liberté
Égalité
Fraternité

INSTITUT NATIONAL DE L'ORIGINE ET DE LA QUALITÉ

COMMUNE DE KAYSERSBERG VIGNOBLE - 68162
(section : 310 7 - feuille : 01)

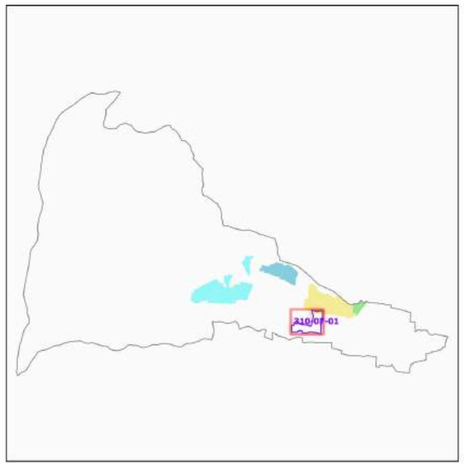

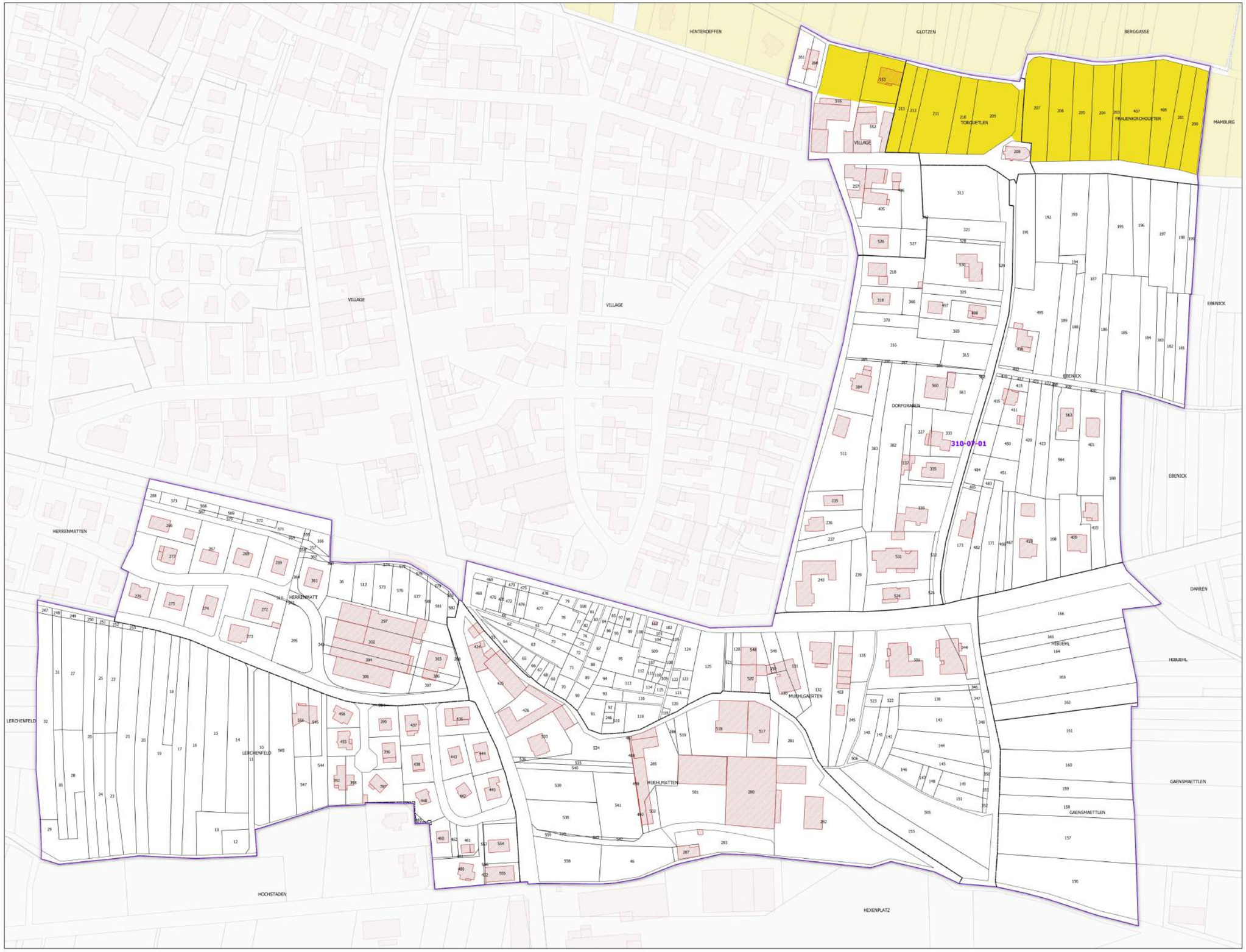

Légende

- Lieux-dits
- Sections cadastrales
- Bâti
- Parcelles

AOC ALSACE GRAND CRU

- Alsace grand cru Mambourg

DELIMITATION DEFINITIVE APPROUVEE PAR DECISION DU COMITE NATIONAL DES APPELLATIONS D'ORIGINE RELATIVES AUX VINS ET AUX BOISSONS ALCOOLISEES, ET DES BOISSONS SPIRITUEUSES DE L'INAO EN SES SEANCES DU 24/08/1983, 23/09/1991, 17/10/1991 ET 25/06/2024

Sources :
- INAO
- Cadastre : DGFIP (2024)

0 100 200 300 400 m

Date de création du plan : 13/09/2024

RÉPUBLIQUE FRANÇAISE
Liberté
Égalité
Fraternité

INSTITUT NATIONAL DE L'ORIGINE ET DE LA QUALITÉ

COMMUNE DE KAYSERSBERG VIGNOBLE - 68162
(section : 310 7 - feuille : 01)

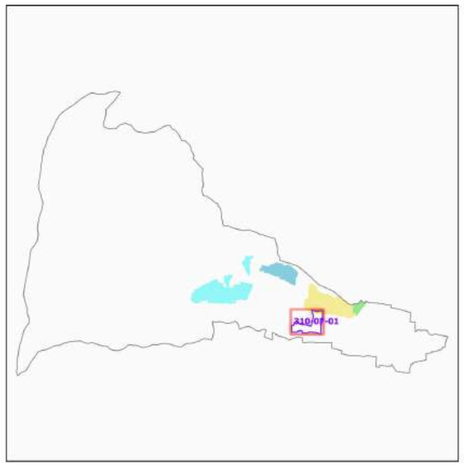

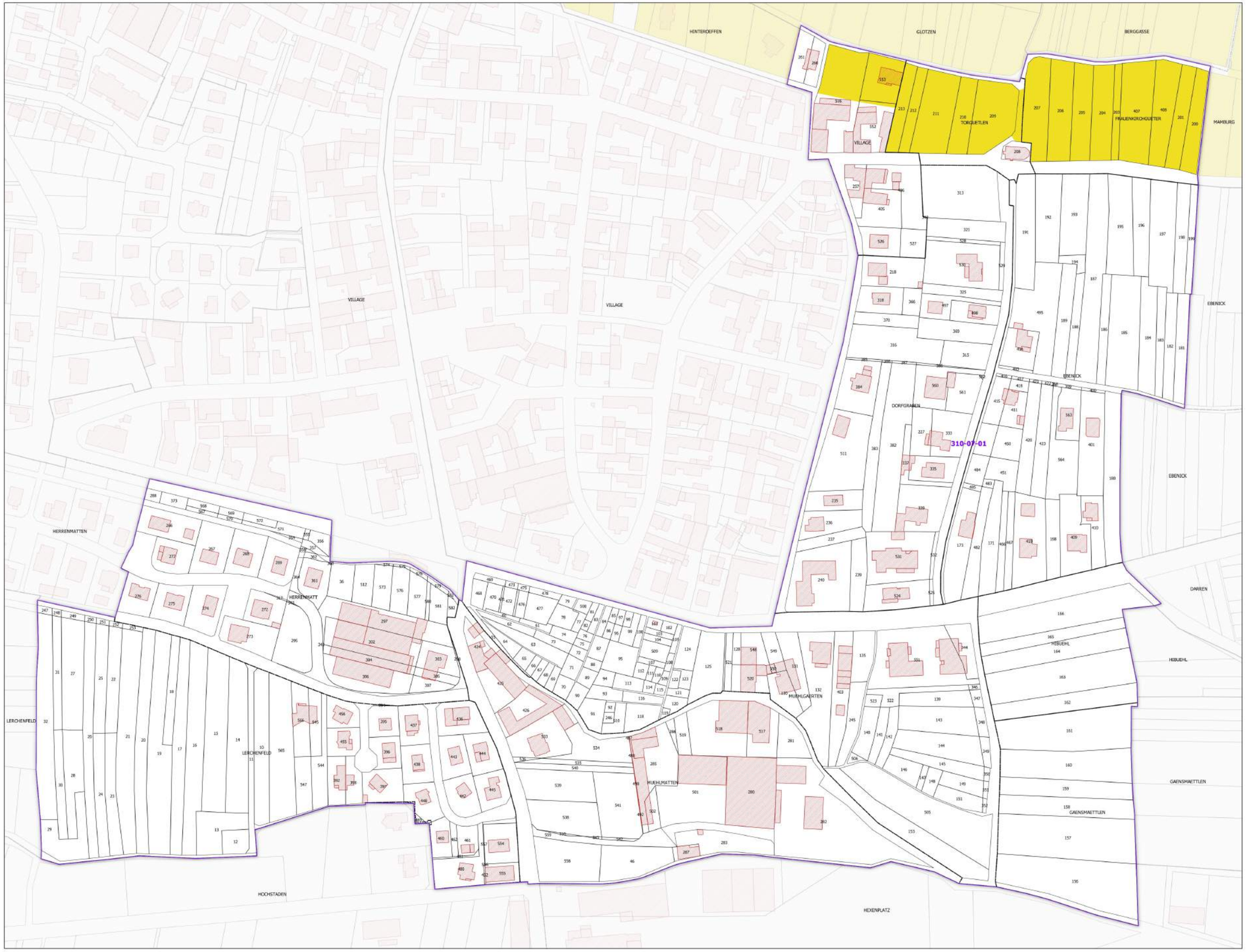

Légende

- Lieux-dits
- Sections cadastrales
- Bâti
- Parcelles

AOC ALSACE GRAND CRU

- Alsace grand cru Mambourg

DELIMITATION DEFINITIVE APPROUVEE PAR DECISION DU COMITE NATIONAL DES APPELLATIONS D'ORIGINE RELATIVES AUX VINS ET AUX BOISSONS ALCOOLISEES, ET DES BOISSONS SPIRITUEUSES DE L'INAO EN SES SEANCES DU 24/08/1983, 23/09/1991, 17/10/1991 ET 25/06/2024

Sources :
- INAO
- Cadastre : DGFIP (2024)

0 100 200 300 400 m

Date de création du plan : 13/09/2024

RÉPUBLIQUE FRANÇAISE
Liberté
Égalité
Fraternité

INSTITUT NATIONAL DE L'ORIGINE ET DE LA QUALITÉ

COMMUNE DE KAYSERSBERG VIGNOBLE - 68162
(section : 310 7 - feuille : 01)

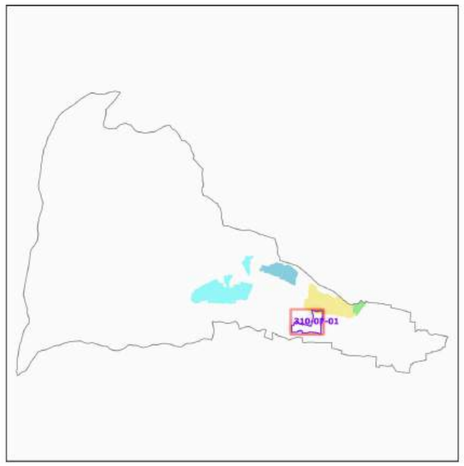

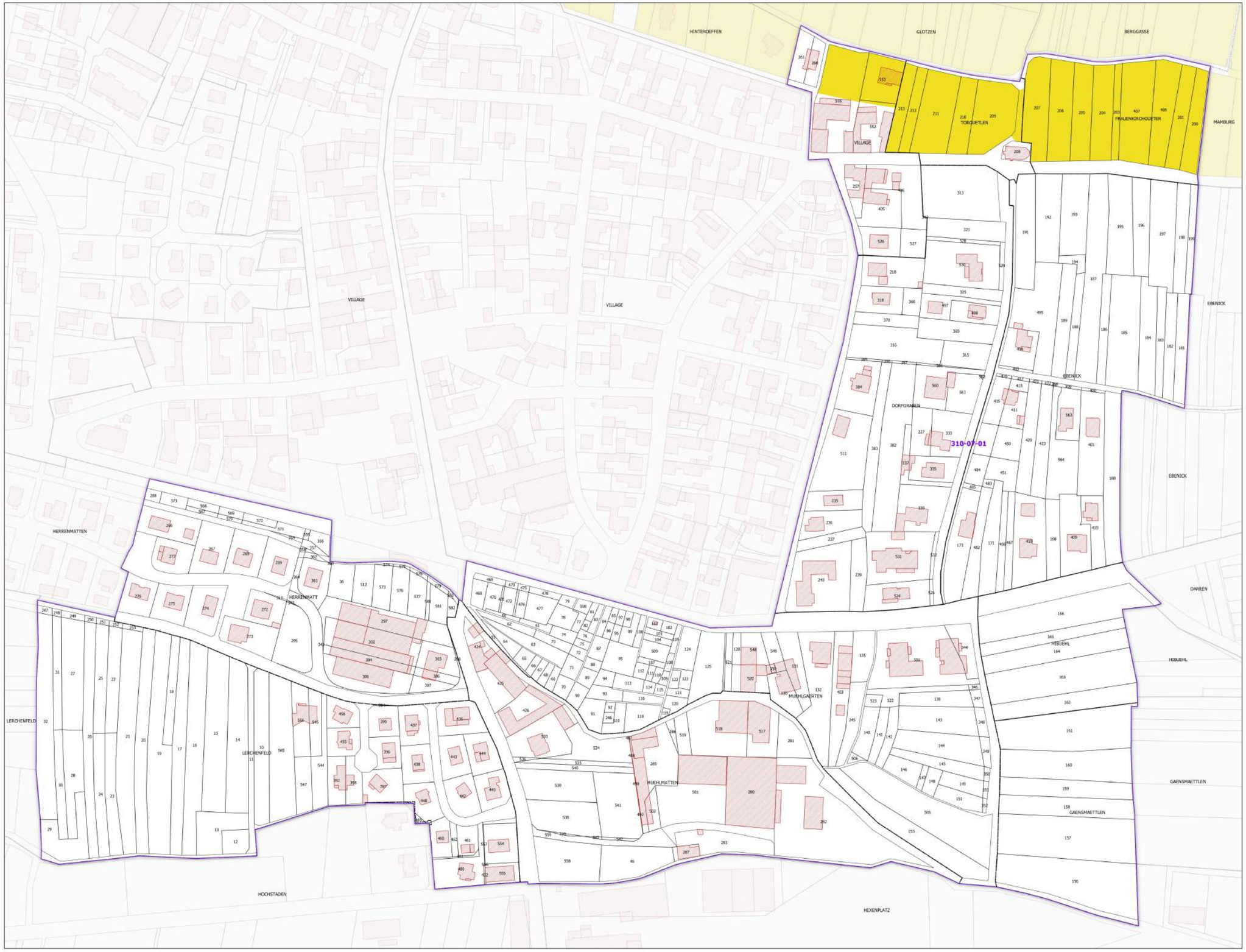

Légende

- Lieux-dits
- Sections cadastrales
- Bâti
- Parcelles

AOC ALSACE GRAND CRU

- Alsace grand cru Mambourg

DELIMITATION DEFINITIVE APPROUVEE PAR DECISION DU COMITE NATIONAL DES APPELLATIONS D'ORIGINE RELATIVES AUX VINS ET AUX BOISSONS ALCOOLISEES, ET DES BOISSONS SPIRITUEUSES DE L'INAO EN SES SEANCES DU 24/08/1983, 23/09/1991, 17/10/1991 ET 25/06/2024

Sources :
- INAO
- Cadastre : DGFIP (2024)

0 100 200 300 400 m

Date de création du plan : 13/09/2024

RÉPUBLIQUE FRANÇAISE
Liberté
Égalité
Fraternité

INSTITUT NATIONAL DE L'ORIGINE ET DE LA QUALITÉ

COMMUNE DE KAYSERSBERG VIGNOBLE - 68162
(section : 310 7 - feuille : 01)

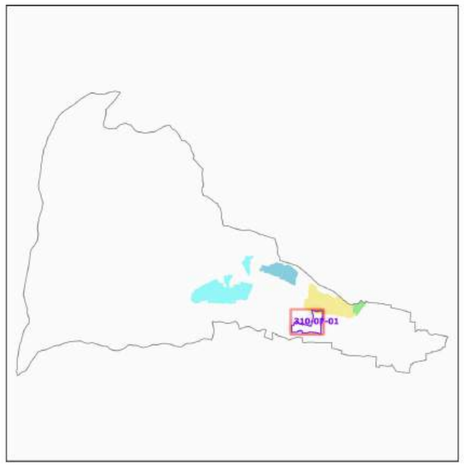

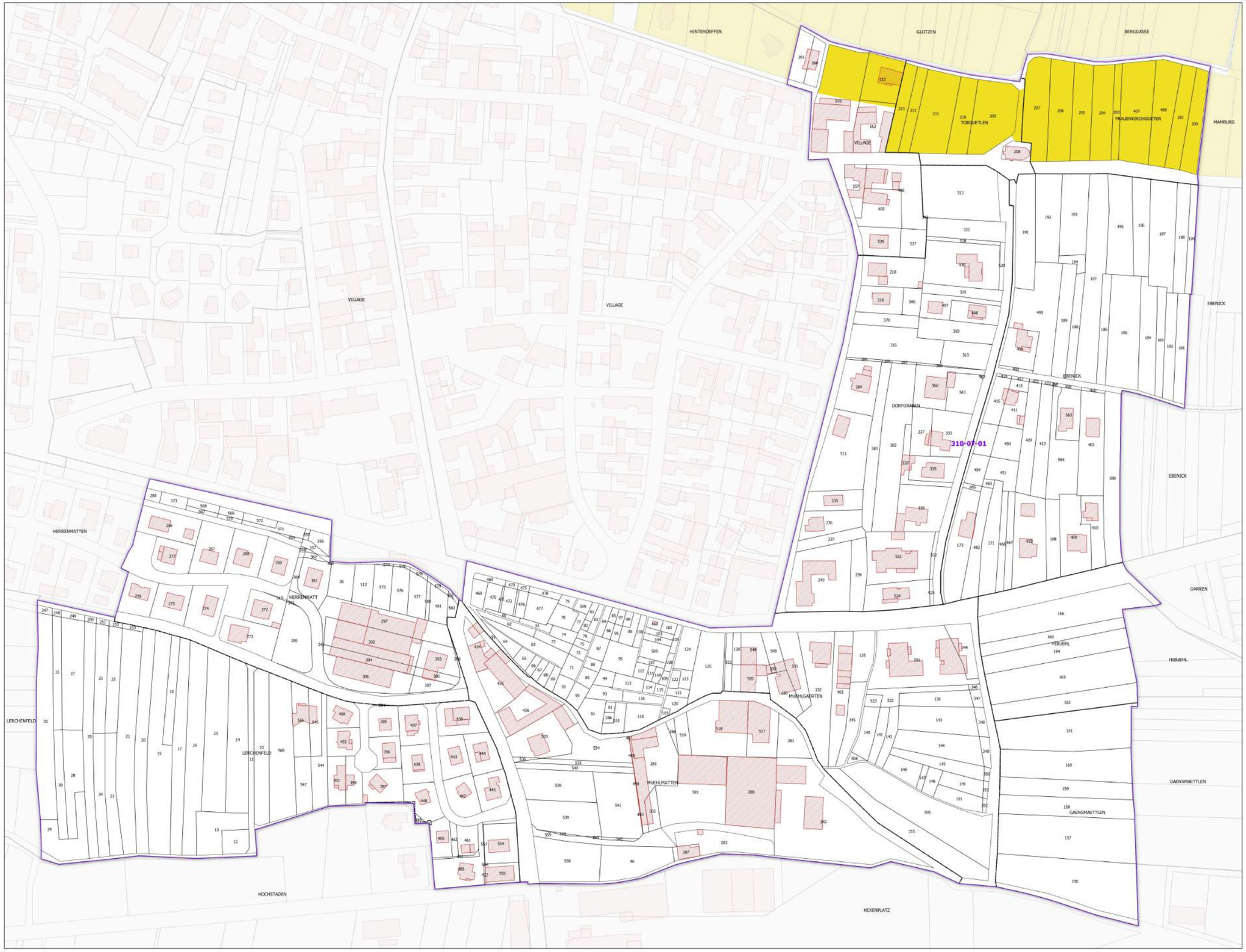

Légende

- Lieux-dits
- Sections cadastrales
- Bâti
- Parcelles

AOC ALSACE GRAND CRU

- Alsace grand cru Mambourg

DELIMITATION DEFINITIVE APPROUVEE PAR DECISION DU COMITE NATIONAL DES APPELLATIONS D'ORIGINE RELATIVES AUX VINS ET AUX BOISSONS ALCOOLISEES, ET DES BOISSONS SPIRITUEUSES DE L'INAO EN SES SEANCES DU 24/08/1983, 23/09/1991, 17/10/1991 ET 25/06/2024

Sources :
- INAO
- Cadastre : DGFIP (2024)

0 100 200 300 400 m

Date de création du plan : 13/09/2024

RÉPUBLIQUE FRANÇAISE
Liberté
Égalité
Fraternité

INSTITUT NATIONAL DE L'ORIGINE ET DE LA QUALITÉ

COMMUNE DE KAYSERSBERG VIGNOBLE - 68162
(section : 310 8 - feuille : 01)

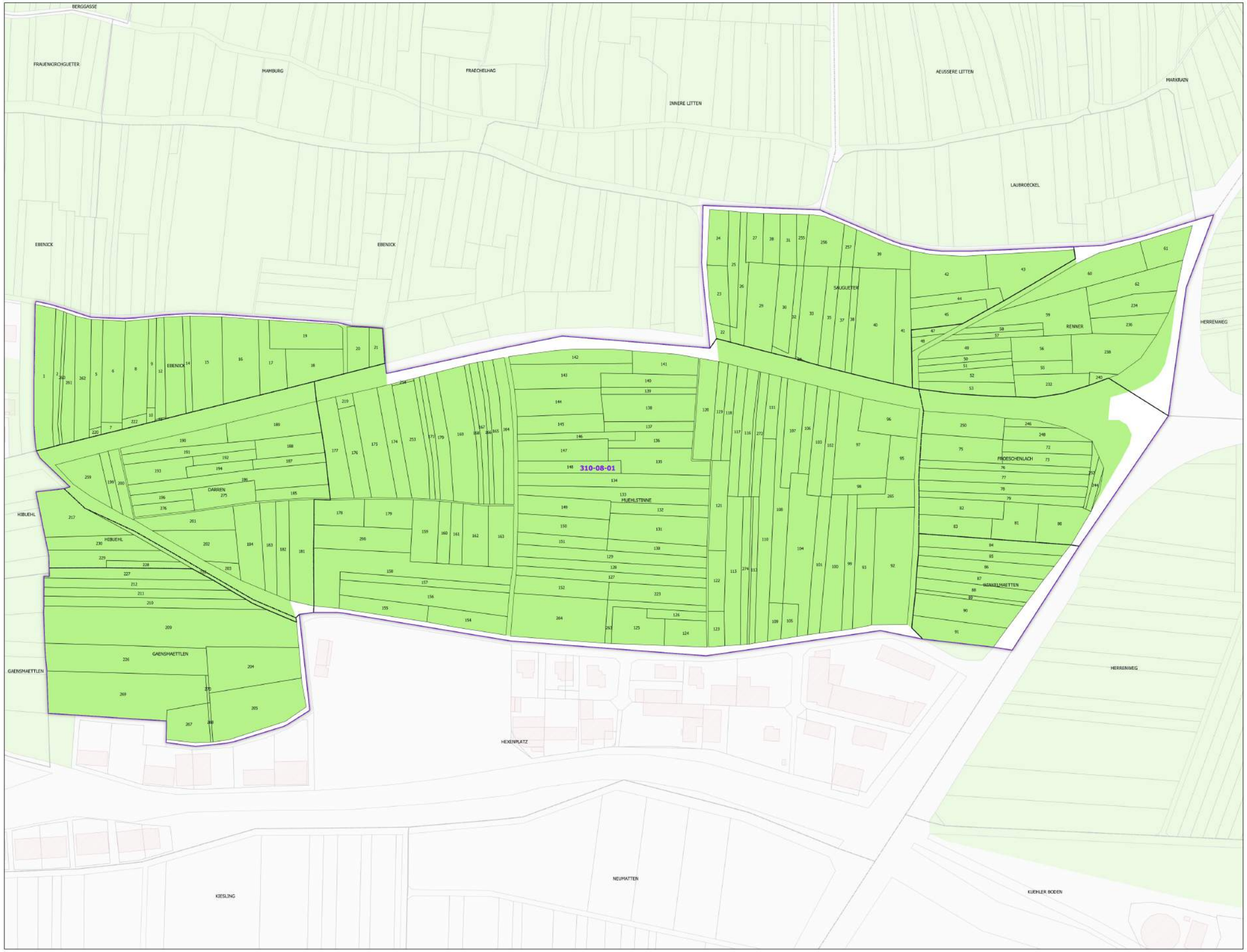

Légende

- Lieux-dits
- Sections cadastrales
- Parcelles

AOC VIN D'ALSACE

- ALSACE

DELIMITATION DEFINITIVE APPROUVEE PAR DECISION DU COMITE NATIONAL DES APPELLATIONS D'ORIGINE RELATIVES AUX VINS ET AUX BOISSONS ALCOOLISEES, ET DES BOISSONS SPIRITUEUSES DE L'INAO EN SES SEANCES DU 09/11/1988, 11/09/2014 ET 25/06/2024

0 100 200 300 400 m

Sources :
- INAO
- Cadastre : DGFIP (2024)

Date de création du plan : 13/09/2024

RÉPUBLIQUE FRANÇAISE
Liberté
Égalité
Fraternité

INSTITUT NATIONAL DE L'ORIGINE ET DE LA QUALITÉ

COMMUNE DE KAYSERSBERG VIGNOBLE - 68162
(section : 310 8 - feuille : 01)

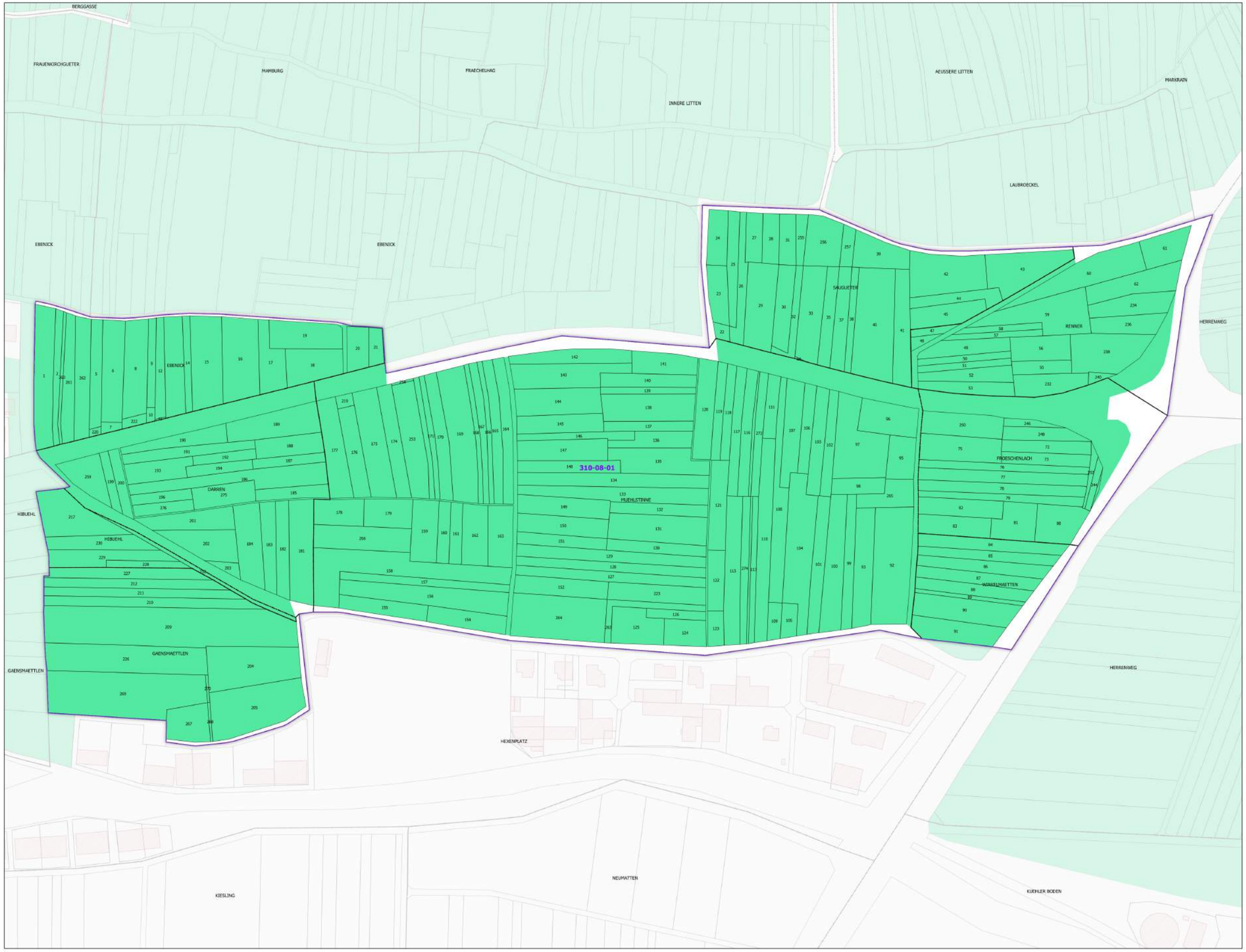

Légende

- Lieux-dits
- Sections cadastrales
- Bâti
- Parcelles
- AOC CRÉMANT D'ALSACE

DELIMITATION DEFINITIVE APPROUVEE PAR DECISION DU COMITE NATIONAL DES APPELLATIONS D'ORIGINE RELATIVES AUX VINS ET AUX BOISSONS ALCOOLISEES, ET DES BOISSONS SPIRITUEUSES DE L'INAO EN SES SEANCES DU 09/11/1988, 11/09/2014 ET 25/06/2024

Sources :
- INAO
- Cadastre : DGFIP (2024)

0 100 200 300 400 m

Date de création du plan : 13/09/2024

RÉPUBLIQUE FRANÇAISE
Liberté
Égalité
Fraternité

INSTITUT NATIONAL DE L'ORIGINE ET DE LA QUALITÉ

COMMUNE DE KAYSERSBERG VIGNOBLE - 68162
(section : 310 9 - feuille : 01)

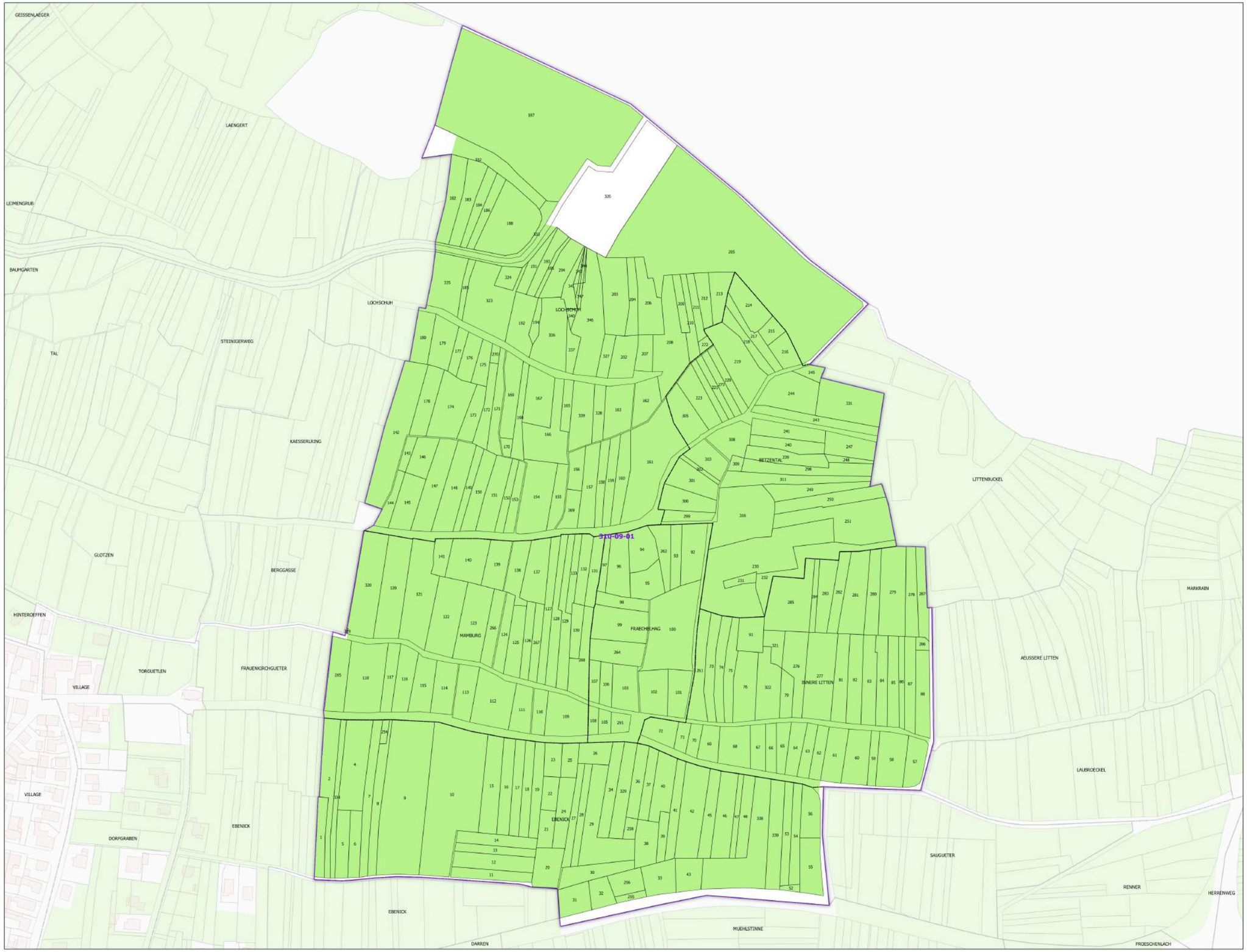

Légende

- Lieux-dits
- Sections cadastrales
- Parcelles

AOC VIN D'ALSACE

- ALSACE

DELIMITATION DEFINITIVE APPROUVEE PAR DECISION DU COMITE NATIONAL DES APPELLATIONS D'ORIGINE RELATIVES AUX VINS ET AUX BOISSONS ALCOOLISEES, ET DES BOISSONS SPIRITUEUSES DE L'INAO EN SES SEANCES DU 09/11/1988, 11/09/2014 ET 25/06/2024

Sources :
- INAO
- Cadastre : DGFIP (2024)

0 100 200 300 400 m

Date de création du plan : 13/09/2024

RÉPUBLIQUE FRANÇAISE
Liberté
Égalité
Fraternité

INSTITUT NATIONAL DE L'ORIGINE ET DE LA QUALITÉ

COMMUNE DE KAYSERSBERG VIGNOBLE - 68162
(section : 310 9 - feuille : 01)

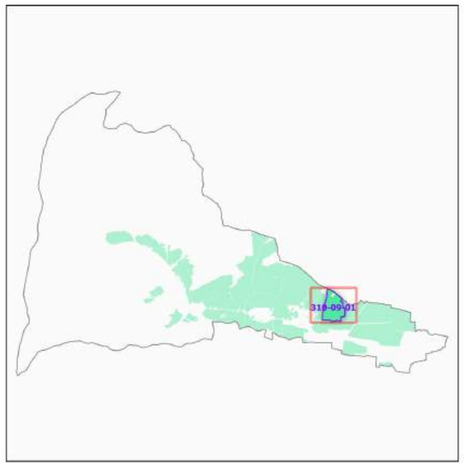

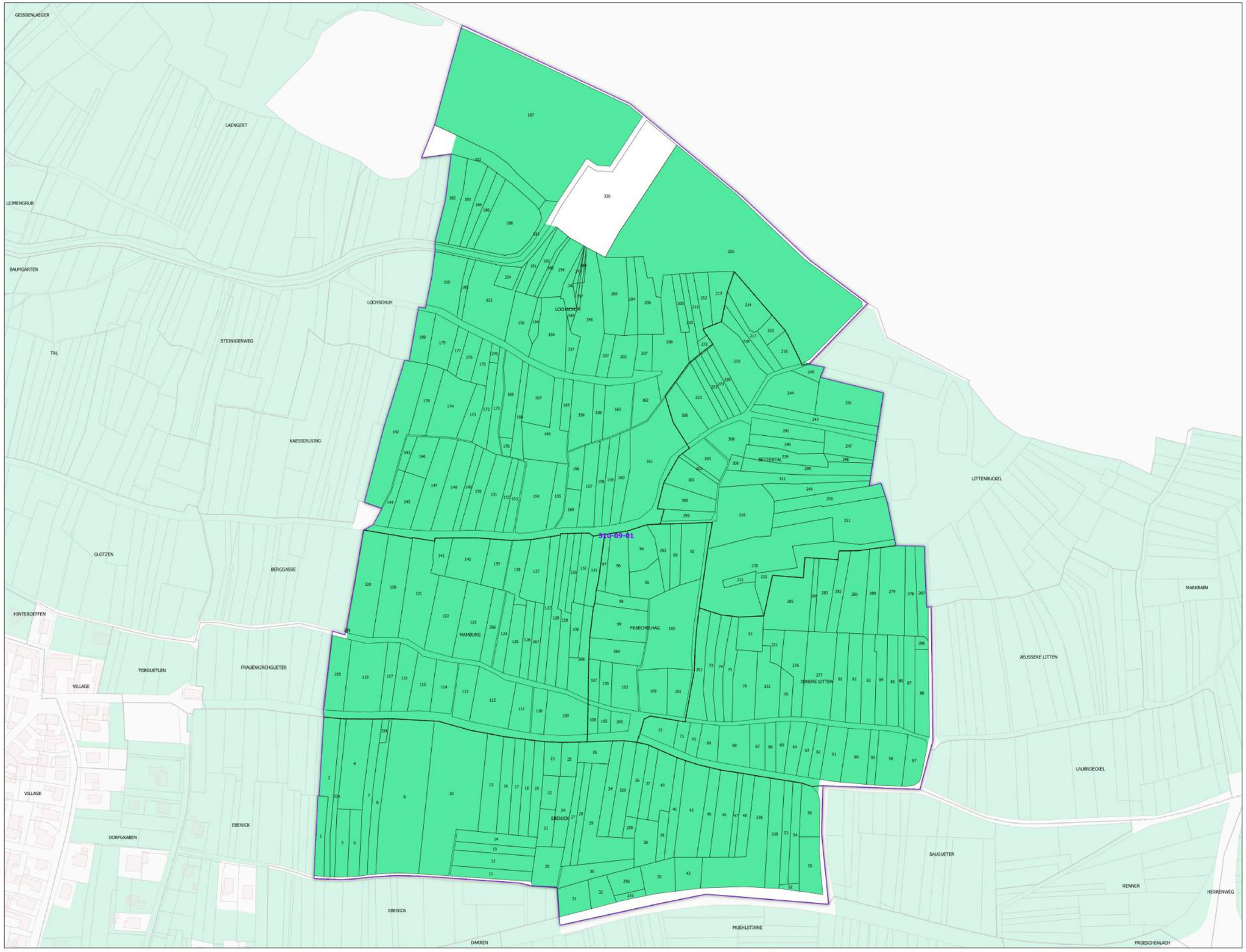

Légende

- Lieux-dits
- Sections cadastrales
- Bâti
- Parcelles
- AOC CRÉMANT D'ALSACE

DELIMITATION DEFINITIVE APPROUVEE PAR DECISION DU COMITE NATIONAL DES APPELLATIONS D'ORIGINE RELATIVES AUX VINS ET AUX BOISSONS ALCOOLISEES, ET DES BOISSONS SPIRITUEUSES DE L'INAO EN SES SEANCES DU 09/11/1988, 11/09/2014 ET 25/06/2024

Sources :
- INAO
- Cadastre : DGFIP (2024)

0 100 200 300 400 m

Date de création du plan : 13/09/2024

RÉPUBLIQUE FRANÇAISE
Liberté
Égalité
Fraternité

INSTITUT NATIONAL DE L'ORIGINE ET DE LA QUALITÉ

COMMUNE DE KAYSERSBERG VIGNOBLE - 68162
(section : 310 9 - feuille : 01)

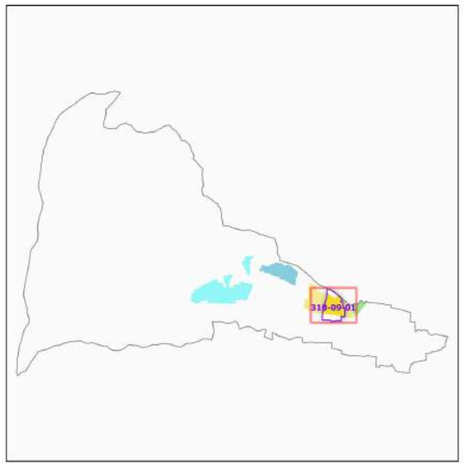

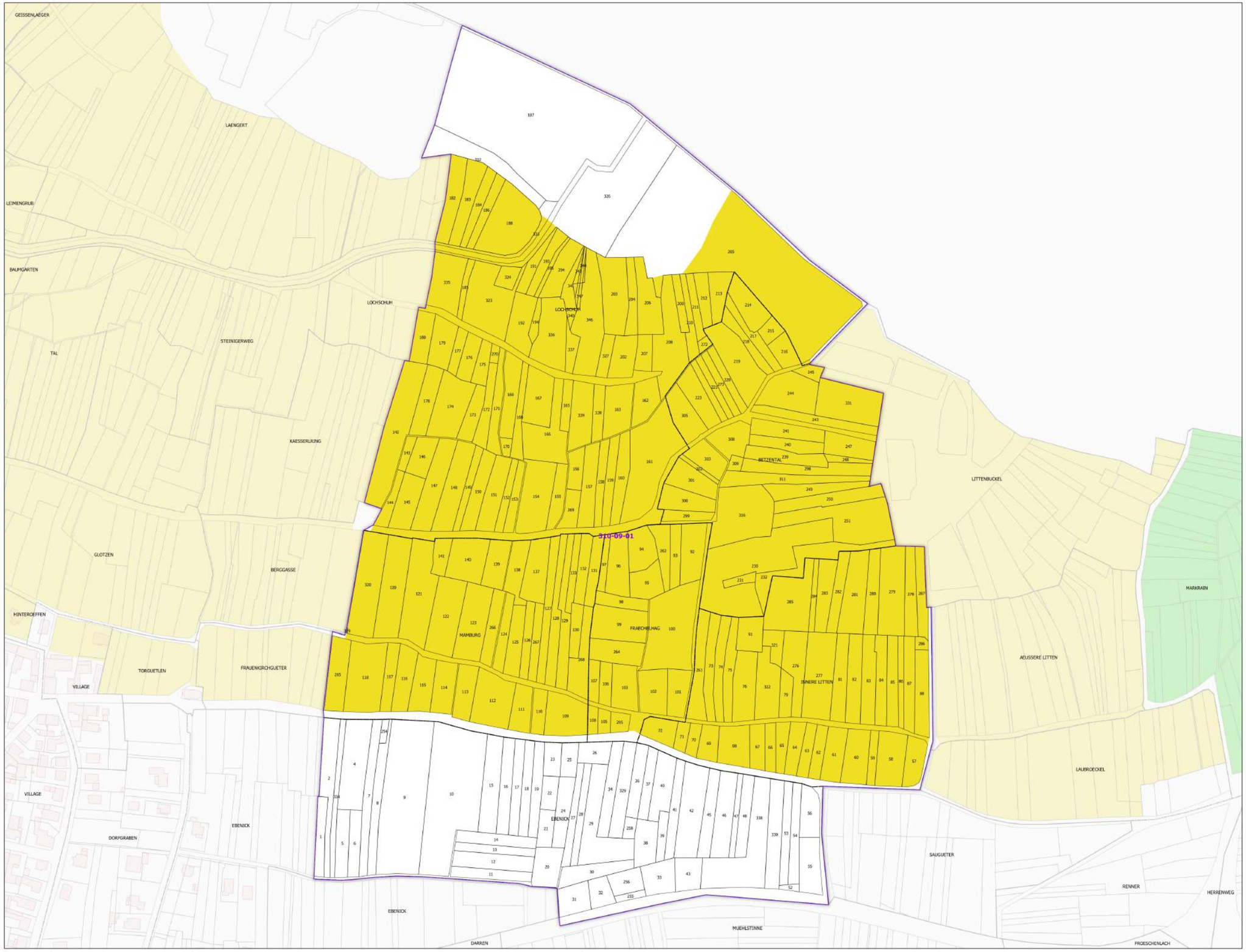

Légende

- Lieux-dits
- Sections cadastrales
- Bâti
- Parcelles

AOC ALSACE GRAND CRU

- Alsace grand cru Mambourg
- Alsace grand cru Marckrain

DELIMITATION DEFINITIVE APPROUVEE PAR DECISION DU COMITE NATIONAL DES APPELLATIONS D'ORIGINE RELATIVES AUX VINS ET AUX BOISSONS ALCOOLISEES, ET DES BOISSONS SPIRITUEUSES DE L'INAO EN SES SEANCES DU 24/08/1983, 23/09/1991, 17/10/1991 ET 25/06/2024

Sources :
- INAO
- Cadastre : DGFIP (2024)

0 100 200 300 400 m

Date de création du plan : 13/09/2024

RÉPUBLIQUE FRANÇAISE
Liberté
Égalité
Fraternité

INSTITUT NATIONAL DE L'ORIGINE ET DE LA QUALITÉ

COMMUNE DE KAYSERSBERG VIGNOBLE - 68162
(section : 310 9 - feuille : 01)

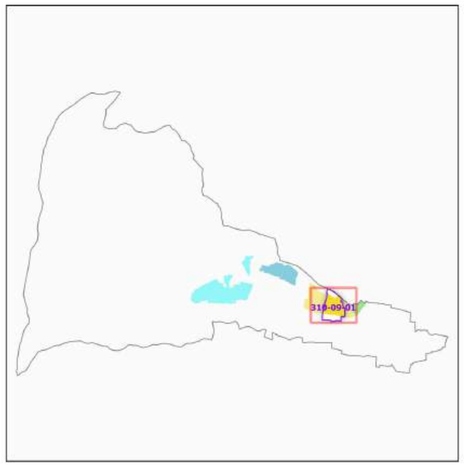

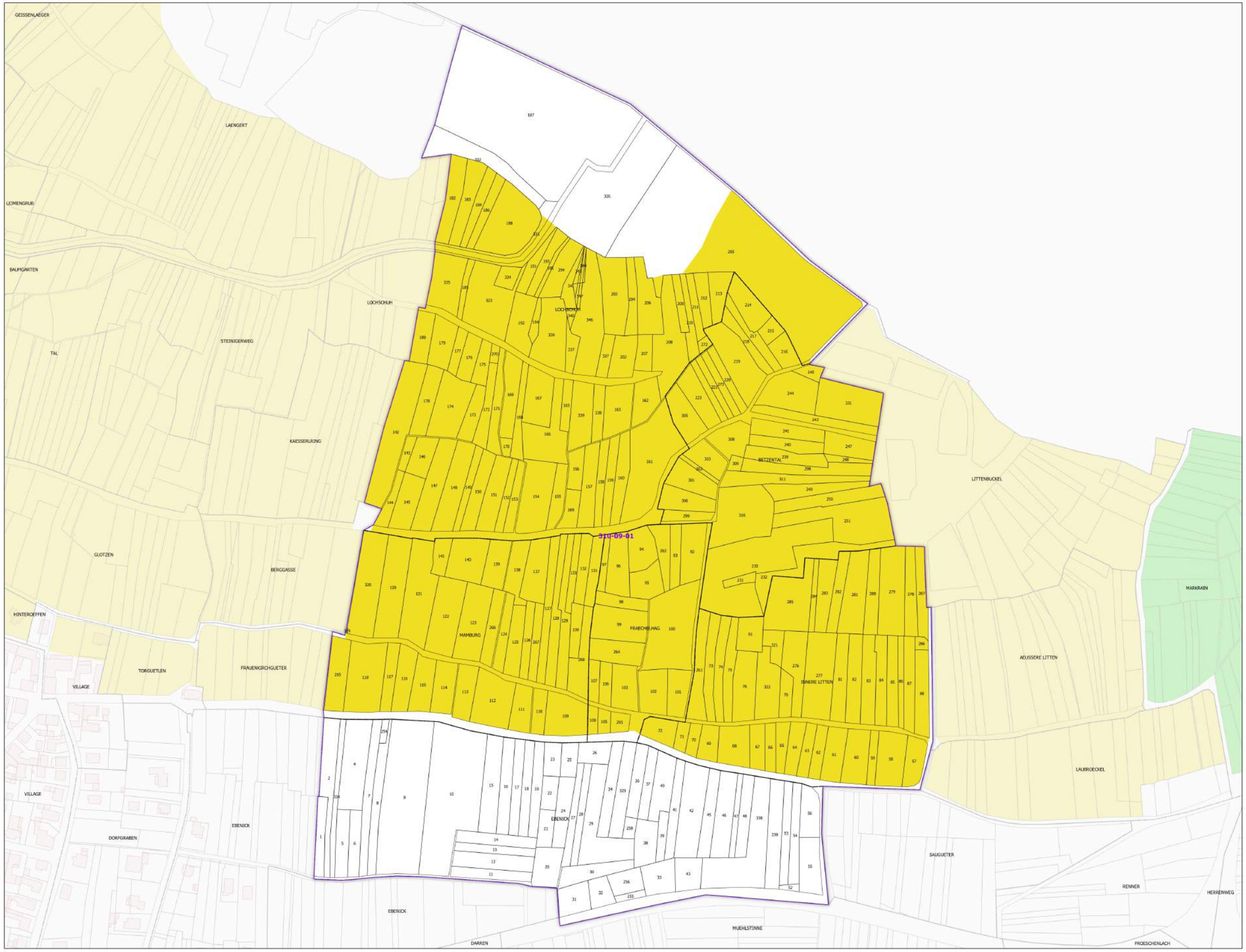

Légende

- Lieux-dits
- Sections cadastrales
- Bâti
- Parcelles

AOC ALSACE GRAND CRU

- Alsace grand cru Mambourg
- Alsace grand cru Marckrain

DELIMITATION DEFINITIVE APPROUVEE PAR DECISION DU COMITE NATIONAL DES APPELLATIONS D'ORIGINE RELATIVES AUX VINS ET AUX BOISSONS ALCOOLISEES, ET DES BOISSONS SPIRITUEUSES DE L'INAO EN SES SEANCES DU 24/08/1983, 23/09/1991, 17/10/1991 ET 25/06/2024

Sources :
- INAO
- Cadastre : DGFIP (2024)

0 100 200 300 400 m

Date de création du plan : 13/09/2024

RÉPUBLIQUE FRANÇAISE
Liberté
Égalité
Fraternité

INSTITUT NATIONAL DE L'ORIGINE ET DE LA QUALITÉ

COMMUNE DE KAYSERSBERG VIGNOBLE - 68162
(section : 310 9 - feuille : 01)

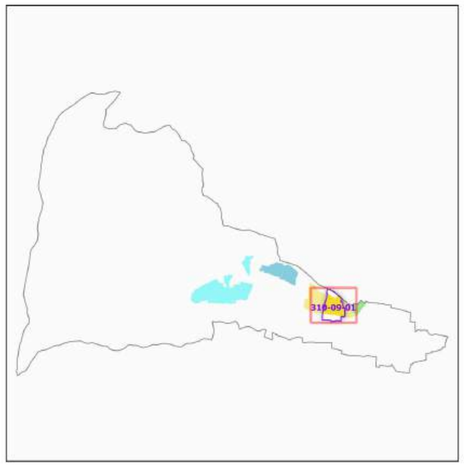

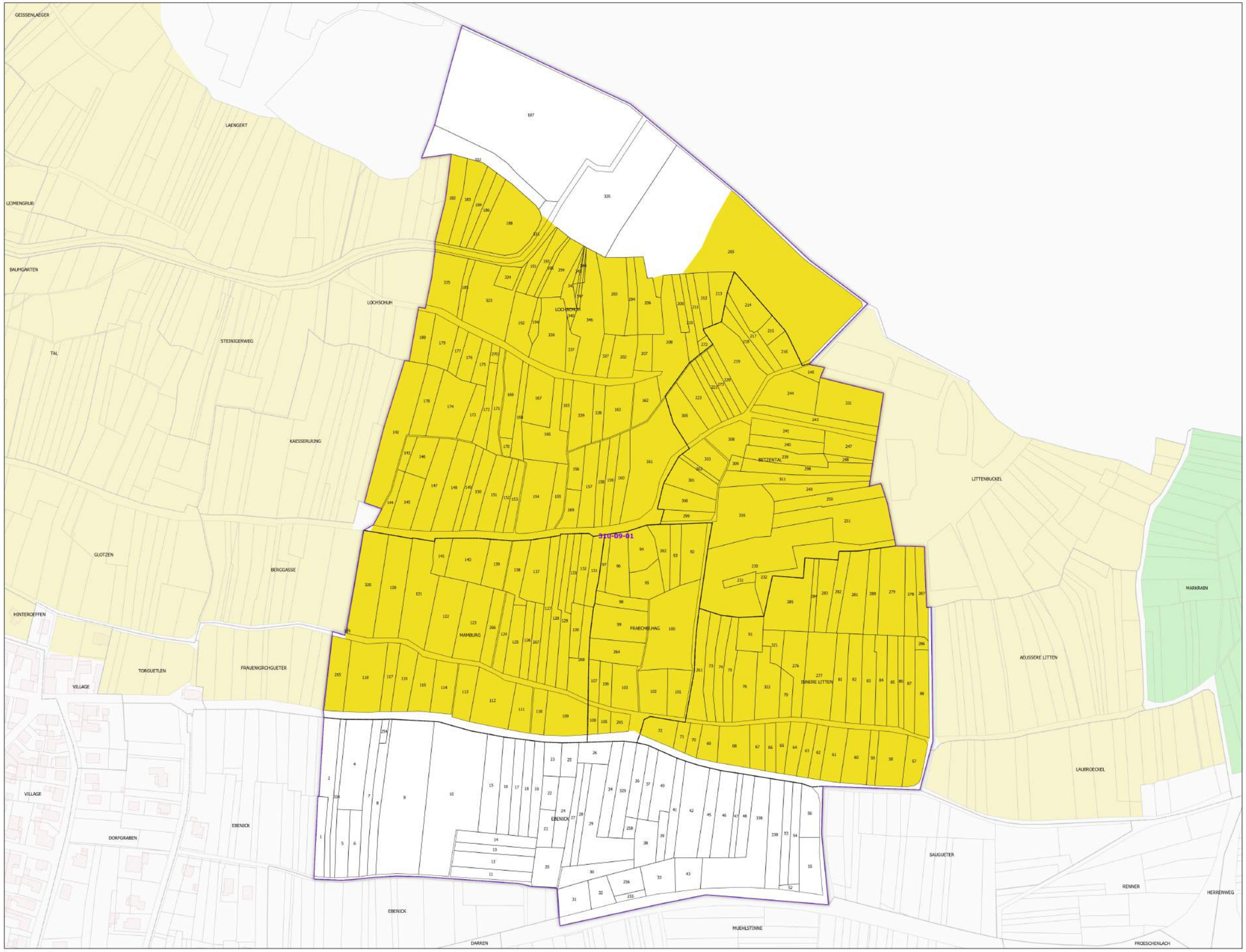

Légende

- Lieux-dits
- Sections cadastrales
- Bâti
- Parcelles

AOC ALSACE GRAND CRU

- Alsace grand cru Mambourg
- Alsace grand cru Marckrain

DELIMITATION DEFINITIVE APPROUVEE PAR DECISION DU COMITE NATIONAL DES APPELLATIONS D'ORIGINE RELATIVES AUX VINS ET AUX BOISSONS ALCOOLISEES, ET DES BOISSONS SPIRITUEUSES DE L'INAO EN SES SEANCES DU 24/08/1983, 23/09/1991, 17/10/1991 ET 25/06/2024

Sources :
- INAO
- Cadastre : DGFIP (2024)

0 100 200 300 400 m

Date de création du plan : 13/09/2024

RÉPUBLIQUE FRANÇAISE
Liberté
Égalité
Fraternité

INSTITUT NATIONAL DE L'ORIGINE ET DE LA QUALITÉ

COMMUNE DE KAYSERSBERG VIGNOBLE - 68162
(section : 310 9 - feuille : 01)

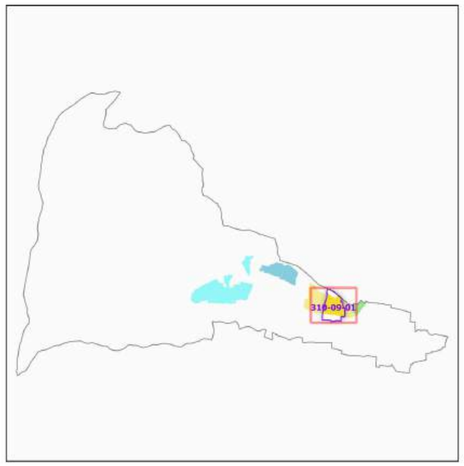

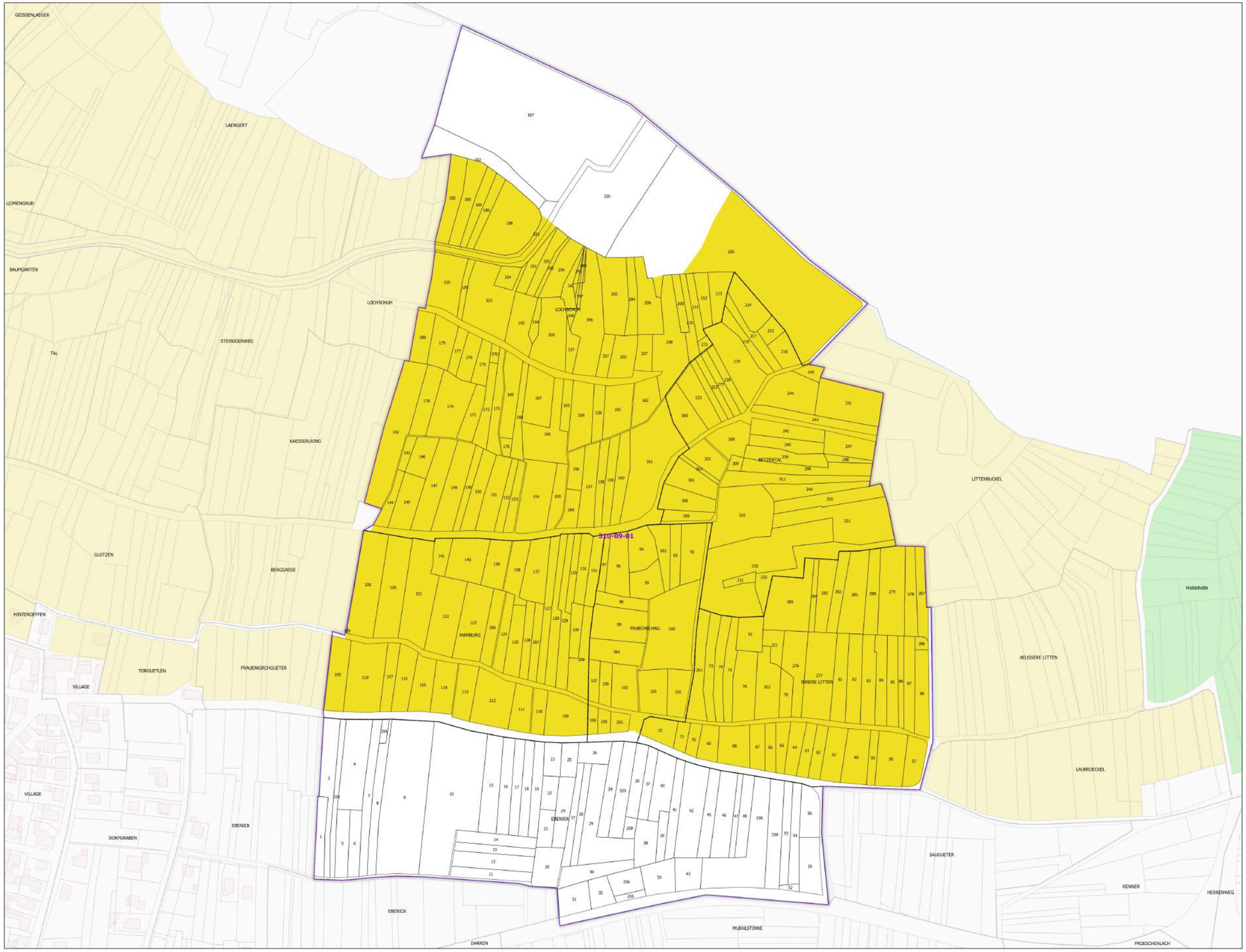

Légende

- Lieux-dits
- Sections cadastrales
- Bâti
- Parcelles

AOC ALSACE GRAND CRU

- Alsace grand cru Mambourg
- Alsace grand cru Marckrain

DELIMITATION DEFINITIVE APPROUVEE PAR DECISION DU COMITE NATIONAL DES APPELLATIONS D'ORIGINE RELATIVES AUX VINS ET AUX BOISSONS ALCOOLISEES, ET DES BOISSONS SPIRITUEUSES DE L'INAO EN SES SEANCES DU 24/08/1983, 23/09/1991, 17/10/1991 ET 25/06/2024

Sources :
- INAO
- Cadastre : DGFIP (2024)

0 100 200 300 400 m

Date de création du plan : 13/09/2024

RÉPUBLIQUE FRANÇAISE
Liberté
Égalité
Fraternité

INSTITUT NATIONAL DE L'ORIGINE ET DE LA QUALITÉ

COMMUNE DE KAYSERSBERG VIGNOBLE - 68162
(section : 310 10)

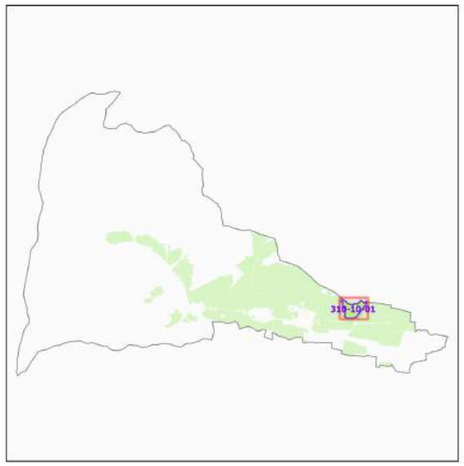

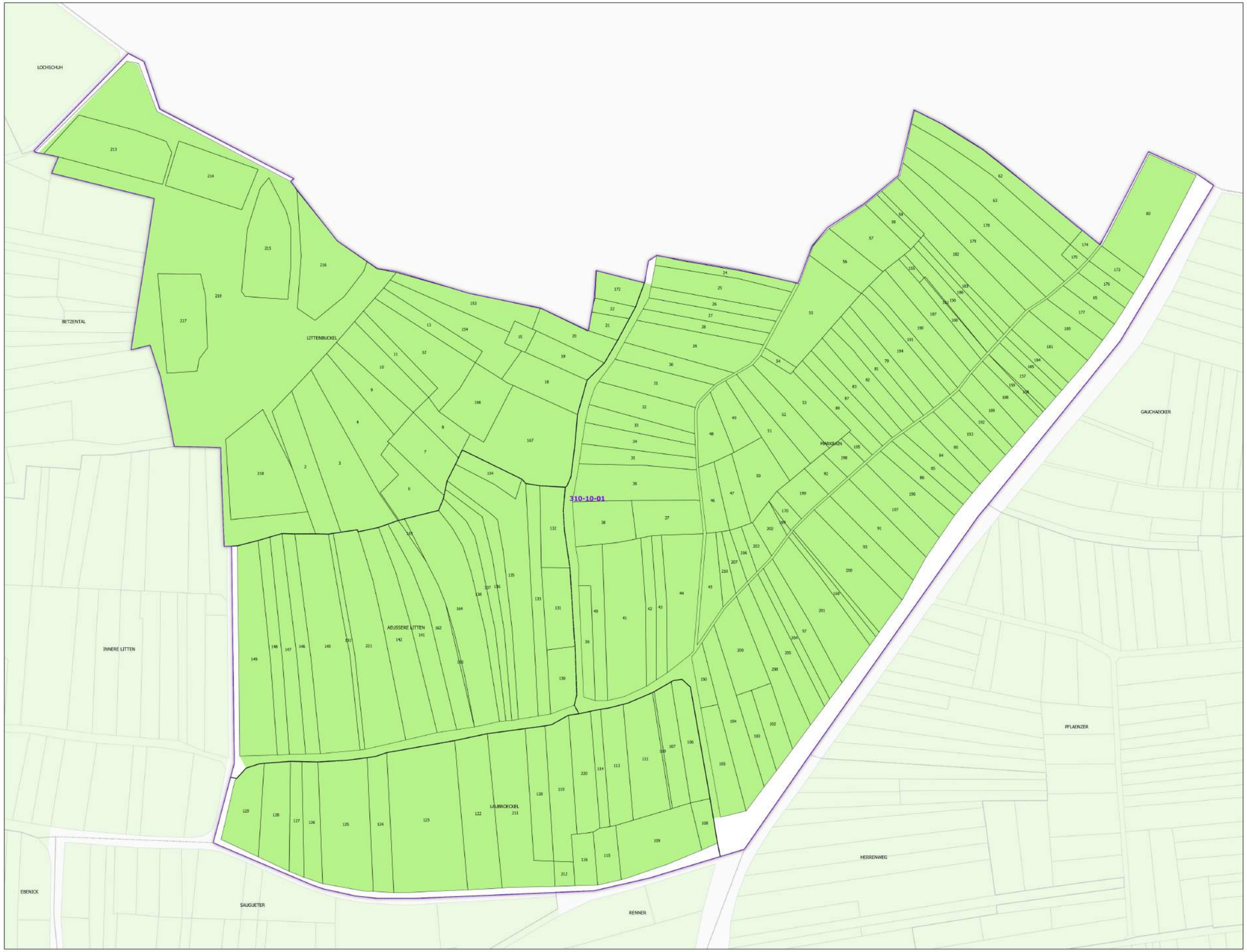

Légende

- Lieux-dits
- Sections cadastrales
- Parcelles

AOC VIN D'ALSACE

- ALSACE

DELIMITATION DEFINITIVE APPROUVEE PAR DECISION DU COMITE NATIONAL DES APPELLATIONS D'ORIGINE RELATIVES AUX VINS ET AUX BOISSONS ALCOOLISEES, ET DES BOISSONS SPIRITUEUSES DE L'INAO EN SES SEANCES DU 09/11/1988, 11/09/2014 ET 25/06/2024

0 100 200 300 400 m

Sources :
- INAO
- Cadastre : DGFIP (2024)

Date de création du plan : 13/09/2024

RÉPUBLIQUE FRANÇAISE
Liberté
Égalité
Fraternité

INSTITUT NATIONAL DE L'ORIGINE ET DE LA QUALITÉ

COMMUNE DE KAYSERSBERG VIGNOBLE - 68162
(section : 310 10)

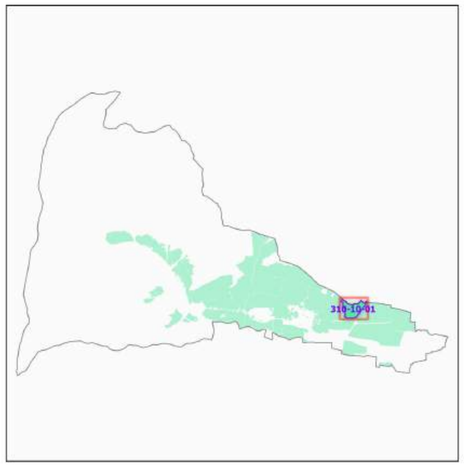

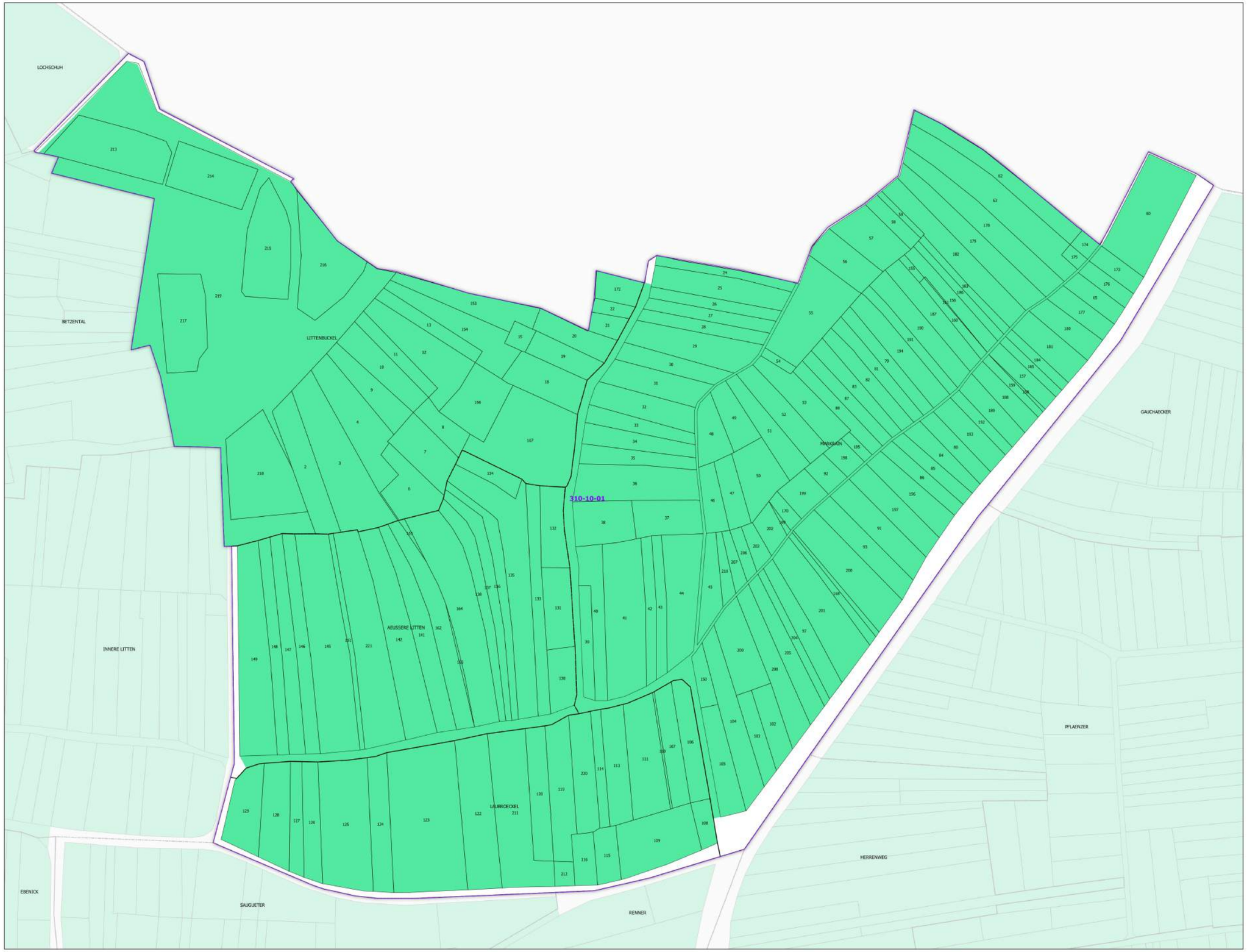

Légende

- Lieux-dits
- Sections cadastrales
- Parcelles
- AOC CRÉMANT D'ALSACE

DELIMITATION DEFINITIVE APPROUVEE PAR DECISION DU COMITE NATIONAL DES APPELLATIONS D'ORIGINE RELATIVES AUX VINS ET AUX BOISSONS ALCOOLISEES, ET DES BOISSONS SPIRITUEUSES DE L'INAO EN SES SEANCES DU 09/11/1988, 11/09/2014 ET 25/06/2024

0 100 200 300 400 m

Sources :
- INAO
- Cadastre : DGFIP (2024)

Date de création du plan : 13/09/2024

RÉPUBLIQUE FRANÇAISE
Liberté
Égalité
Fraternité

INSTITUT NATIONAL DE L'ORIGINE ET DE LA QUALITÉ

COMMUNE DE KAYSERSBERG VIGNOBLE - 68162
(section : 310 10)

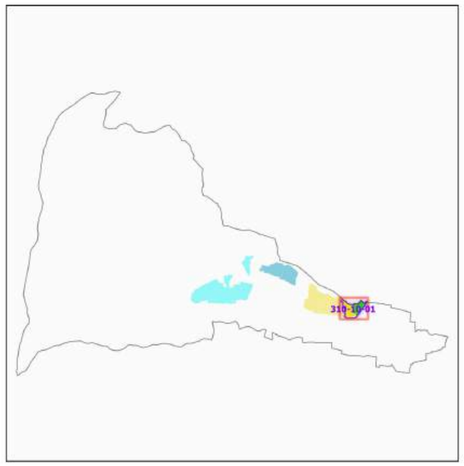

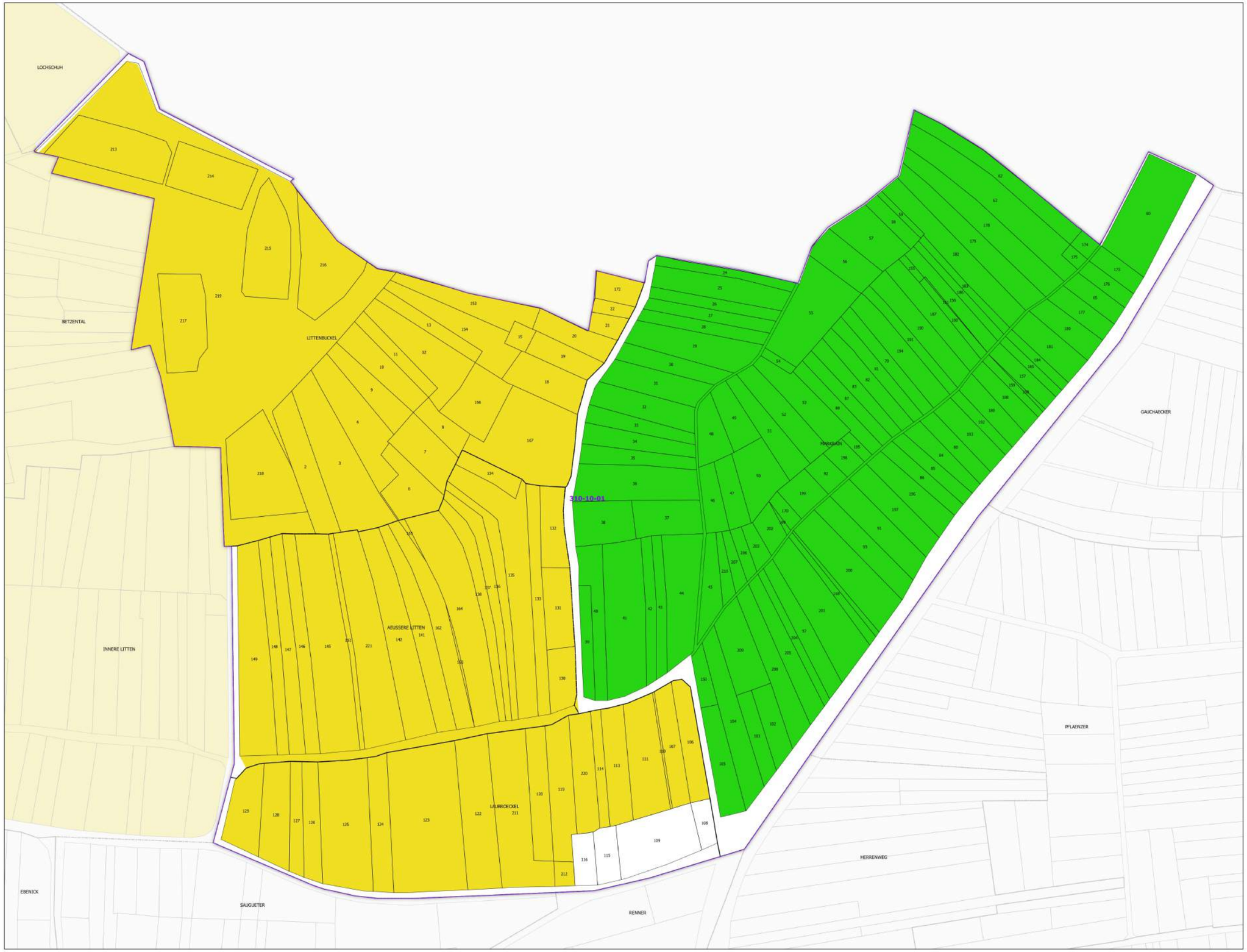

Légende

- Lieux-dits
- Sections cadastrales
- Parcelles

AOC ALSACE GRAND CRU

- Alsace grand cru Mambourg
- Alsace grand cru Marckrain

DELIMITATION DEFINITIVE APPROUVEE PAR DECISION DU COMITE NATIONAL DES APPELLATIONS D'ORIGINE RELATIVES AUX VINS ET AUX BOISSONS ALCOOLISEES, ET DES BOISSONS SPIRITUEUSES DE L'INAO EN SES SEANCES DU 24/08/1983, 23/09/1991, 17/10/1991 ET 25/06/2024

Sources :
- INAO
- Cadastre : DGFIP (2024)

0 100 200 300 400 m

Date de création du plan : 13/09/2024

RÉPUBLIQUE FRANÇAISE
Liberté
Égalité
Fraternité

INSTITUT NATIONAL DE L'ORIGINE ET DE LA QUALITÉ

COMMUNE DE KAYSERSBERG VIGNOBLE - 68162
(section : 310 10)

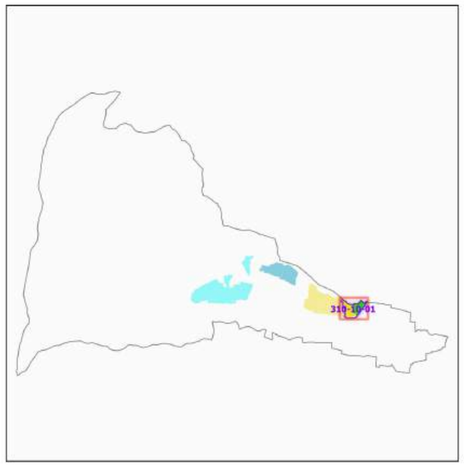

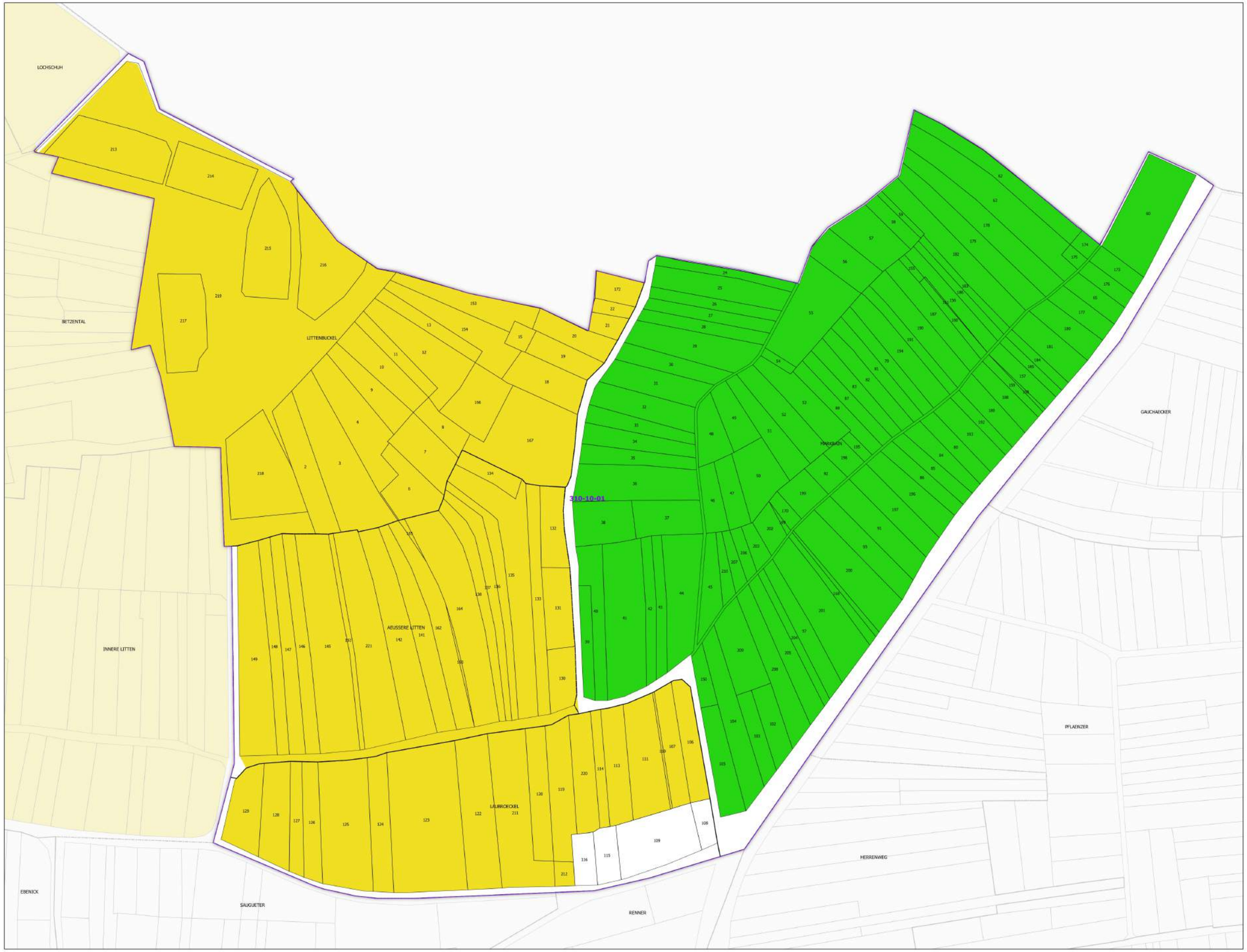

Légende

- Lieux-dits
- Sections cadastrales
- Parcelles

AOC ALSACE GRAND CRU

- Alsace grand cru Mambourg
- Alsace grand cru Marckrain

DELIMITATION DEFINITIVE APPROUVEE PAR DECISION DU COMITE NATIONAL DES APPELLATIONS D'ORIGINE RELATIVES AUX VINS ET AUX BOISSONS ALCOOLISEES, ET DES BOISSONS SPIRITUEUSES DE L'INAO EN SES SEANCES DU 24/08/1983, 23/09/1991, 17/10/1991 ET 25/06/2024

Sources :
- INAO
- Cadastre : DGFIP (2024)

0 100 200 300 400 m

Date de création du plan : 13/09/2024

RÉPUBLIQUE FRANÇAISE
Liberté
Égalité
Fraternité

INSTITUT NATIONAL DE L'ORIGINE ET DE LA QUALITÉ

COMMUNE DE KAYSERSBERG VIGNOBLE - 68162
(section : 310 10)

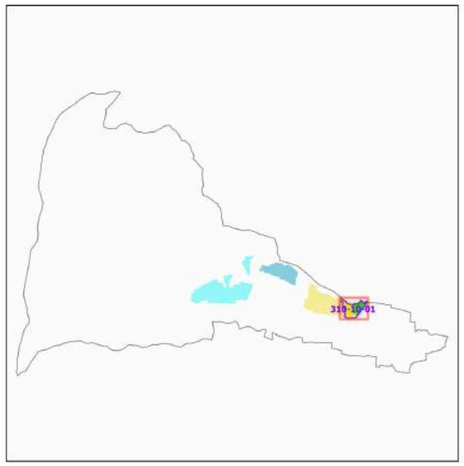

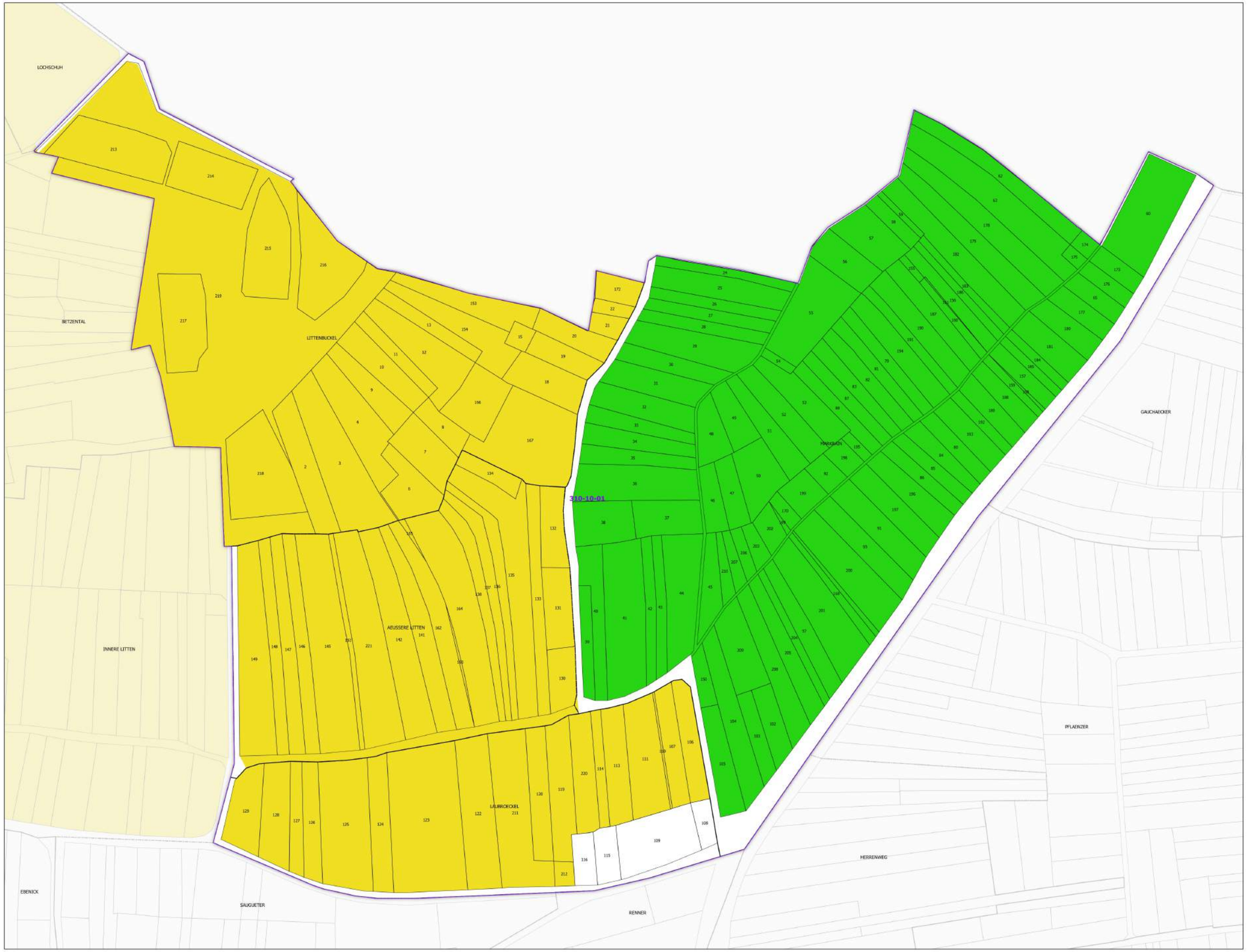

Légende

- Lieux-dits
- Sections cadastrales
- Parcelles

AOC ALSACE GRAND CRU

- Alsace grand cru Mambourg
- Alsace grand cru Marckrain

DELIMITATION DEFINITIVE APPROUVEE PAR DECISION DU COMITE NATIONAL DES APPELLATIONS D'ORIGINE RELATIVES AUX VINS ET AUX BOISSONS ALCOOLISEES, ET DES BOISSONS SPIRITUEUSES DE L'INAO EN SES SEANCES DU 24/08/1983, 23/09/1991, 17/10/1991 ET 25/06/2024

Sources :
- INAO
- Cadastre : DGFIP (2024)

0 100 200 300 400 m

Date de création du plan : 13/09/2024

RÉPUBLIQUE FRANÇAISE
Liberté
Égalité
Fraternité

INSTITUT NATIONAL DE L'ORIGINE ET DE LA QUALITÉ

COMMUNE DE KAYSERSBERG VIGNOBLE - 68162
(section : 310 10)

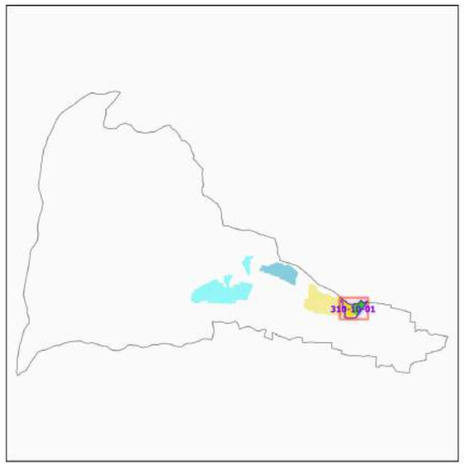

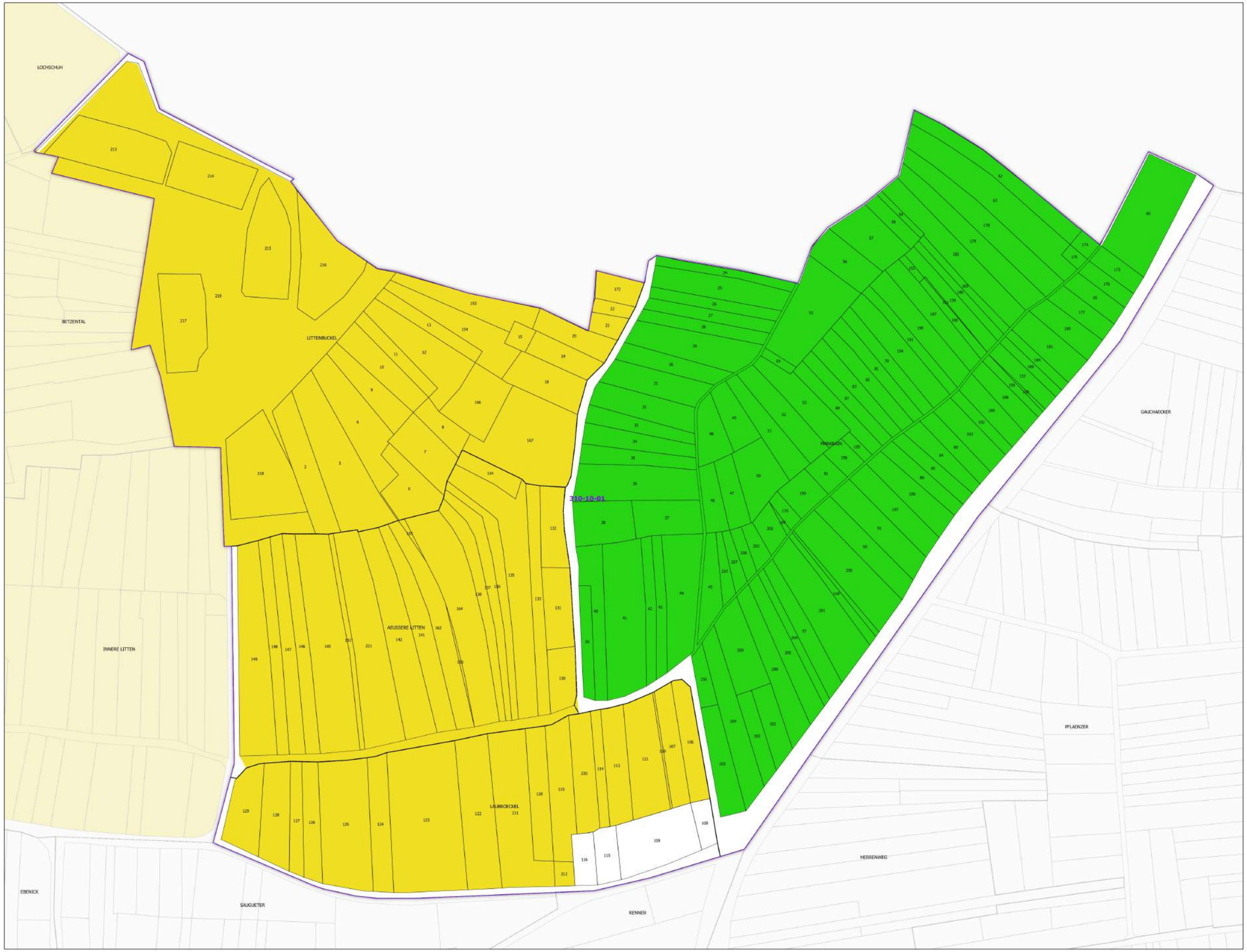

Légende

- Lieux-dits
- Sections cadastrales
- Parcelles

AOC ALSACE GRAND CRU

- Alsace grand cru Mambourg
- Alsace grand cru Marckrain

DELIMITATION DEFINITIVE APPROUVEE PAR DECISION DU COMITE NATIONAL DES APPELLATIONS D'ORIGINE RELATIVES AUX VINS ET AUX BOISSONS ALCOOLISEES, ET DES BOISSONS SPIRITUEUSES DE L'INAO EN SES SEANCES DU 24/08/1983, 23/09/1991, 17/10/1991 ET 25/06/2024

Sources :
- INAO
- Cadastre : DGFIP (2024)

0 100 200 300 400 m

Date de création du plan : 13/09/2024

RÉPUBLIQUE FRANÇAISE
Liberté
Égalité
Fraternité

INSTITUT NATIONAL DE L'ORIGINE ET DE LA QUALITÉ

COMMUNE DE KAYSERSBERG VIGNOBLE - 68162
(section : 310 11)

N
W E
S

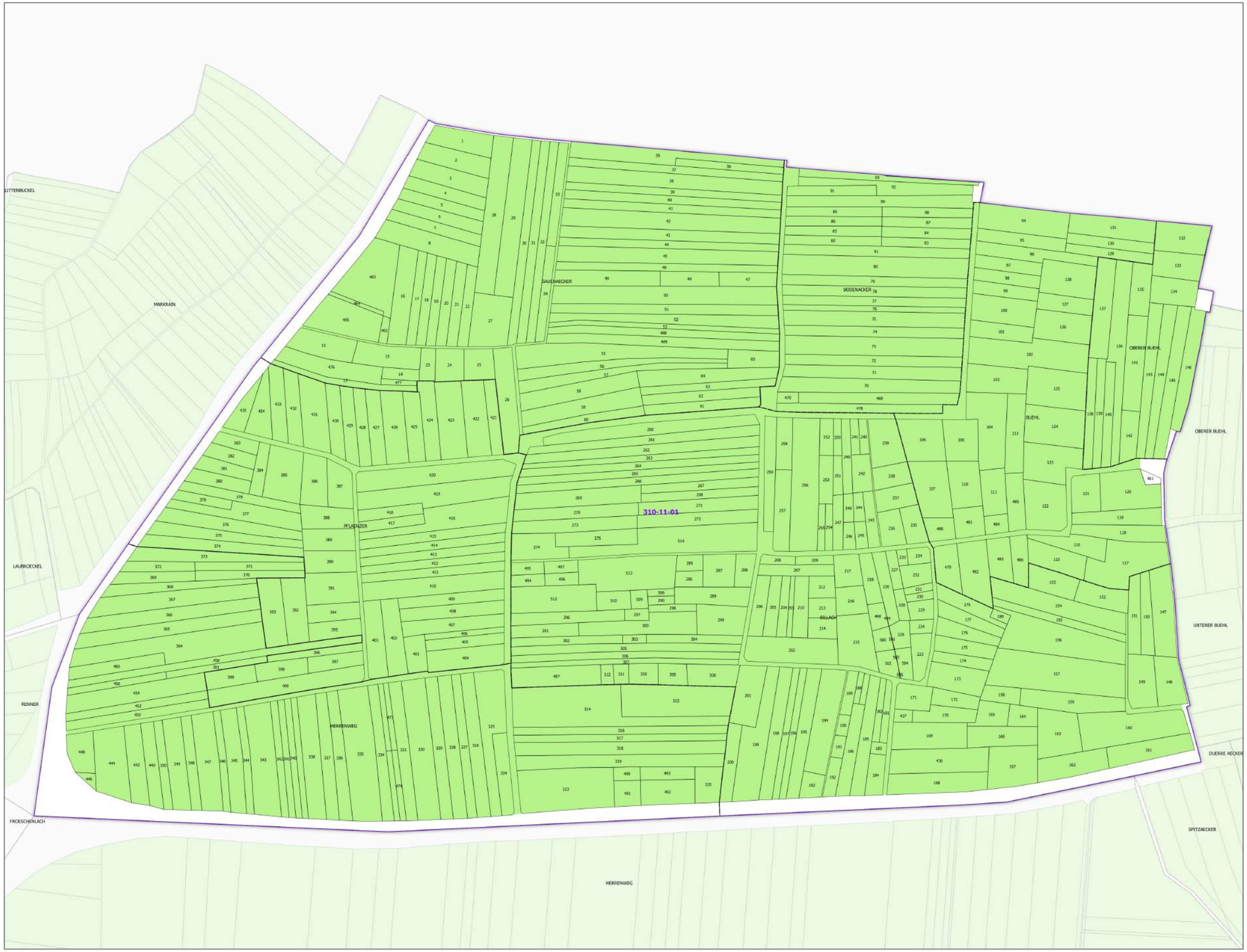

Légende

- Lieux-dits
- Sections cadastrales
- Parcelles

AOC VIN D'ALSACE

- ALSACE

DELIMITATION DEFINITIVE APPROUVEE PAR DECISION DU COMITE NATIONAL DES APPELLATIONS D'ORIGINE RELATIVES AUX VINS ET AUX BOISSONS ALCOOLISEES, ET DES BOISSONS SPIRITUEUSES DE L'INAO EN SES SEANCES DU 09/11/1988, 11/09/2014 ET 25/06/2024

Sources :
- INAO
- Cadastre : DGFIP (2024)

0 100 200 300 400 m

Date de création du plan : 13/09/2024

RÉPUBLIQUE FRANÇAISE
Liberté
Égalité
Fraternité

INSTITUT NATIONAL DE L'ORIGINE ET DE LA QUALITÉ

COMMUNE DE KAYSERSBERG VIGNOBLE - 68162
(section : 310 11)

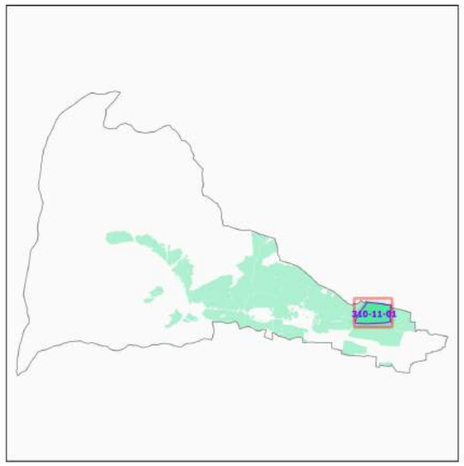

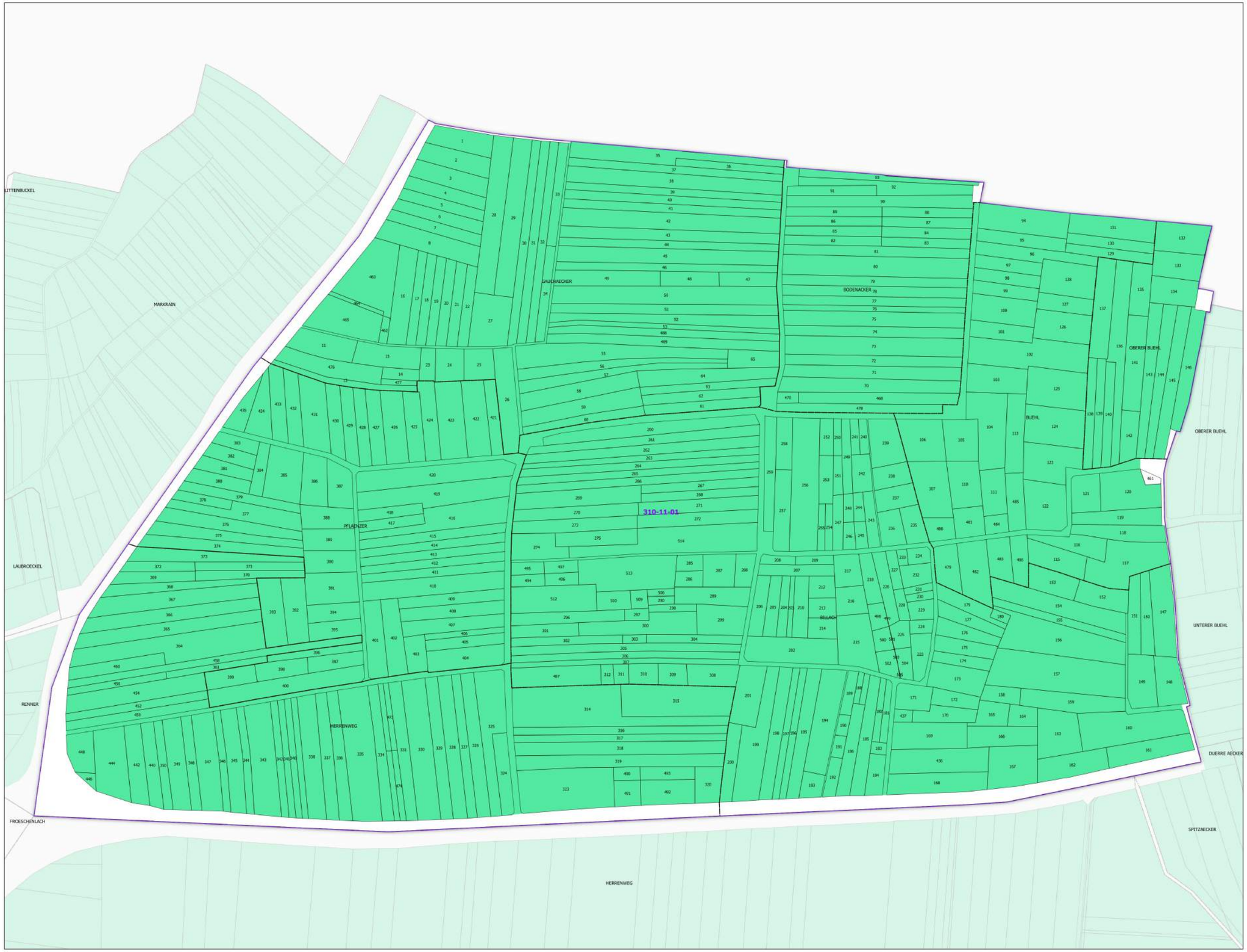

Légende

- Lieux-dits
- Sections cadastrales
- Parcelles
- AOC CRÉMANT D'ALSACE

DELIMITATION DEFINITIVE APPROUVEE PAR DECISION DU COMITE NATIONAL DES APPELLATIONS D'ORIGINE RELATIVES AUX VINS ET AUX BOISSONS ALCOOLISEES, ET DES BOISSONS SPIRITUEUSES DE L'INAO EN SES SEANCES DU 09/11/1988, 11/09/2014 ET 25/06/2024

0 100 200 300 400 m

Sources :
- INAO
- Cadastre : DGFIP (2024)

Date de création du plan : 13/09/2024

RÉPUBLIQUE FRANÇAISE
Liberté
Égalité
Fraternité

INSTITUT NATIONAL DE L'ORIGINE ET DE LA QUALITÉ

COMMUNE DE KAYSERSBERG VIGNOBLE - 68162
(section : 310 12)

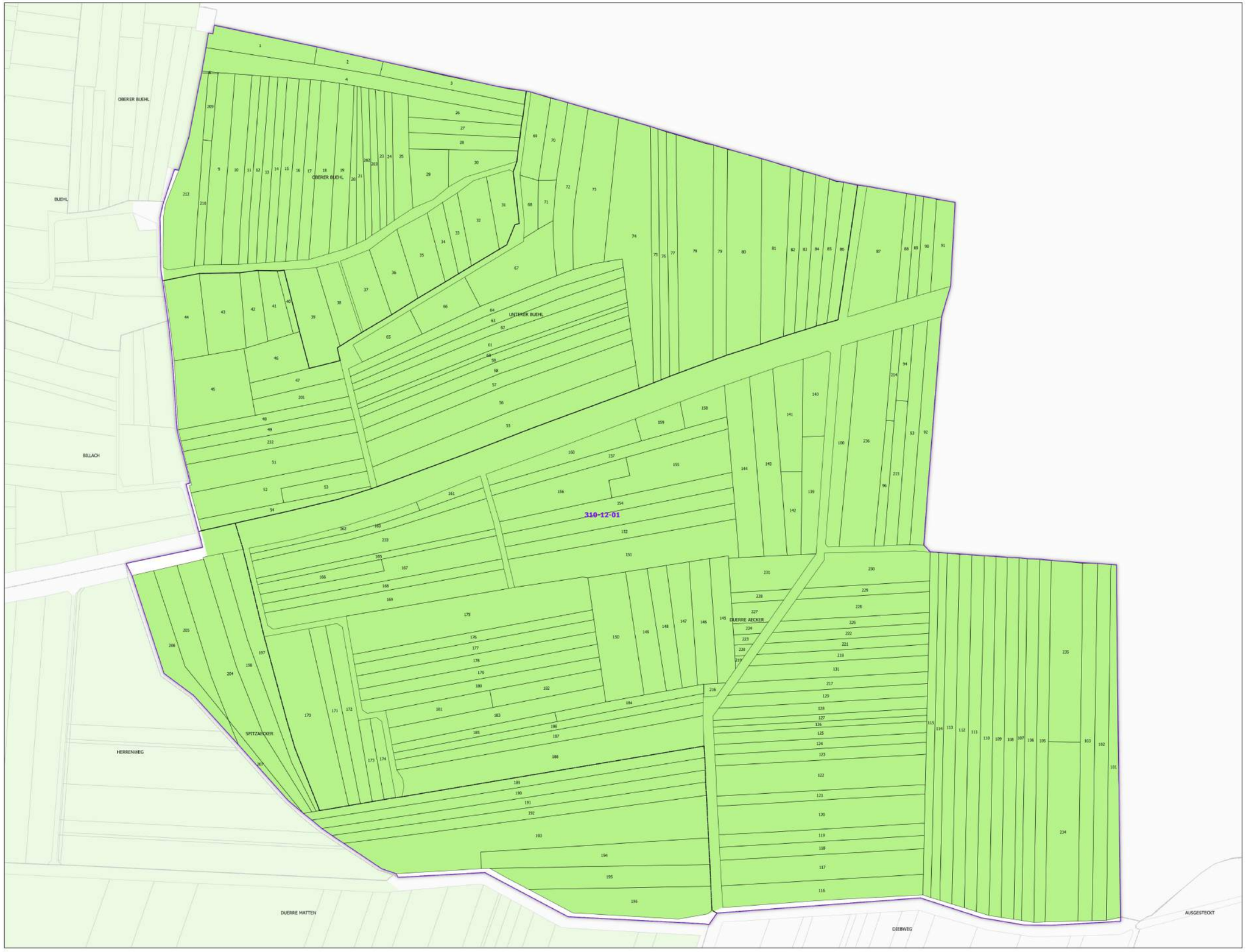

Légende

- Lieux-dits
- Sections cadastrales
- Parcelles

AOC VIN D'ALSACE

- ALSACE

DELIMITATION DEFINITIVE APPROUVEE PAR DECISION DU COMITE NATIONAL DES APPELLATIONS D'ORIGINE RELATIVES AUX VINS ET AUX BOISSONS ALCOOLISEES, ET DES BOISSONS SPIRITUEUSES DE L'INAO EN SES SEANCES DU 09/11/1988, 11/09/2014 ET 25/06/2024

Sources :
- INAO
- Cadastre : DGFIP (2024)

0 100 200 300 400 m

Date de création du plan : 13/09/2024

RÉPUBLIQUE FRANÇAISE
Liberté
Égalité
Fraternité

INSTITUT NATIONAL DE L'ORIGINE ET DE LA QUALITÉ

COMMUNE DE KAYSERSBERG VIGNOBLE - 68162
(section : 310 12)

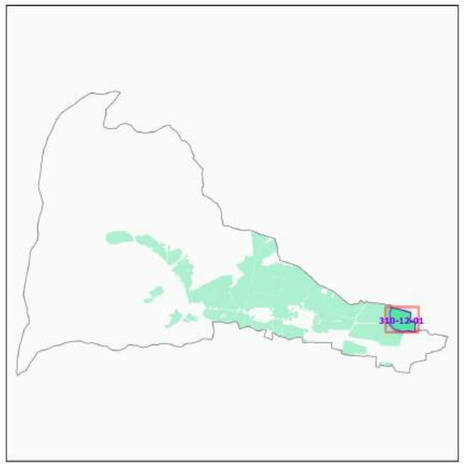

Légende

- Lieux-dits
- Sections cadastrales
- Parcelles
- AOC CRÉMANT D'ALSACE

DELIMITATION DEFINITIVE APPROUVEE PAR DECISION DU COMITE NATIONAL DES APPELLATIONS D'ORIGINE RELATIVES AUX VINS ET AUX BOISSONS ALCOOLISEES, ET DES BOISSONS SPIRITUEUSES DE L'INAO EN SES SEANCES DU 09/11/1988, 11/09/2014 ET 25/06/2024

Sources :
- INAO
- Cadastre : DGFIP (2024)

0 100 200 300 400 m

Date de création du plan : 13/09/2024

RÉPUBLIQUE FRANÇAISE
Liberté
Égalité
Fraternité

INSTITUT NATIONAL DE L'ORIGINE ET DE LA QUALITÉ

COMMUNE DE KAYSERSBERG VIGNOBLE - 68162
(section : 310 13)

Légende

- Lieux-dits
- Sections cadastrales
- Bâti
- Parcelles

AOC VIN D'ALSACE

- ALSACE

DELIMITATION DEFINITIVE APPROUVEE PAR DECISION DU COMITE NATIONAL DES APPELLATIONS D'ORIGINE RELATIVES AUX VINS ET AUX BOISSONS ALCOOLISEES, ET DES BOISSONS SPIRITUEUSES DE L'INAO EN SES SEANCES DU 09/11/1988, 11/09/2014 ET 25/06/2024

Sources :
- INAO
- Cadastre : DGFIP (2024)

0 100 200 300 400 m

Date de création du plan : 13/09/2024

RÉPUBLIQUE FRANÇAISE
Liberté
Égalité
Fraternité

INSTITUT NATIONAL DE L'ORIGINE ET DE LA QUALITÉ

COMMUNE DE KAYSERSBERG VIGNOBLE - 68162
(section : 310 13)

Légende

- Lieux-dits
- Sections cadastrales
- Bâti
- Parcelles
- AOC CRÉMANT D'ALSACE

DELIMITATION DEFINITIVE APPROUVEE PAR DECISION DU COMITE NATIONAL DES APPELLATIONS D'ORIGINE RELATIVES AUX VINS ET AUX BOISSONS ALCOOLISEES, ET DES BOISSONS SPIRITUEUSES DE L'INAO EN SES SEANCES DU 09/11/1988, 11/09/2014 ET 25/06/2024

Sources :
- INAO
- Cadastre : DGFIP (2024)

0 100 200 300 400 m

Date de création du plan : 13/09/2024

RÉPUBLIQUE FRANÇAISE
Liberté
Égalité
Fraternité

INSTITUT NATIONAL DE L'ORIGINE ET DE LA QUALITÉ

COMMUNE DE KAYSERSBERG VIGNOBLE - 68162
(section : 310 14)

Légende

- Lieux-dits
- Sections cadastrales
- Bâti
- Parcelles

AOC VIN D'ALSACE

- ALSACE

DELIMITATION DEFINITIVE APPROUVEE PAR DECISION DU COMITE NATIONAL DES APPELLATIONS D'ORIGINE RELATIVES AUX VINS ET AUX BOISSONS ALCOOLISEES, ET DES BOISSONS SPIRITUEUSES DE L'INAO EN SES SEANCES DU 09/11/1988, 11/09/2014 ET 25/06/2024

Sources :
- INAO
- Cadastre : DGFIP (2024)

0 100 200 300 400 m

Date de création du plan : 13/09/2024

RÉPUBLIQUE FRANÇAISE
Liberté
Égalité
Fraternité

INSTITUT NATIONAL DE L'ORIGINE ET DE LA QUALITÉ

COMMUNE DE KAYSERSBERG VIGNOBLE - 68162
(section : 310 14)

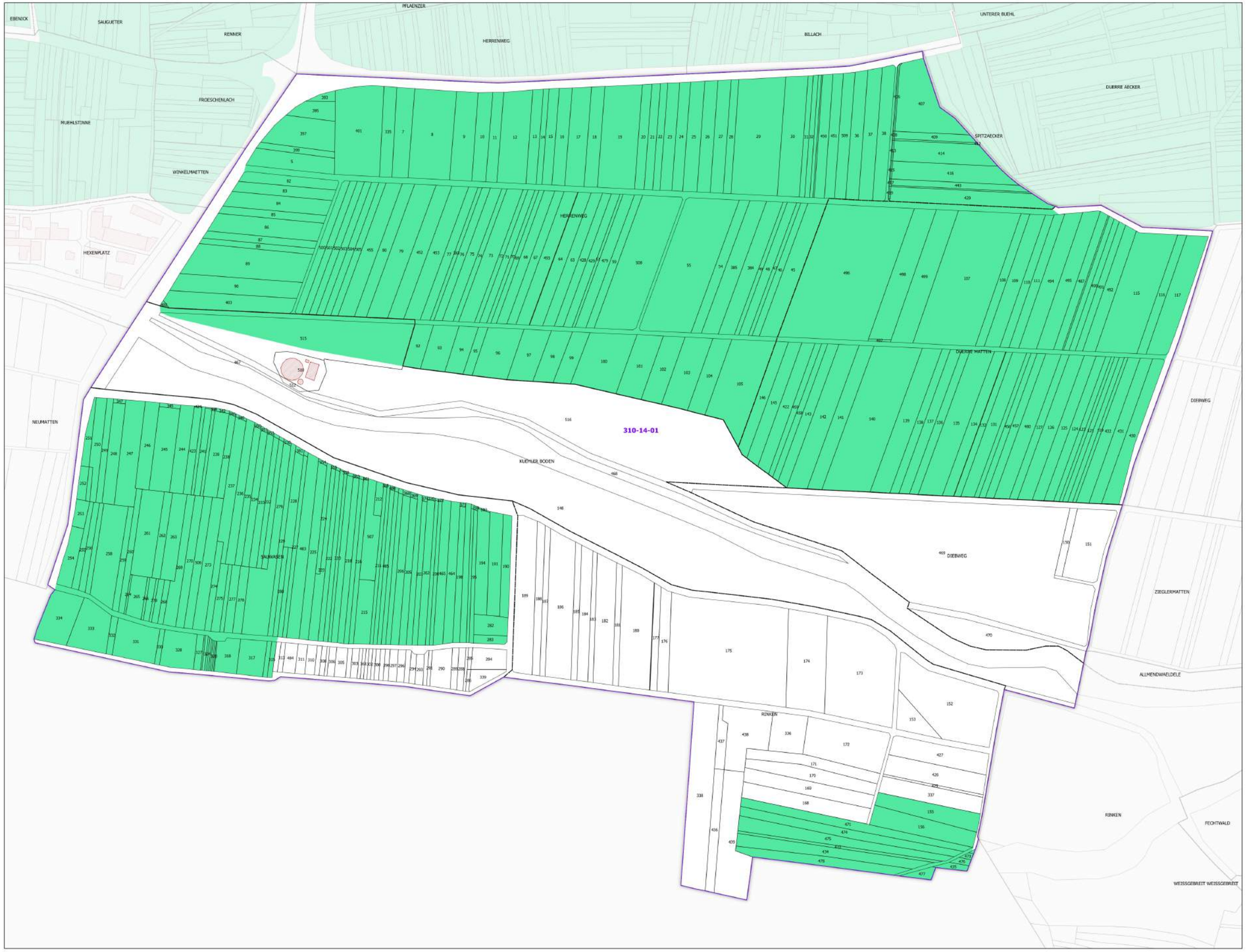

Légende

- Lieux-dits
- Sections cadastrales
- Bâti
- Parcelles
- AOC CRÉMANT D'ALSACE

DELIMITATION DEFINITIVE APPROUVEE PAR DECISION DU COMITE NATIONAL DES APPELLATIONS D'ORIGINE RELATIVES AUX VINS ET AUX BOISSONS ALCOOLISEES, ET DES BOISSONS SPIRITUEUSES DE L'INAO EN SES SEANCES DU 09/11/1988, 11/09/2014 ET 25/06/2024

Sources :
- INAO
- Cadastre : DGFIP (2024)

0 100 200 300 400 m

Date de création du plan : 13/09/2024

RÉPUBLIQUE FRANÇAISE
Liberté
Égalité
Fraternité

INSTITUT NATIONAL DE L'ORIGINE ET DE LA QUALITÉ

COMMUNE DE KAYSERSBERG VIGNOBLE - 68162
(section : 310 15)

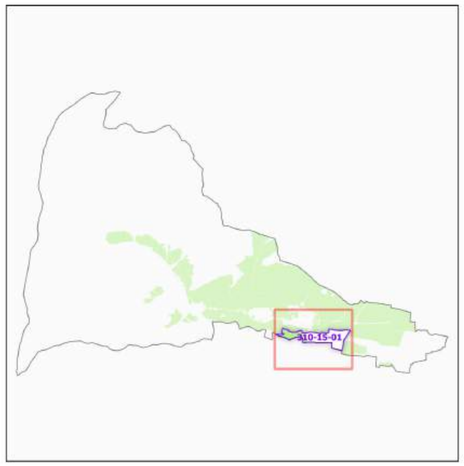

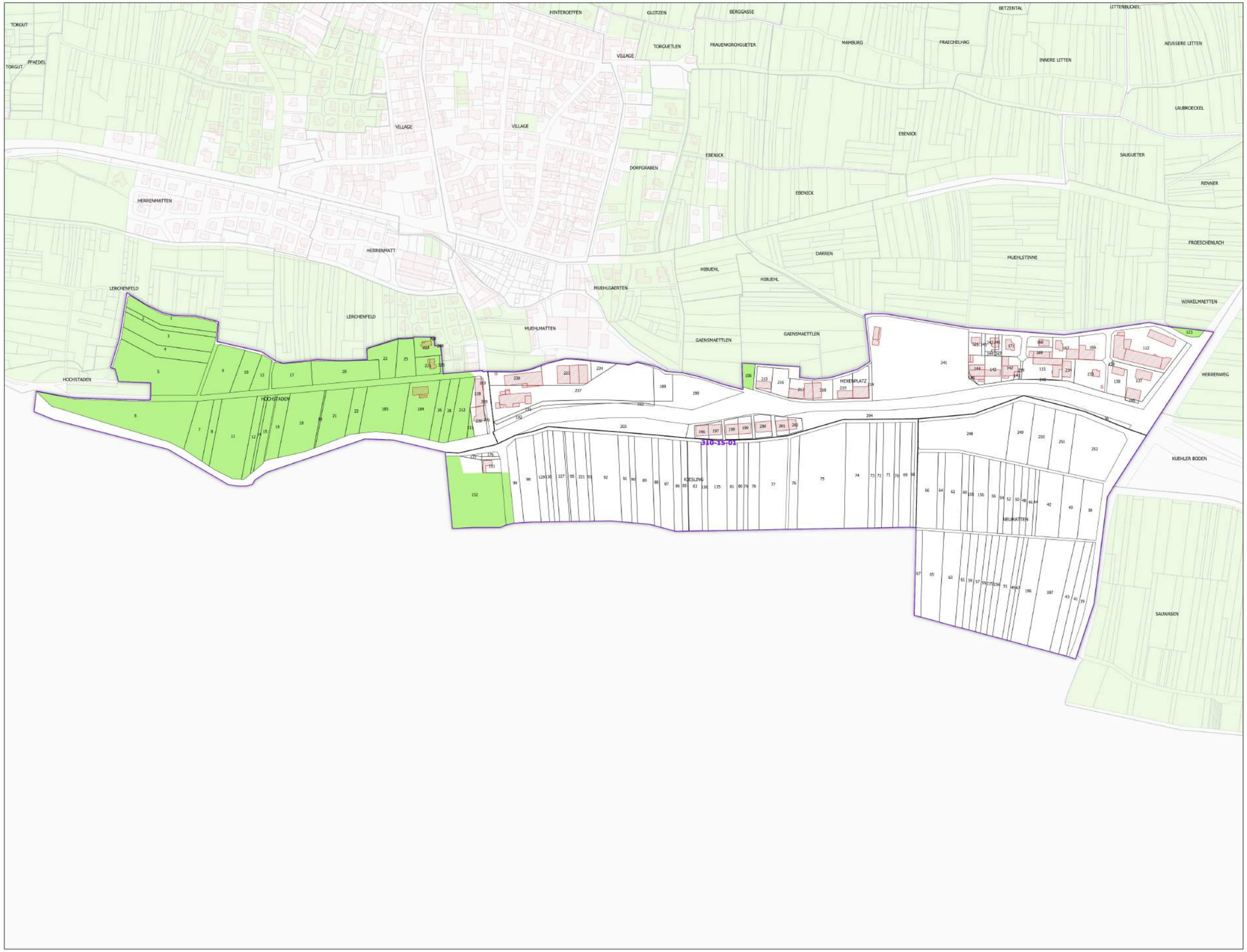

Légende

- Lieux-dits
- Sections cadastrales
- Bâti
- Parcelles

AOC VIN D'ALSACE

- ALSACE

DELIMITATION DEFINITIVE APPROUVEE PAR DECISION DU COMITE NATIONAL DES APPELLATIONS D'ORIGINE RELATIVES AUX VINS ET AUX BOISSONS ALCOOLISEES, ET DES BOISSONS SPIRITUEUSES DE L'INAO EN SES SEANCES DU 09/11/1988, 11/09/2014 ET 25/06/2024

Sources :
- INAO
- Cadastre : DGFIP (2024)

0 100 200 300 400 m

Date de création du plan : 13/09/2024

RÉPUBLIQUE FRANÇAISE
Liberté
Égalité
Fraternité

INSTITUT NATIONAL DE L'ORIGINE ET DE LA QUALITÉ

COMMUNE DE KAYSERSBERG VIGNOBLE - 68162
(section : 310 15)

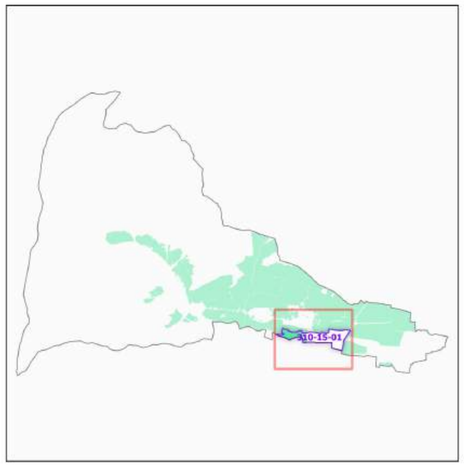

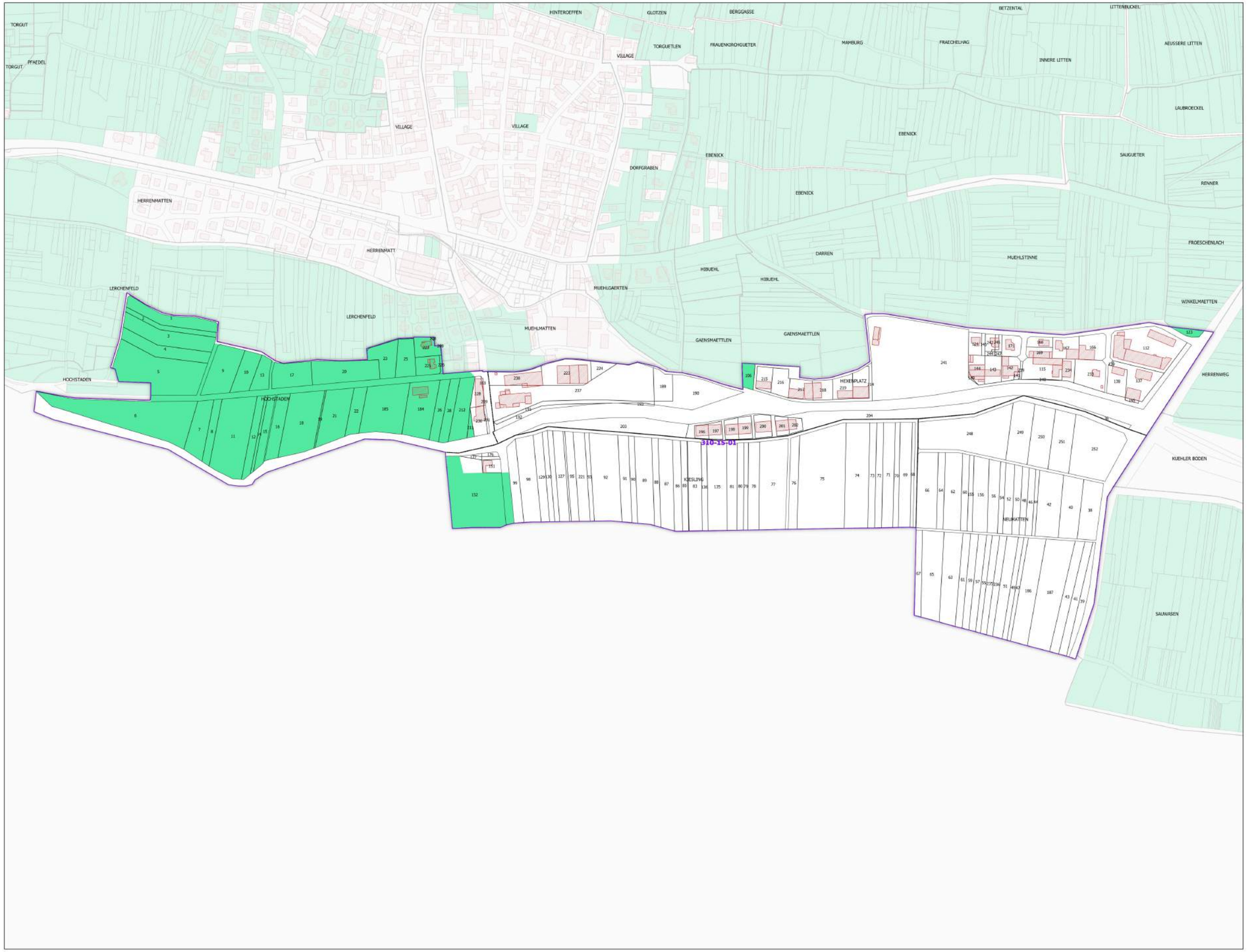

Légende

- Lieux-dits
- Sections cadastrales
- Bâti
- Parcelles
- AOC CRÉMANT D'ALSACE

DELIMITATION DEFINITIVE APPROUVEE PAR DECISION DU COMITE NATIONAL DES APPELLATIONS D'ORIGINE RELATIVES AUX VINS ET AUX BOISSONS ALCOOLISEES, ET DES BOISSONS SPIRITUEUSES DE L'INAO EN SES SEANCES DU 09/11/1988, 11/09/2014 ET 25/06/2024

Sources :
- INAO
- Cadastre : DGFIP (2024)

0 100 200 300 400 m

Date de création du plan : 13/09/2024

RÉPUBLIQUE FRANÇAISE
Liberté
Égalité
Fraternité

INSTITUT NATIONAL DE L'ORIGINE ET DE LA QUALITÉ

COMMUNE DE KAYSERSBERG VIGNOBLE - 68162
(section : 4 - feuille : 01)

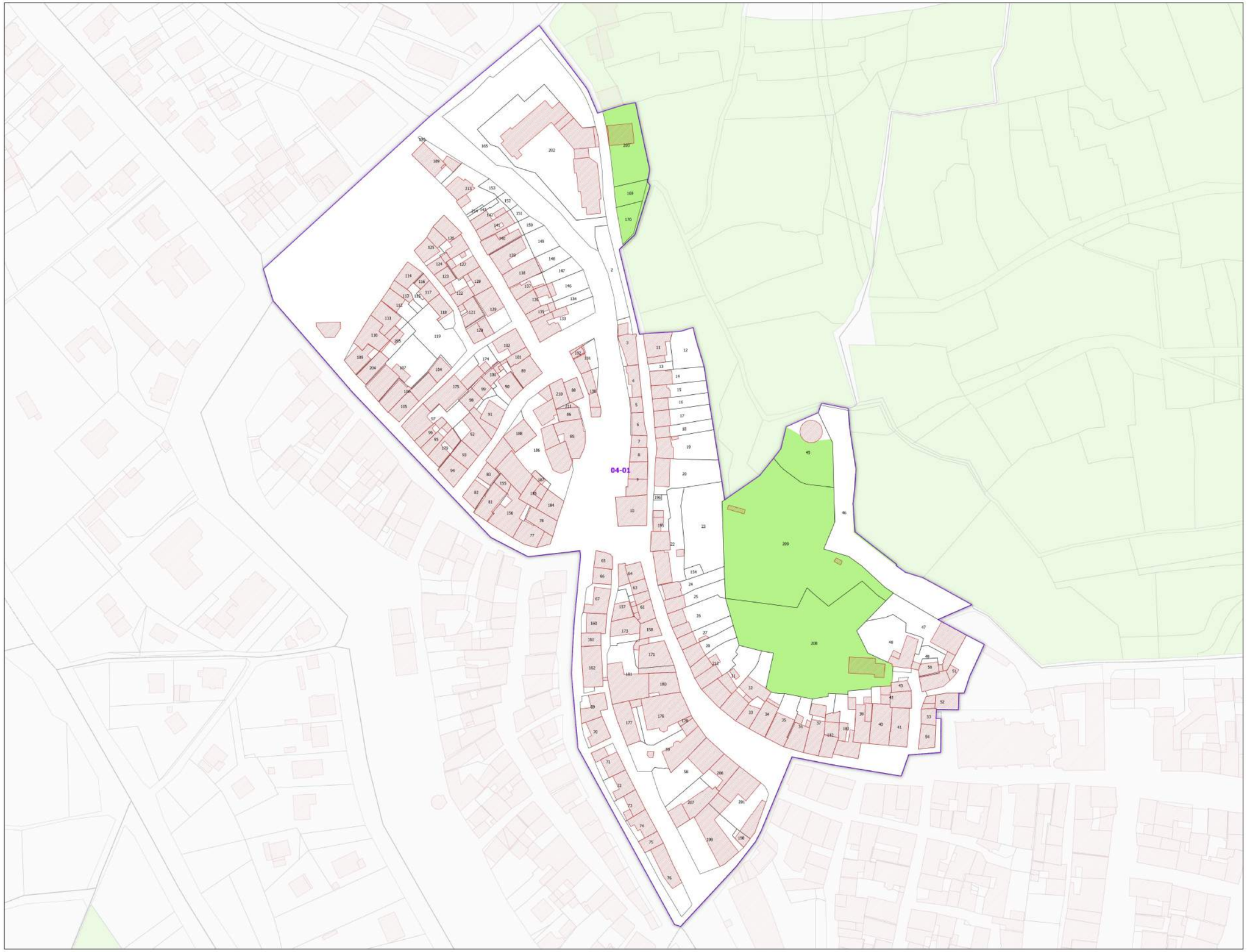

Légende

- Lieux-dits
- Sections cadastrales
- Bâti
- Parcelles

AOC VIN D'ALSACE

- ALSACE

DELIMITATION DEFINITIVE APPROUVEE PAR DECISION DU COMITE NATIONAL DES APPELLATIONS D'ORIGINE RELATIVES AUX VINS ET AUX BOISSONS ALCOOLISEES, ET DES BOISSONS SPIRITUEUSES DE L'INAO EN SES SEANCES DU 09/11/1988, 11/09/2014 ET 25/06/2024

Sources :
- INAO
- Cadastre : DGFIP (2024)

0 100 200 300 400 m

Date de création du plan : 13/09/2024

RÉPUBLIQUE FRANÇAISE
Liberté
Égalité
Fraternité

INSTITUT NATIONAL DE L'ORIGINE ET DE LA QUALITÉ

COMMUNE DE KAYSERSBERG VIGNOBLE - 68162
(section : 4 - feuille : 01)

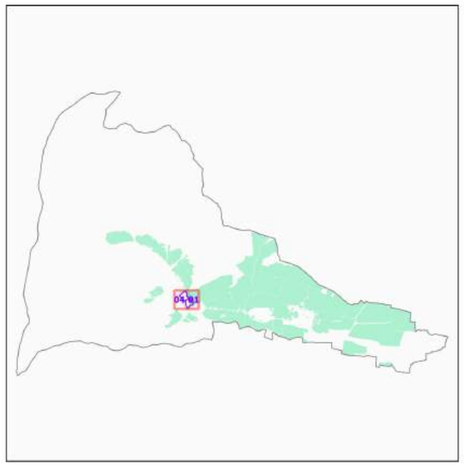

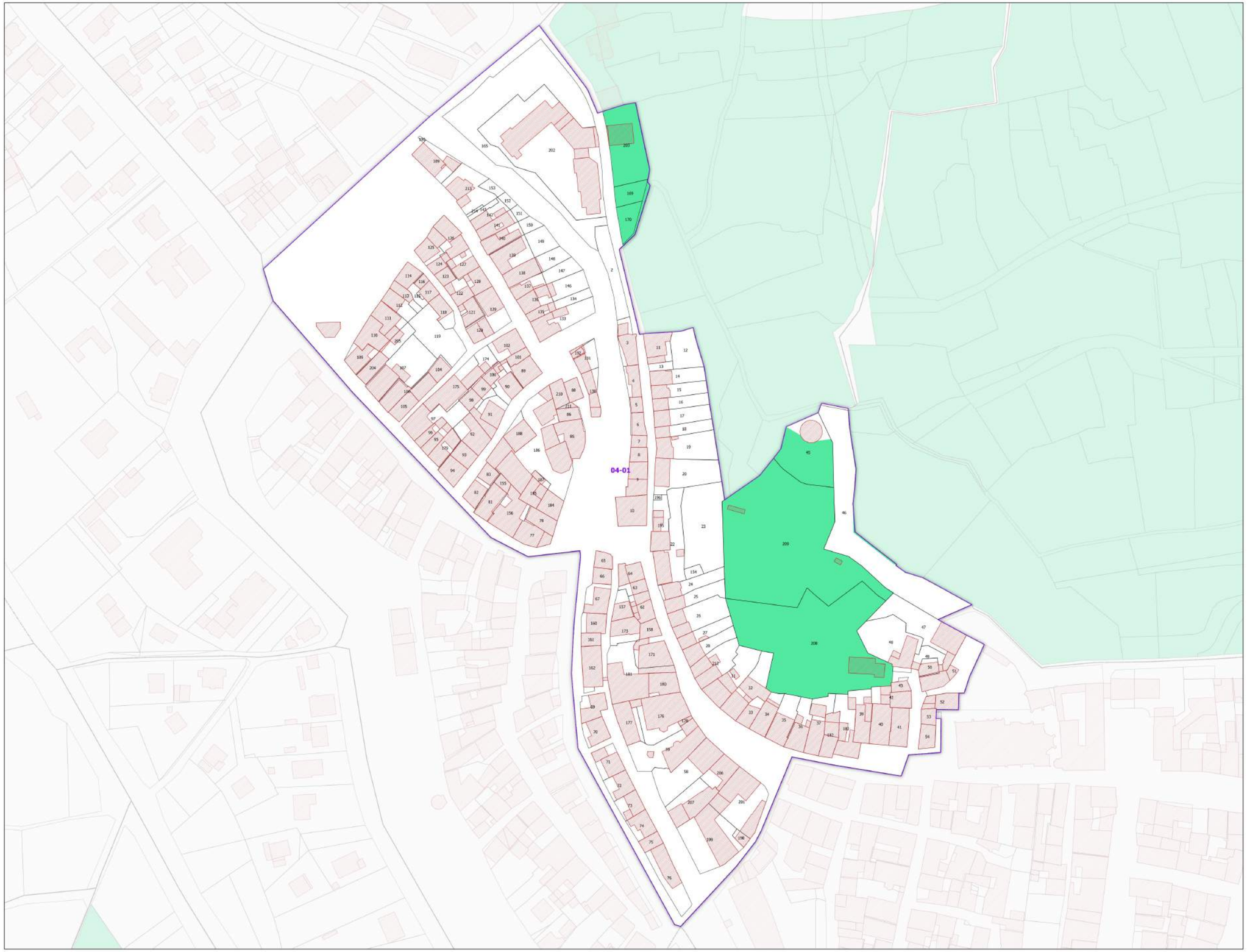

Légende

- Lieux-dits
- Sections cadastrales
- Bâti
- Parcelles
- AOC CRÉMANT D'ALSACE

DELIMITATION DEFINITIVE APPROUVEE PAR DECISION DU COMITE NATIONAL DES APPELLATIONS D'ORIGINE RELATIVES AUX VINS ET AUX BOISSONS ALCOOLISEES, ET DES BOISSONS SPIRITUEUSES DE L'INAO EN SES SEANCES DU 09/11/1988, 11/09/2014 ET 25/06/2024

Sources :
- INAO
- Cadastre : DGFIP (2024)

0 100 200 300 400 m

Date de création du plan : 13/09/2024

RÉPUBLIQUE FRANÇAISE
Liberté
Égalité
Fraternité

INSTITUT NATIONAL DE L'ORIGINE ET DE LA QUALITÉ

COMMUNE DE KAYSERSBERG VIGNOBLE - 68162
(section : 6 - feuille : 01)

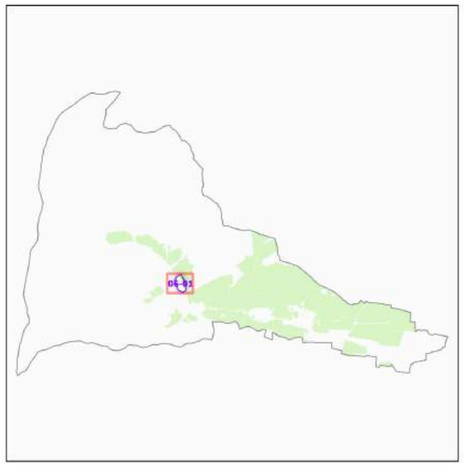

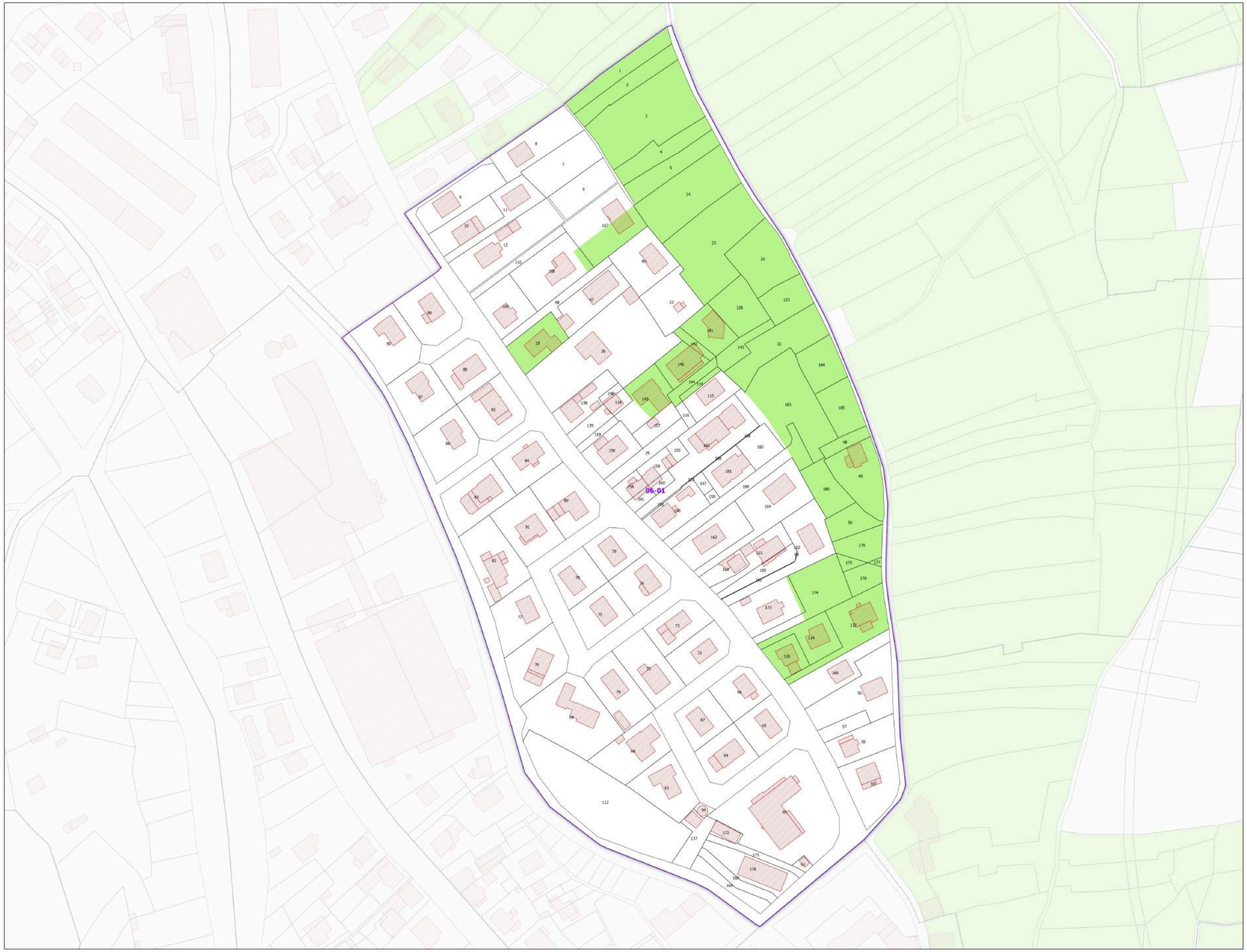

Légende

- Lieux-dits
- Sections cadastrales
- Bâti
- Parcelles

AOC VIN D'ALSACE

- ALSACE

DELIMITATION DEFINITIVE APPROUVEE PAR DECISION DU COMITE NATIONAL DES APPELLATIONS D'ORIGINE RELATIVES AUX VINS ET AUX BOISSONS ALCOOLISEES, ET DES BOISSONS SPIRITUEUSES DE L'INAO EN SES SEANCES DU 09/11/1988, 11/09/2014 ET 25/06/2024

Sources :
- INAO
- Cadastre : DGFIP (2024)

0 100 200 300 400 m

Date de création du plan : 13/09/2024

RÉPUBLIQUE FRANÇAISE
Liberté
Égalité
Fraternité

INSTITUT NATIONAL DE L'ORIGINE ET DE LA QUALITÉ

COMMUNE DE KAYSERSBERG VIGNOBLE - 68162
(section : 6 - feuille : 01)

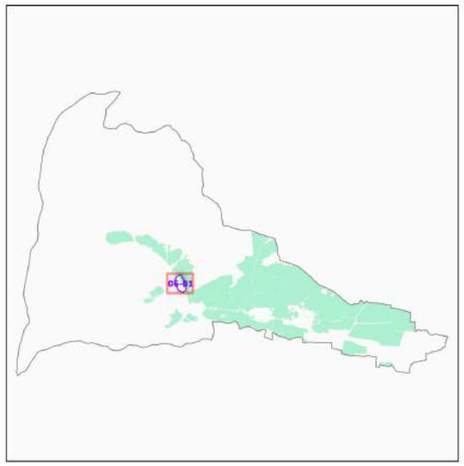

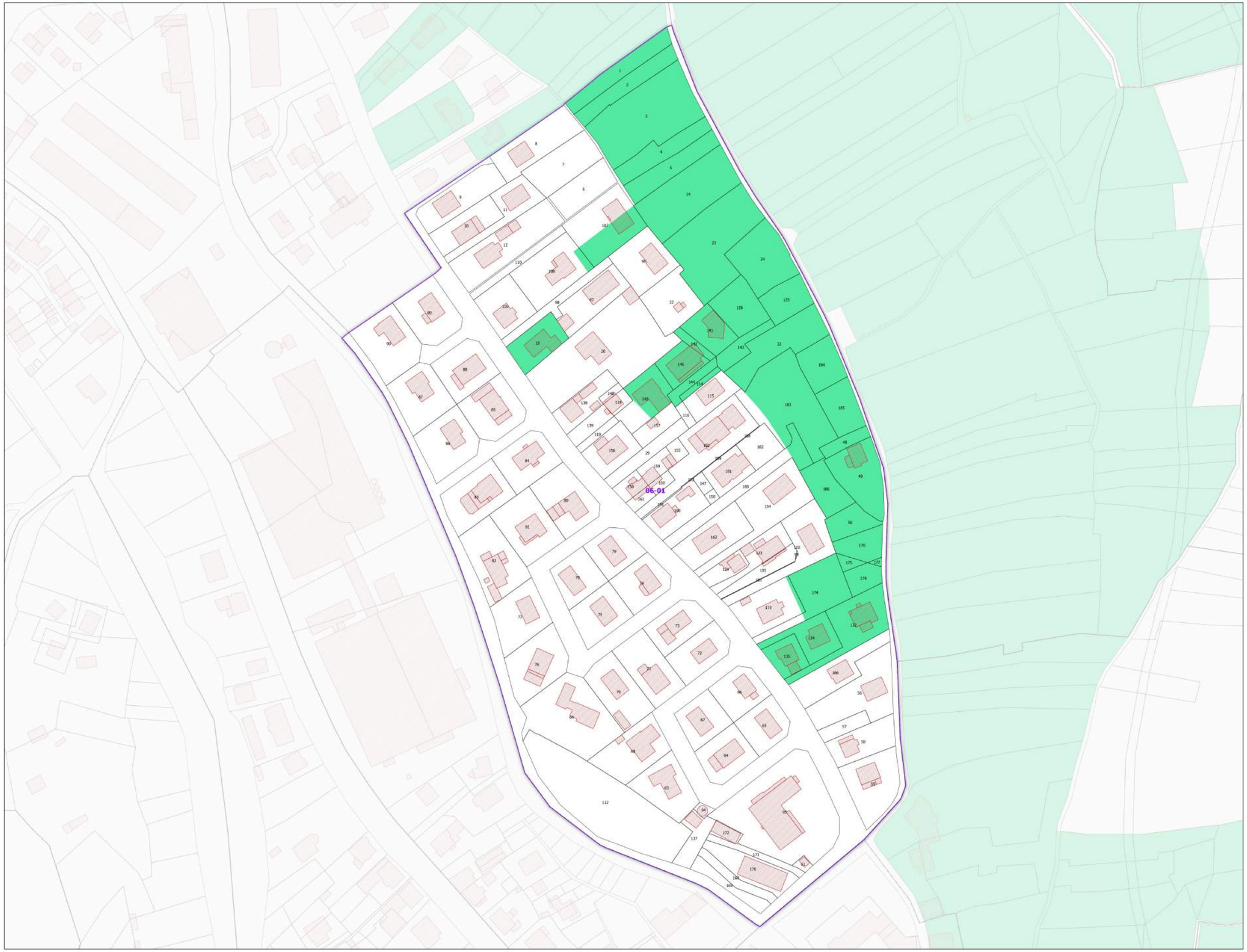

Légende

- Lieux-dits
- Sections cadastrales
- Bâti
- Parcelles
- AOC CRÉMANT D'ALSACE

DELIMITATION DEFINITIVE APPROUVEE PAR DECISION DU COMITE NATIONAL DES APPELLATIONS D'ORIGINE RELATIVES AUX VINS ET AUX BOISSONS ALCOOLISEES, ET DES BOISSONS SPIRITUEUSES DE L'INAO EN SES SEANCES DU 09/11/1988, 11/09/2014 ET 25/06/2024

Sources :
- INAO
- Cadastre : DGFIP (2024)

0 100 200 300 400 m

Date de création du plan : 13/09/2024

RÉPUBLIQUE FRANÇAISE
Liberté
Égalité
Fraternité

INSTITUT NATIONAL DE L'ORIGINE ET DE LA QUALITÉ

COMMUNE DE KAYSERSBERG VIGNOBLE - 68162
(section : 7 - feuille : 01)

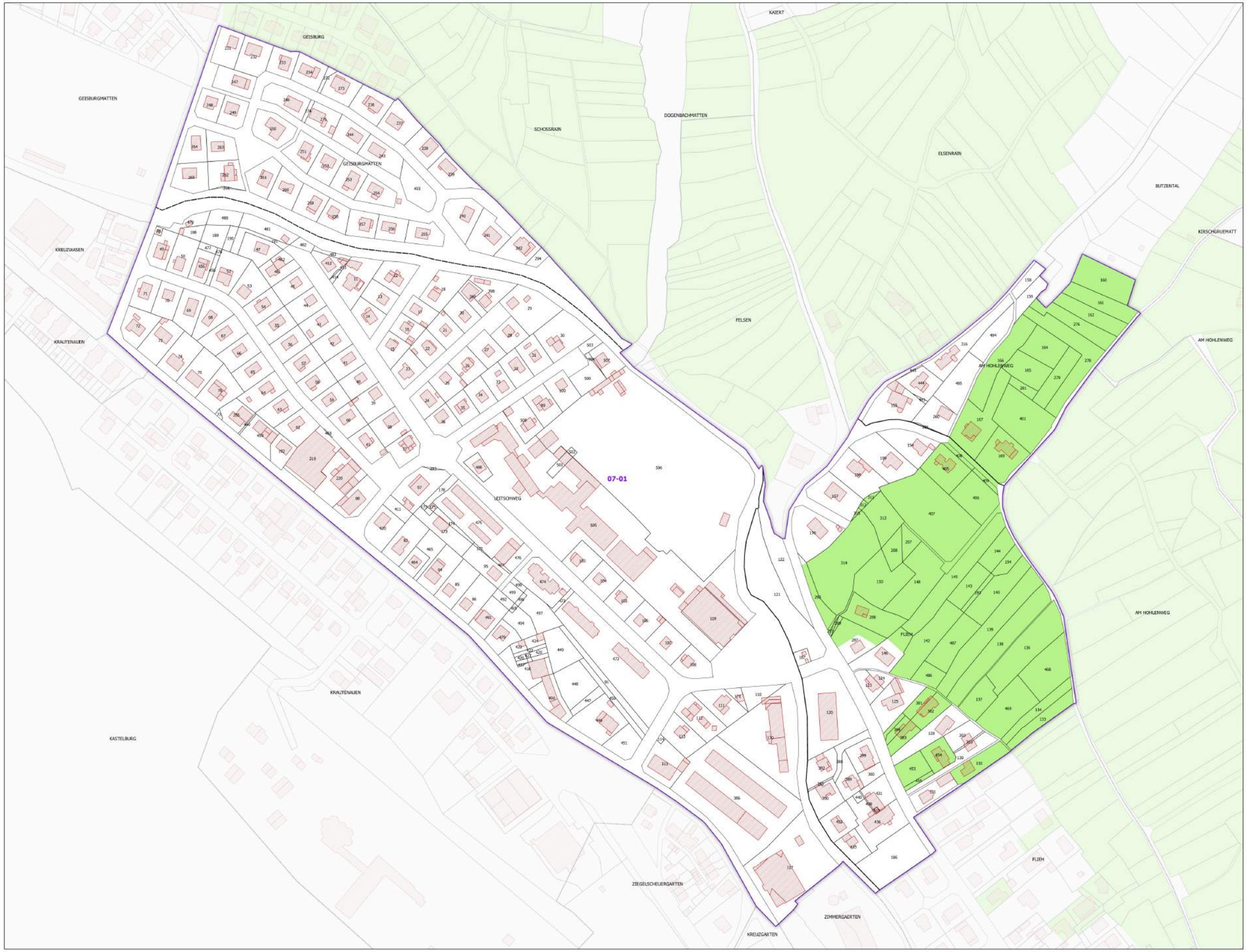

Légende

- Lieux-dits
- Sections cadastrales
- Bâti
- Parcelles

AOC VIN D'ALSACE

- ALSACE

DELIMITATION DEFINITIVE APPROUVEE PAR DECISION DU COMITE NATIONAL DES APPELLATIONS D'ORIGINE RELATIVES AUX VINS ET AUX BOISSONS ALCOOLISEES, ET DES BOISSONS SPIRITUEUSES DE L'INAO EN SES SEANCES DU 09/11/1988, 11/09/2014 ET 25/06/2024

Sources :
- INAO
- Cadastre : DGFIP (2024)

0 100 200 300 400 m

Date de création du plan : 13/09/2024

RÉPUBLIQUE FRANÇAISE
Liberté
Égalité
Fraternité

INSTITUT NATIONAL DE L'ORIGINE ET DE LA QUALITÉ

COMMUNE DE KAYSERSBERG VIGNOBLE - 68162
(section : 7 - feuille : 01)

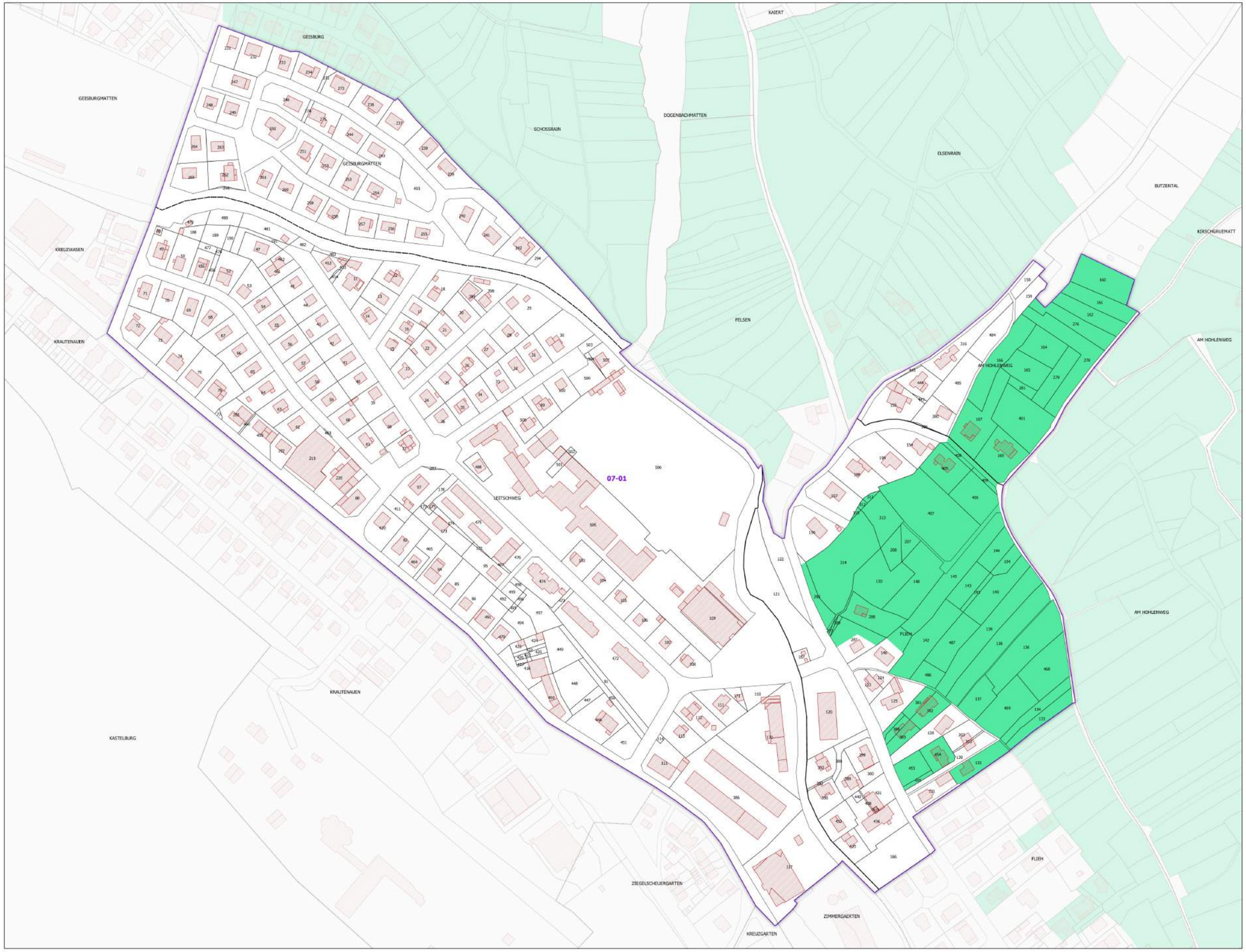

Légende

- Lieux-dits
- Sections cadastrales
- Bâti
- Parcelles
- AOC CRÉMANT D'ALSACE

DELIMITATION DEFINITIVE APPROUVEE PAR DECISION DU COMITE NATIONAL DES APPELLATIONS D'ORIGINE RELATIVES AUX VINS ET AUX BOISSONS ALCOOLISEES, ET DES BOISSONS SPIRITUEUSES DE L'INAO EN SES SEANCES DU 09/11/1988, 11/09/2014 ET 25/06/2024

Sources :
- INAO
- Cadastre : DGFIP (2024)

0 100 200 300 400 m

Date de création du plan : 13/09/2024

RÉPUBLIQUE FRANÇAISE
Liberté
Égalité
Fraternité

INSTITUT NATIONAL DE L'ORIGINE ET DE LA QUALITÉ

COMMUNE DE KAYSERSBERG VIGNOBLE - 68162
(section : 8 - feuille : 01)

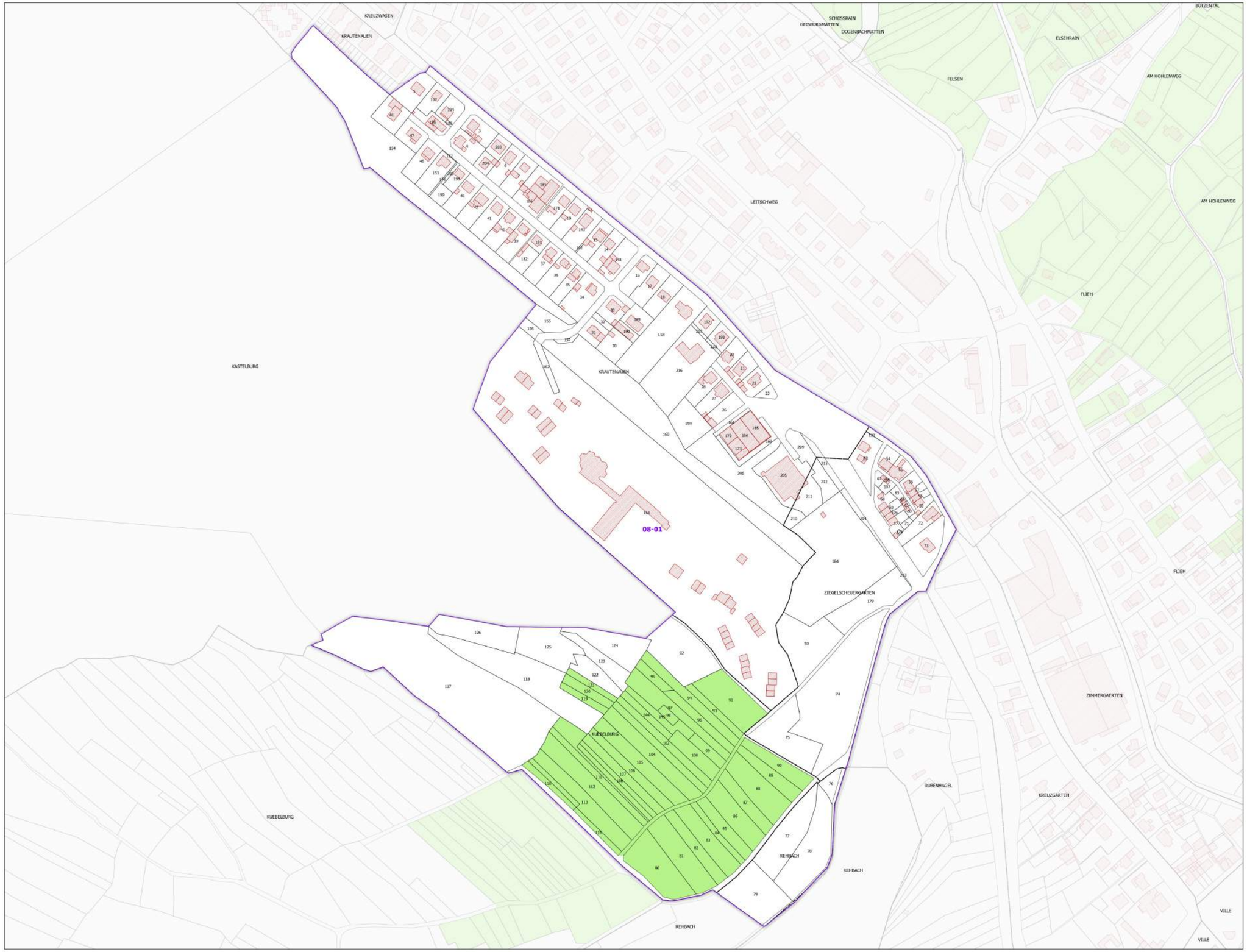

Légende

- Lieux-dits
- Sections cadastrales
- Bâti
- Parcelles

AOC VIN D'ALSACE

- ALSACE

DELIMITATION DEFINITIVE APPROUVEE PAR DECISION DU COMITE NATIONAL DES APPELLATIONS D'ORIGINE RELATIVES AUX VINS ET AUX BOISSONS ALCOOLISEES, ET DES BOISSONS SPIRITUEUSES DE L'INAO EN SES SEANCES DU 09/11/1988, 11/09/2014 ET 25/06/2024

Sources :
- INAO
- Cadastre : DGFIP (2024)

0 100 200 300 400 m

Date de création du plan : 13/09/2024

RÉPUBLIQUE FRANÇAISE
Liberté
Égalité
Fraternité

INSTITUT NATIONAL DE L'ORIGINE ET DE LA QUALITÉ

COMMUNE DE KAYSERSBERG VIGNOBLE - 68162
(section : 8 - feuille : 01)

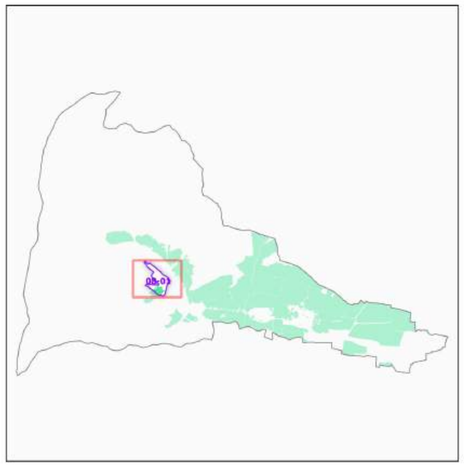

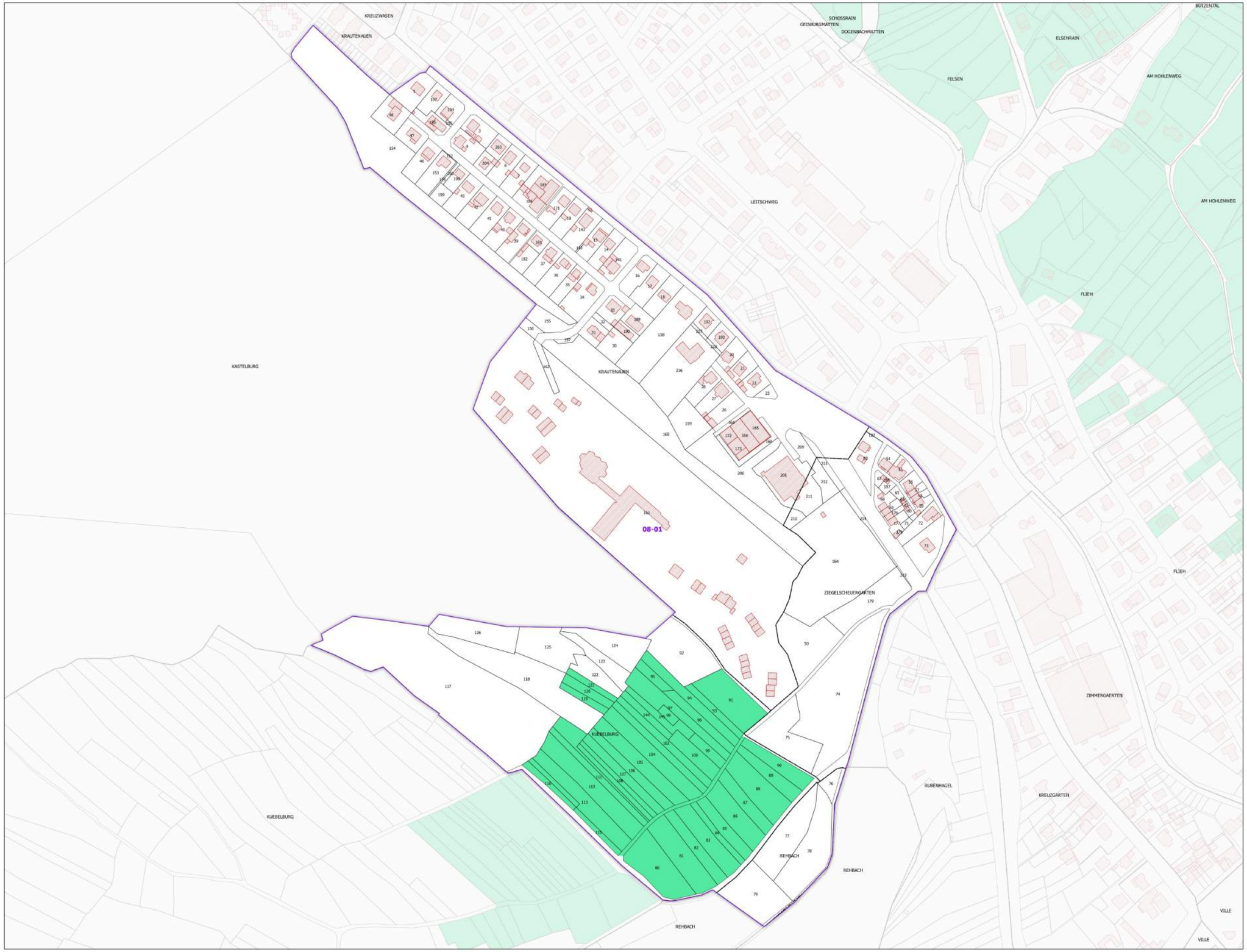

Légende

- Lieux-dits
- Sections cadastrales
- Bâti
- Parcelles
- AOC CRÉMANT D'ALSACE

DELIMITATION DEFINITIVE APPROUVEE PAR DECISION DU COMITE NATIONAL DES APPELLATIONS D'ORIGINE RELATIVES AUX VINS ET AUX BOISSONS ALCOOLISEES, ET DES BOISSONS SPIRITUEUSES DE L'INAO EN SES SEANCES DU 09/11/1988, 11/09/2014 ET 25/06/2024

Sources :
- INAO
- Cadastre : DGFIP (2024)

0 100 200 300 400 m

Date de création du plan : 13/09/2024

RÉPUBLIQUE FRANÇAISE
Liberté
Égalité
Fraternité

INSTITUT NATIONAL DE L'ORIGINE ET DE LA QUALITÉ

COMMUNE DE KAYSERSBERG VIGNOBLE - 68162
(section : 9 - feuille : 01)

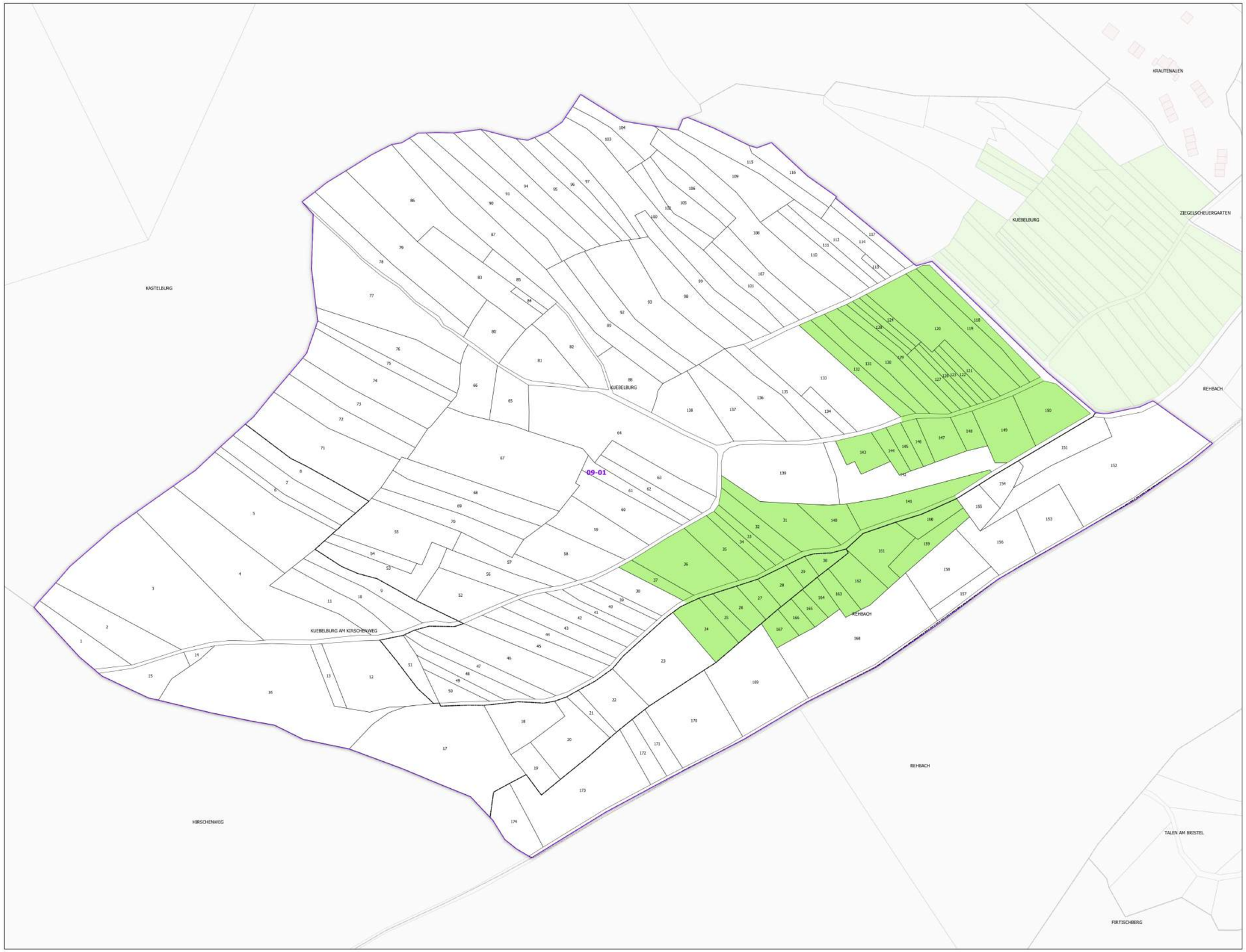

Légende

- Lieux-dits
- Sections cadastrales
- Parcelles

AOC VIN D'ALSACE

- ALSACE

DELIMITATION DEFINITIVE APPROUVEE PAR DECISION DU COMITE NATIONAL DES APPELLATIONS D'ORIGINE RELATIVES AUX VINS ET AUX BOISSONS ALCOOLISEES, ET DES BOISSONS SPIRITUEUSES DE L'INAO EN SES SEANCES DU 09/11/1988, 11/09/2014 ET 25/06/2024

Sources :
- INAO
- Cadastre : DGFIP (2024)

0 100 200 300 400 m

Date de création du plan : 13/09/2024

RÉPUBLIQUE FRANÇAISE
Liberté
Égalité
Fraternité

INSTITUT NATIONAL DE L'ORIGINE ET DE LA QUALITÉ

COMMUNE DE KAYSERSBERG VIGNOBLE - 68162
(section : 9 - feuille : 01)

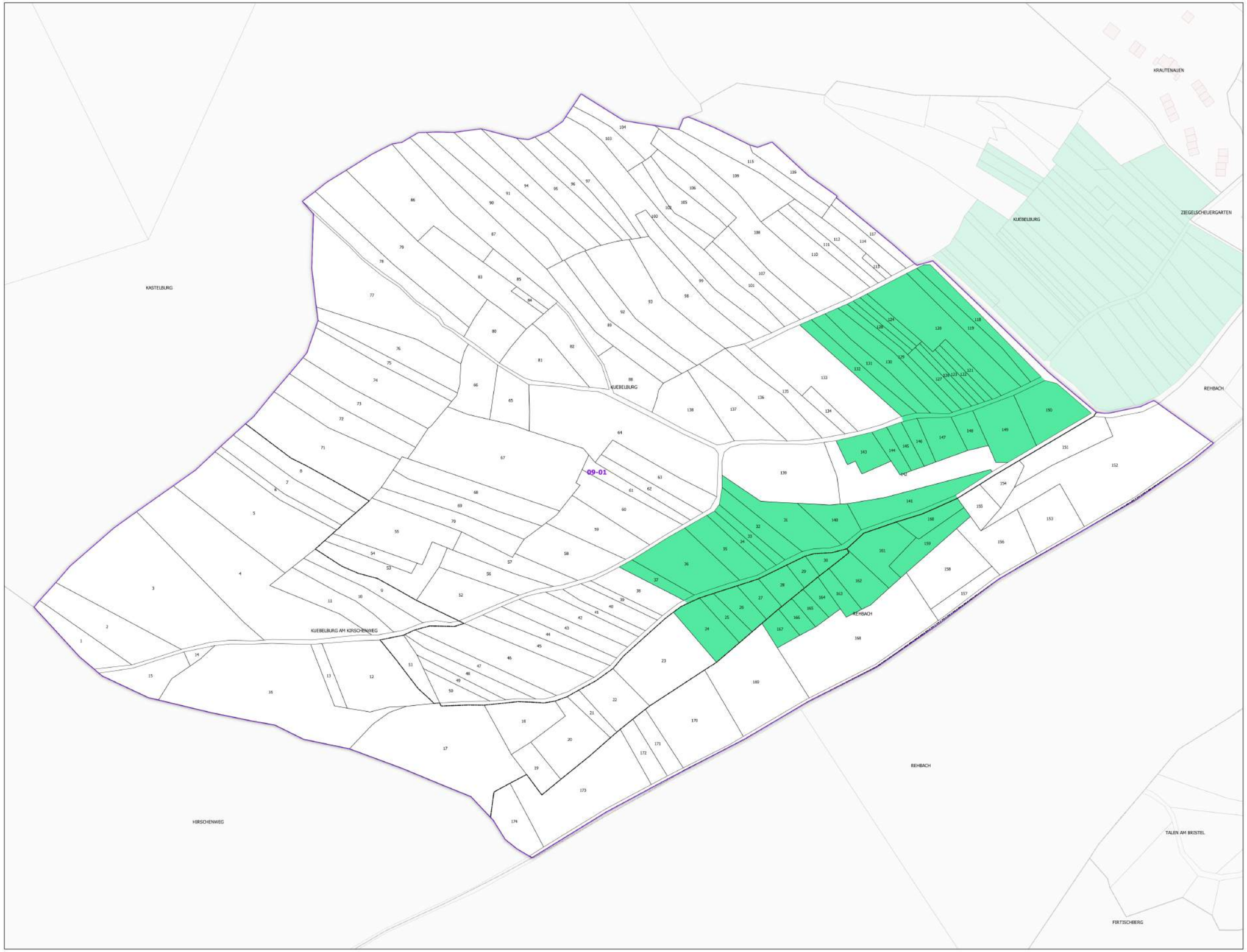

Légende

- Lieux-dits
- Sections cadastrales
- Bâti
- Parcelles
- AOC CRÉMANT D'ALSACE

DELIMITATION DEFINITIVE APPROUVEE PAR DECISION DU COMITE NATIONAL DES APPELLATIONS D'ORIGINE RELATIVES AUX VINS ET AUX BOISSONS ALCOOLISEES, ET DES BOISSONS SPIRITUEUSES DE L'INAO EN SES SEANCES DU 09/11/1988, 11/09/2014 ET 25/06/2024

Sources :
- INAO
- Cadastre : DGFIP (2024)

0 100 200 300 400 m

Date de création du plan : 13/09/2024

RÉPUBLIQUE FRANÇAISE
Liberté
Égalité
Fraternité

INSTITUT NATIONAL DE L'ORIGINE ET DE LA QUALITÉ

COMMUNE DE KAYSERSBERG VIGNOBLE - 68162
(section : 11)

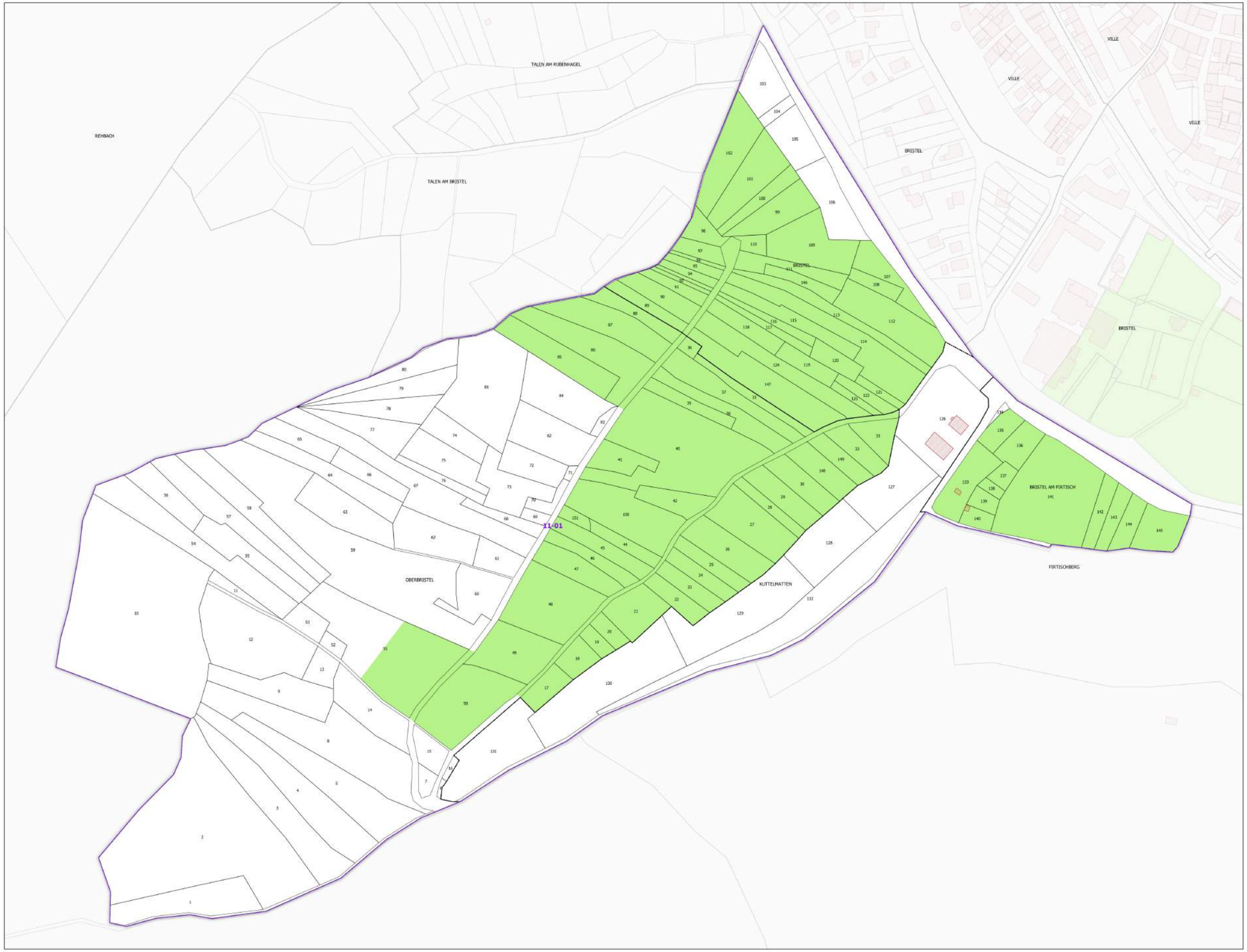

Légende

- Lieux-dits
- Sections cadastrales
- Bâti
- Parcelles

AOC VIN D'ALSACE

- ALSACE

DELIMITATION DEFINITIVE APPROUVEE PAR DECISION DU COMITE NATIONAL DES APPELLATIONS D'ORIGINE RELATIVES AUX VINS ET AUX BOISSONS ALCOOLISEES, ET DES BOISSONS SPIRITUEUSES DE L'INAO EN SES SEANCES DU 09/11/1988, 11/09/2014 ET 25/06/2024

Sources :
- INAO
- Cadastre : DGFIP (2024)

0 100 200 300 400 m

Date de création du plan : 13/09/2024

RÉPUBLIQUE FRANÇAISE
Liberté
Égalité
Fraternité

INSTITUT NATIONAL DE L'ORIGINE ET DE LA QUALITÉ

COMMUNE DE KAYSERSBERG VIGNOBLE - 68162
(section : 11)

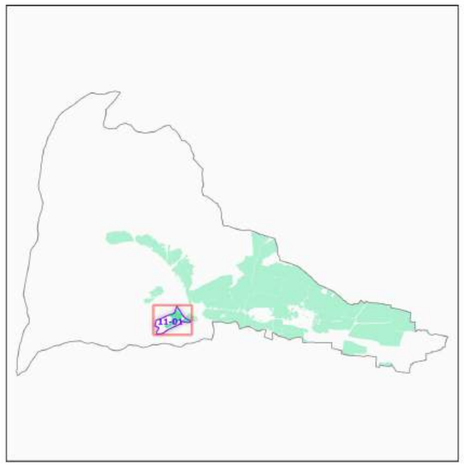

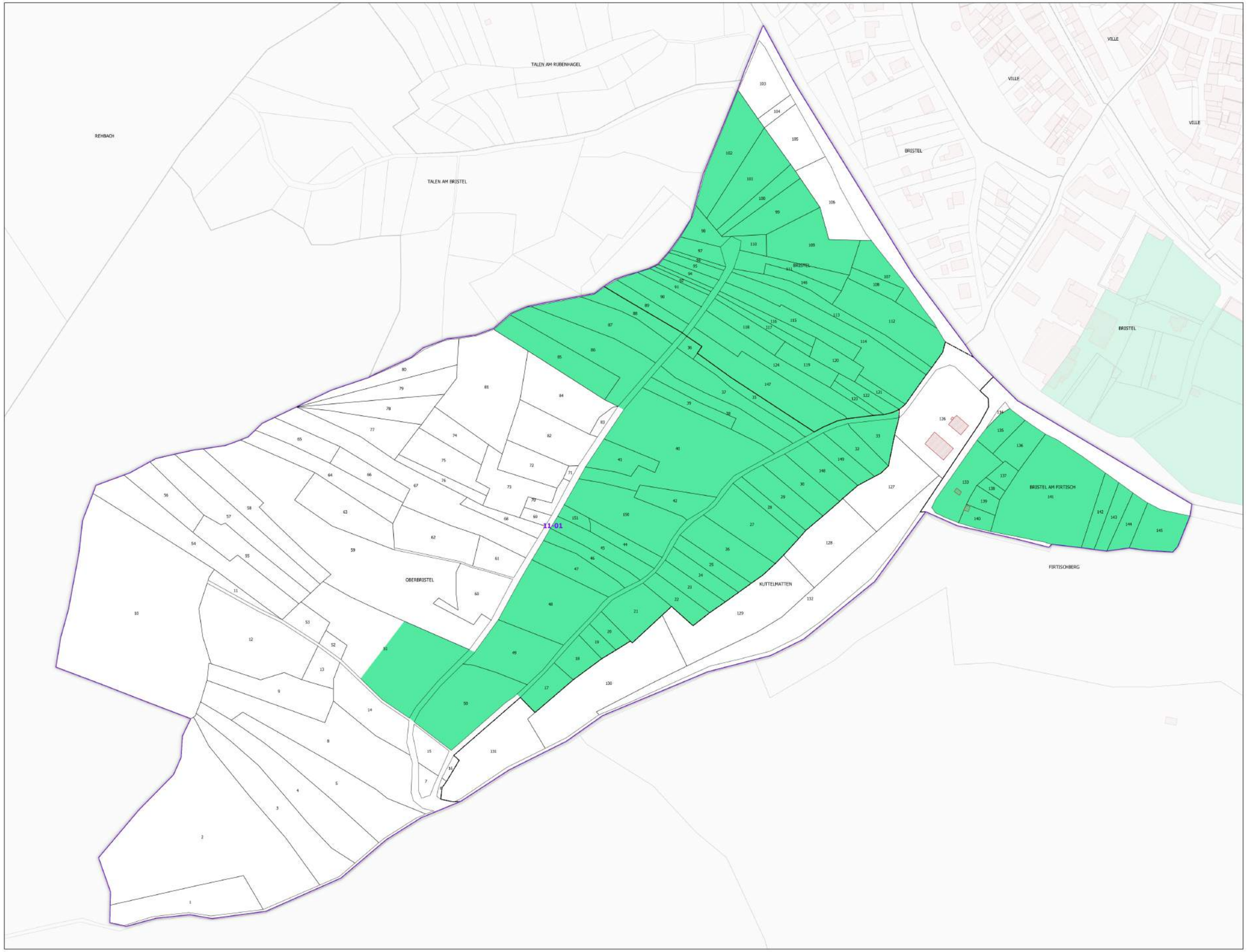

Légende

- Lieux-dits
- Sections cadastrales
- Bâti
- Parcelles
- AOC CRÉMANT D'ALSACE

DELIMITATION DEFINITIVE APPROUVEE PAR DECISION DU COMITE NATIONAL DES APPELLATIONS D'ORIGINE RELATIVES AUX VINS ET AUX BOISSONS ALCOOLISEES, ET DES BOISSONS SPIRITUEUSES DE L'INAO EN SES SEANCES DU 09/11/1988, 11/09/2014 ET 25/06/2024

Sources :
- INAO
- Cadastre : DGFIP (2024)

0 100 200 300 400 m

Date de création du plan : 13/09/2024

RÉPUBLIQUE FRANÇAISE
Liberté
Égalité
Fraternité

INSTITUT NATIONAL DE L'ORIGINE ET DE LA QUALITÉ

COMMUNE DE KAYSERSBERG VIGNOBLE - 68162
(section : 12)

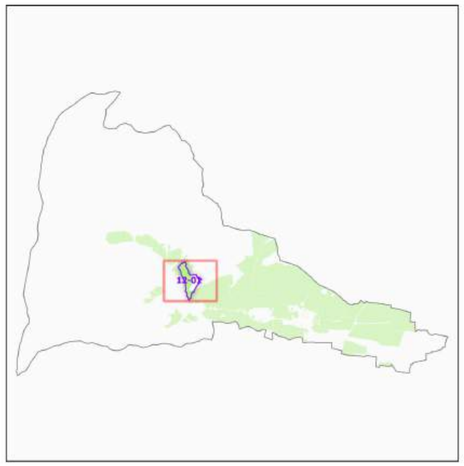

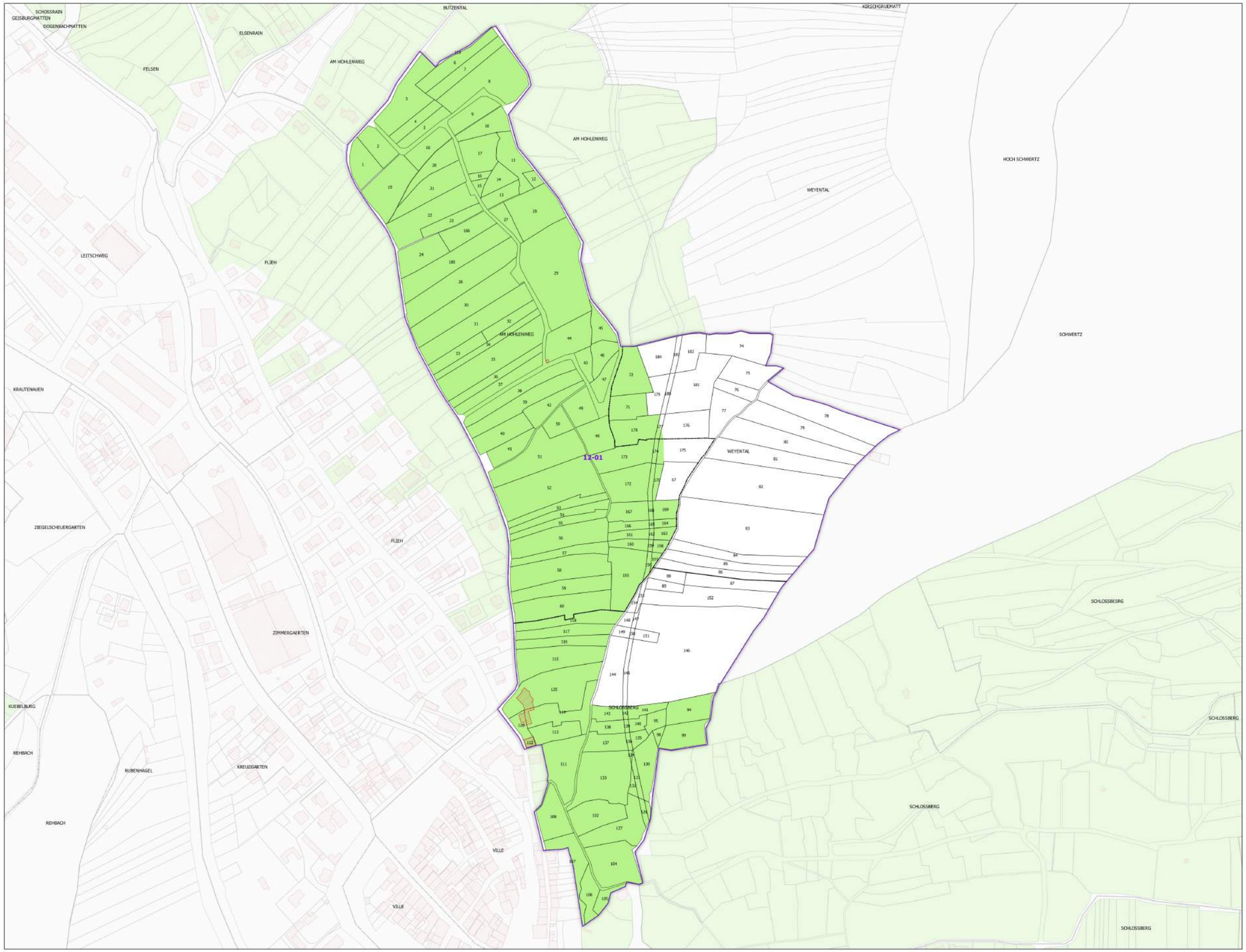

Légende

- Lieux-dits
- Sections cadastrales
- Bâti
- Parcelles

AOC VIN D'ALSACE

- ALSACE

DELIMITATION DEFINITIVE APPROUVEE PAR DECISION DU COMITE NATIONAL DES APPELLATIONS D'ORIGINE RELATIVES AUX VINS ET AUX BOISSONS ALCOOLISEES, ET DES BOISSONS SPIRITUEUSES DE L'INAO EN SES SEANCES DU 09/11/1988, 11/09/2014 ET 25/06/2024

0 100 200 300 400 m

Sources :
- INAO
- Cadastre : DGFIP (2024)

Date de création du plan : 13/09/2024

RÉPUBLIQUE FRANÇAISE
Liberté
Égalité
Fraternité

INSTITUT NATIONAL DE L'ORIGINE ET DE LA QUALITÉ

COMMUNE DE KAYSERSBERG VIGNOBLE - 68162
(section : 12)

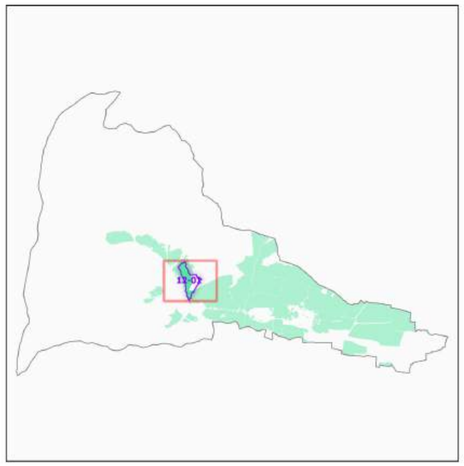

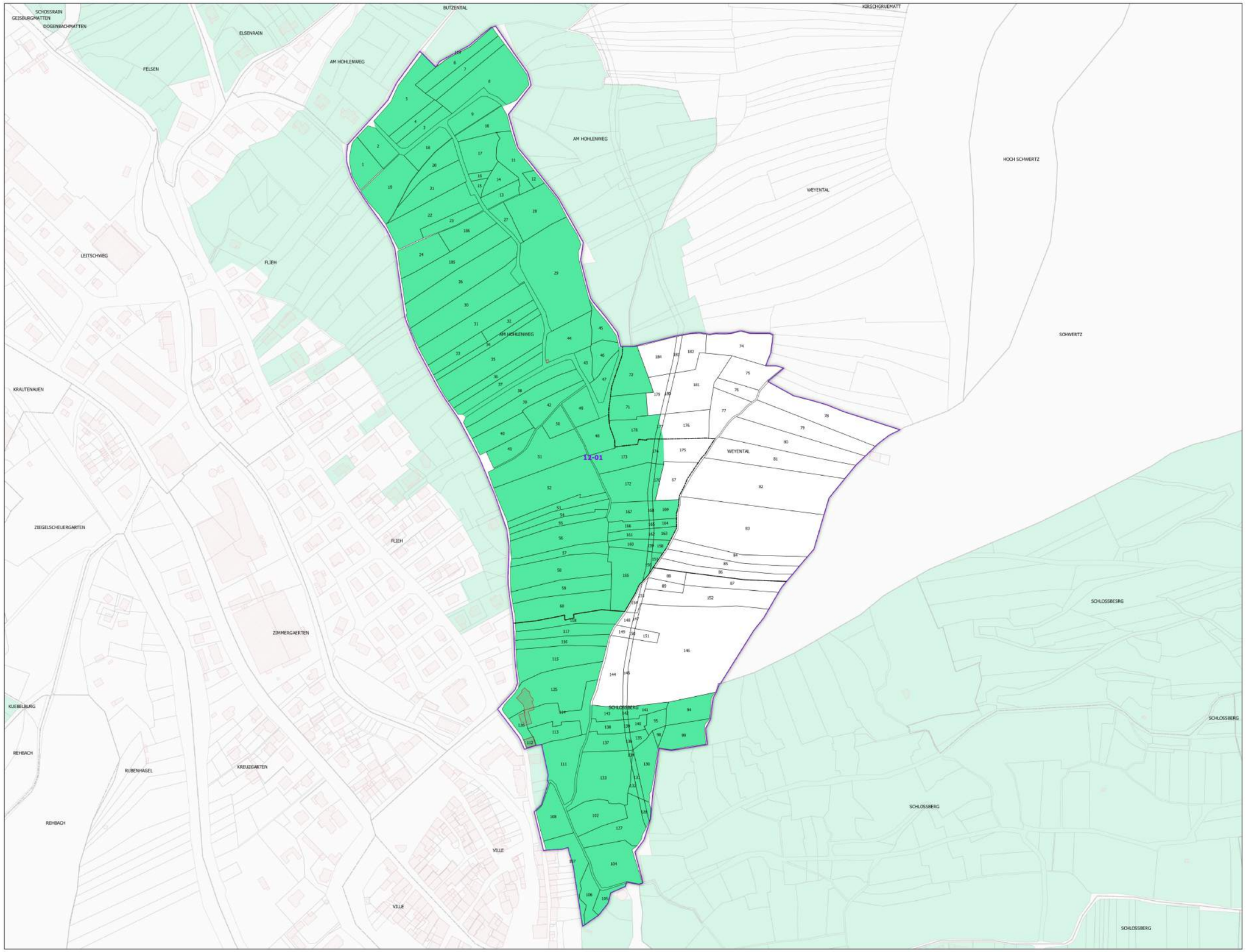

Légende

- Lieux-dits
- Sections cadastrales
- Bâti
- Parcelles
- AOC CRÉMANT D'ALSACE

DELIMITATION DEFINITIVE APPROUVEE PAR DECISION DU COMITE NATIONAL DES APPELLATIONS D'ORIGINE RELATIVES AUX VINS ET AUX BOISSONS ALCOOLISEES, ET DES BOISSONS SPIRITUEUSES DE L'INAO EN SES SEANCES DU 09/11/1988, 11/09/2014 ET 25/06/2024

0 100 200 300 400 m

Sources :
- INAO
- Cadastre : DGFIP (2024)

Date de création du plan : 13/09/2024

RÉPUBLIQUE FRANÇAISE
Liberté
Égalité
Fraternité

INSTITUT NATIONAL DE L'ORIGINE ET DE LA QUALITÉ

COMMUNE DE KAYSERSBERG VIGNOBLE - 68162
(section : 13)

N
W E
S

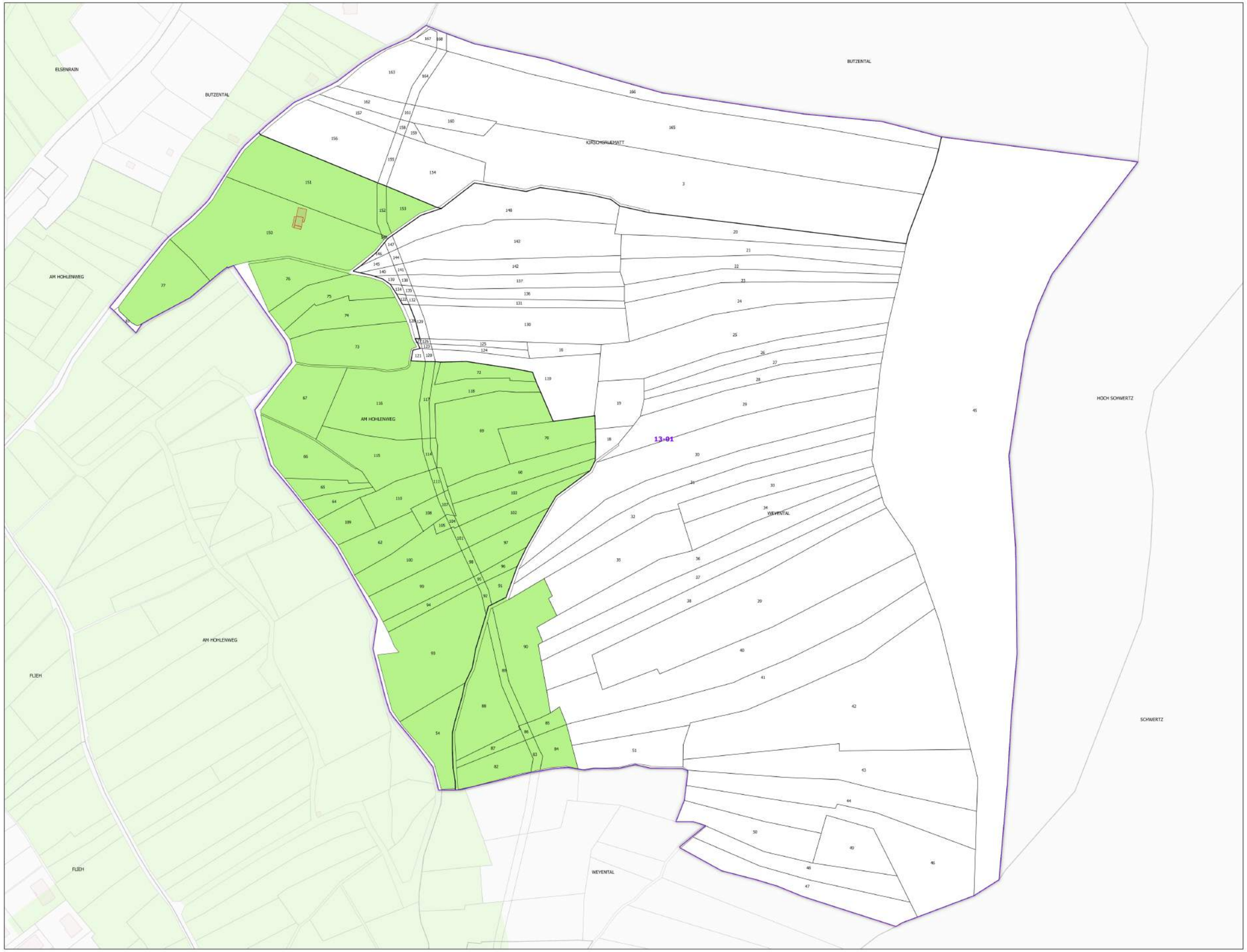

Légende

- Lieux-dits
- Sections cadastrales
- Bâti
- Parcelles

AOC VIN D'ALSACE

- ALSACE

DELIMITATION DEFINITIVE APPROUVEE PAR DECISION DU COMITE NATIONAL DES APPELLATIONS D'ORIGINE RELATIVES AUX VINS ET AUX BOISSONS ALCOOLISEES, ET DES BOISSONS SPIRITUEUSES DE L'INAO EN SES SEANCES DU 09/11/1988, 11/09/2014 ET 25/06/2024

Sources :
- INAO
- Cadastre : DGFIP (2024)

0 100 200 300 400 m

Date de création du plan : 13/09/2024

RÉPUBLIQUE FRANÇAISE
Liberté
Égalité
Fraternité

INSTITUT NATIONAL DE L'ORIGINE ET DE LA QUALITÉ

COMMUNE DE KAYSERSBERG VIGNOBLE - 68162
(section : 13)

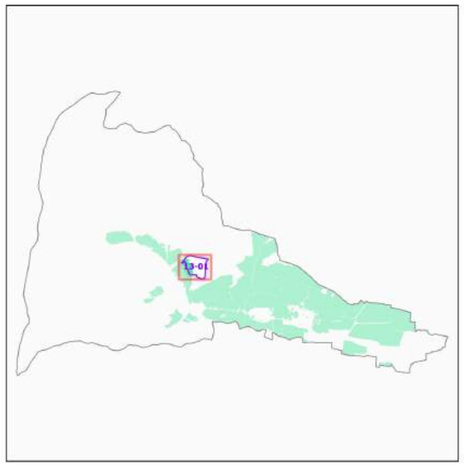

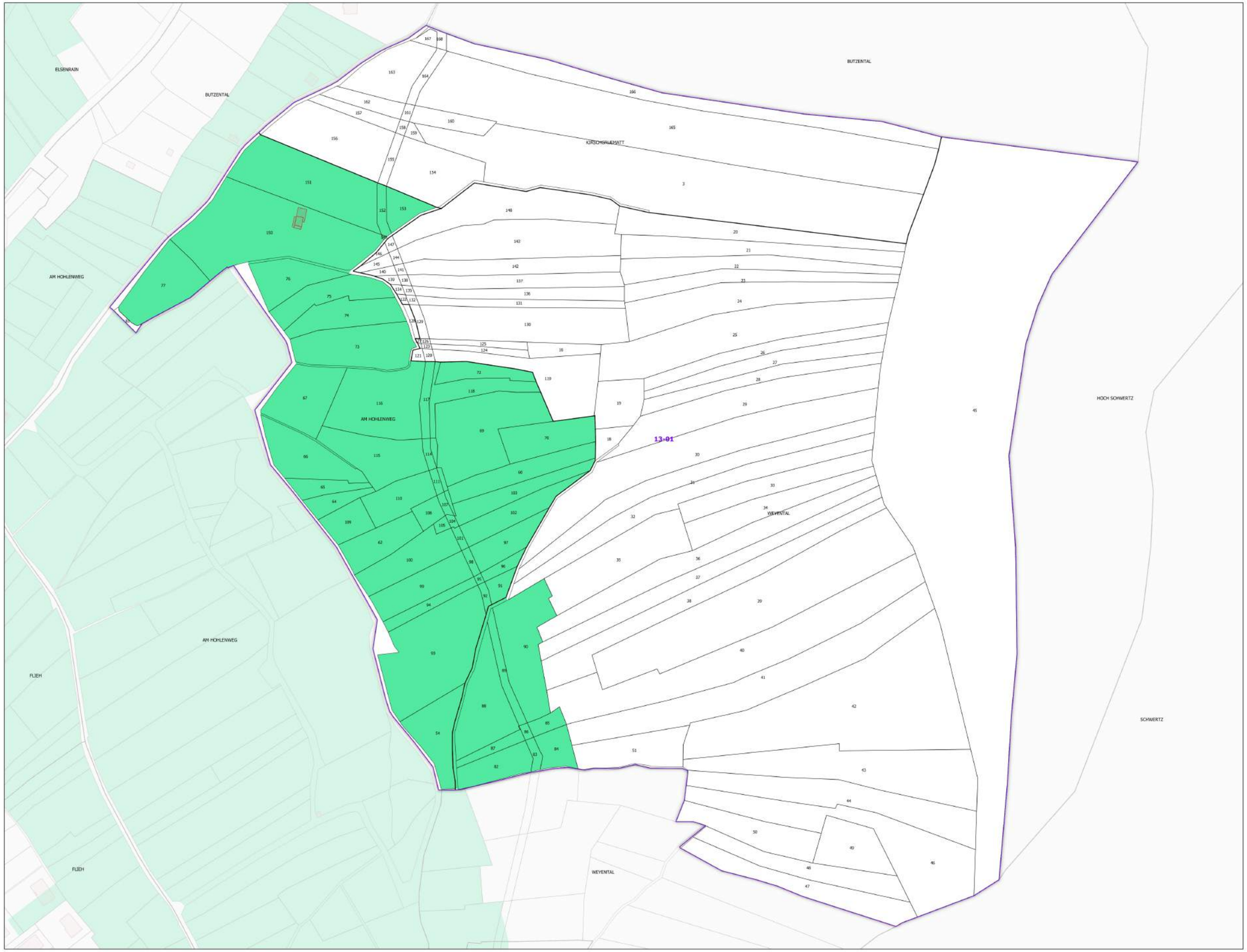

Légende

- Lieux-dits
- Sections cadastrales
- Bâti
- Parcelles
- AOC CRÉMANT D'ALSACE

DELIMITATION DEFINITIVE APPROUVEE PAR DECISION DU COMITE NATIONAL DES APPELLATIONS D'ORIGINE RELATIVES AUX VINS ET AUX BOISSONS ALCOOLISEES, ET DES BOISSONS SPIRITUEUSES DE L'INAO EN SES SEANCES DU 09/11/1988, 11/09/2014 ET 25/06/2024

Sources :
- INAO
- Cadastre : DGFIP (2024)

0 100 200 300 400 m

Date de création du plan : 13/09/2024

RÉPUBLIQUE FRANÇAISE
Liberté
Égalité
Fraternité

INSTITUT NATIONAL DE L'ORIGINE ET DE LA QUALITÉ

COMMUNE DE KAYSERSBERG VIGNOBLE - 68162
(section : 14)

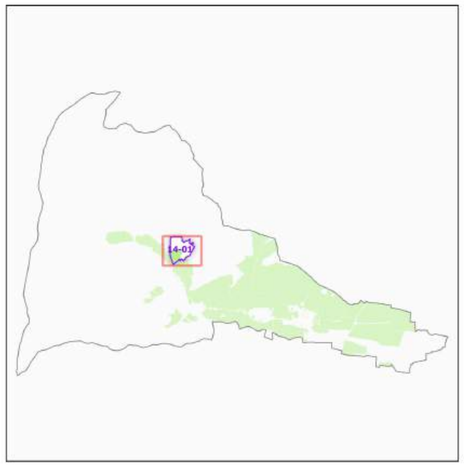

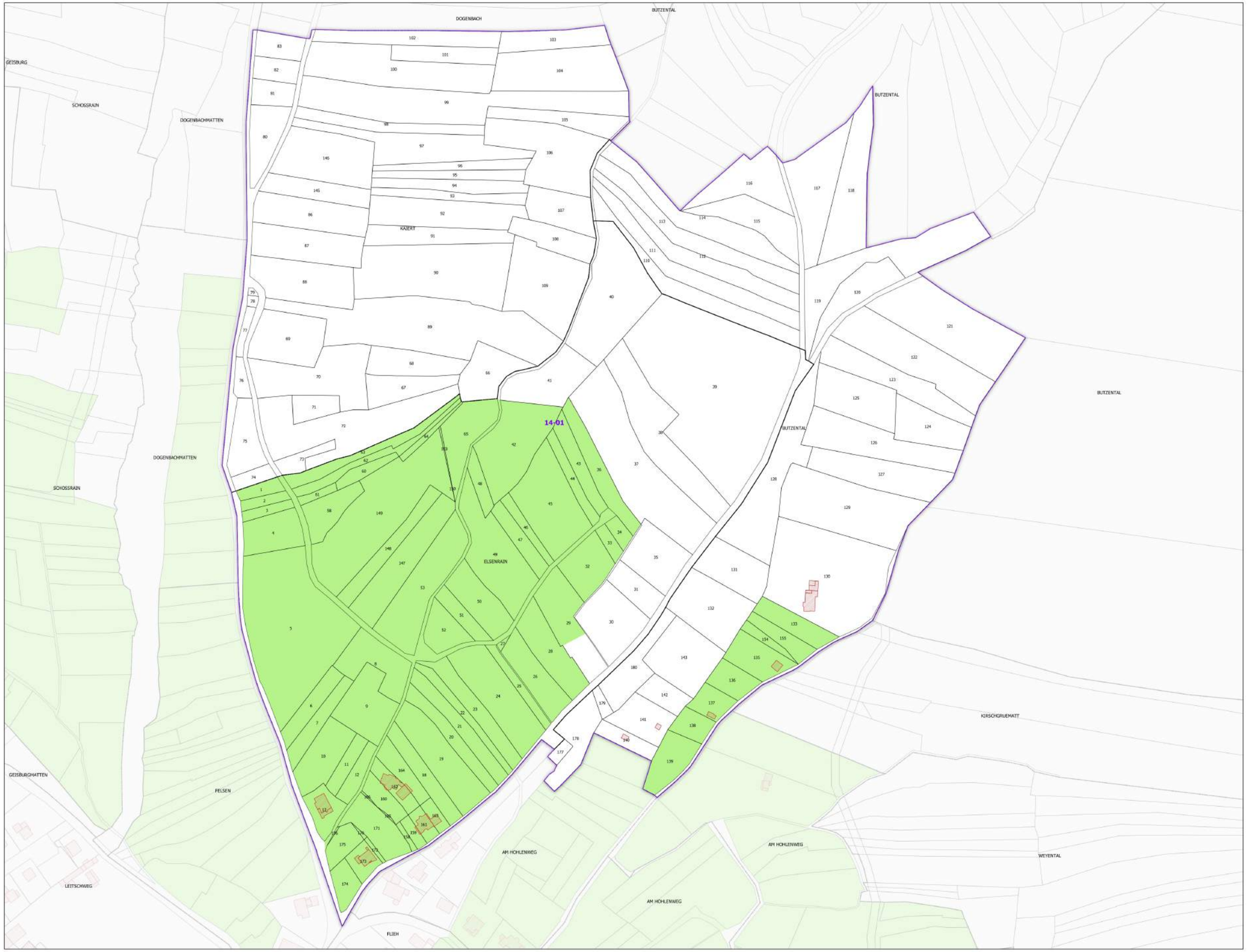

Légende

- Lieux-dits
- Sections cadastrales
- Bâti
- Parcelles

AOC VIN D'ALSACE

- ALSACE

DELIMITATION DEFINITIVE APPROUVEE PAR DECISION DU COMITE NATIONAL DES APPELLATIONS D'ORIGINE RELATIVES AUX VINS ET AUX BOISSONS ALCOOLISEES, ET DES BOISSONS SPIRITUEUSES DE L'INAO EN SES SEANCES DU 09/11/1988, 11/09/2014 ET 25/06/2024

Sources :
- INAO
- Cadastre : DGFIP (2024)

0 100 200 300 400 m

Date de création du plan : 13/09/2024

RÉPUBLIQUE FRANÇAISE
Liberté
Égalité
Fraternité

INSTITUT NATIONAL DE L'ORIGINE ET DE LA QUALITÉ

COMMUNE DE KAYSERSBERG VIGNOBLE - 68162
(section : 14)

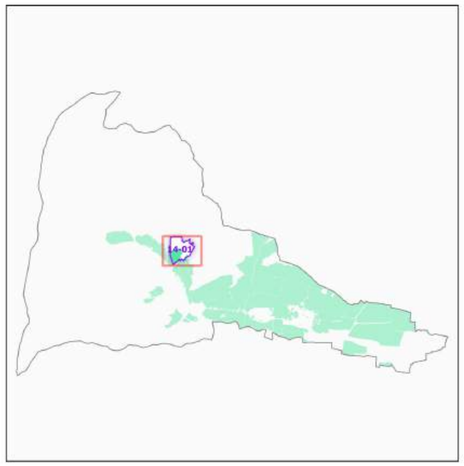

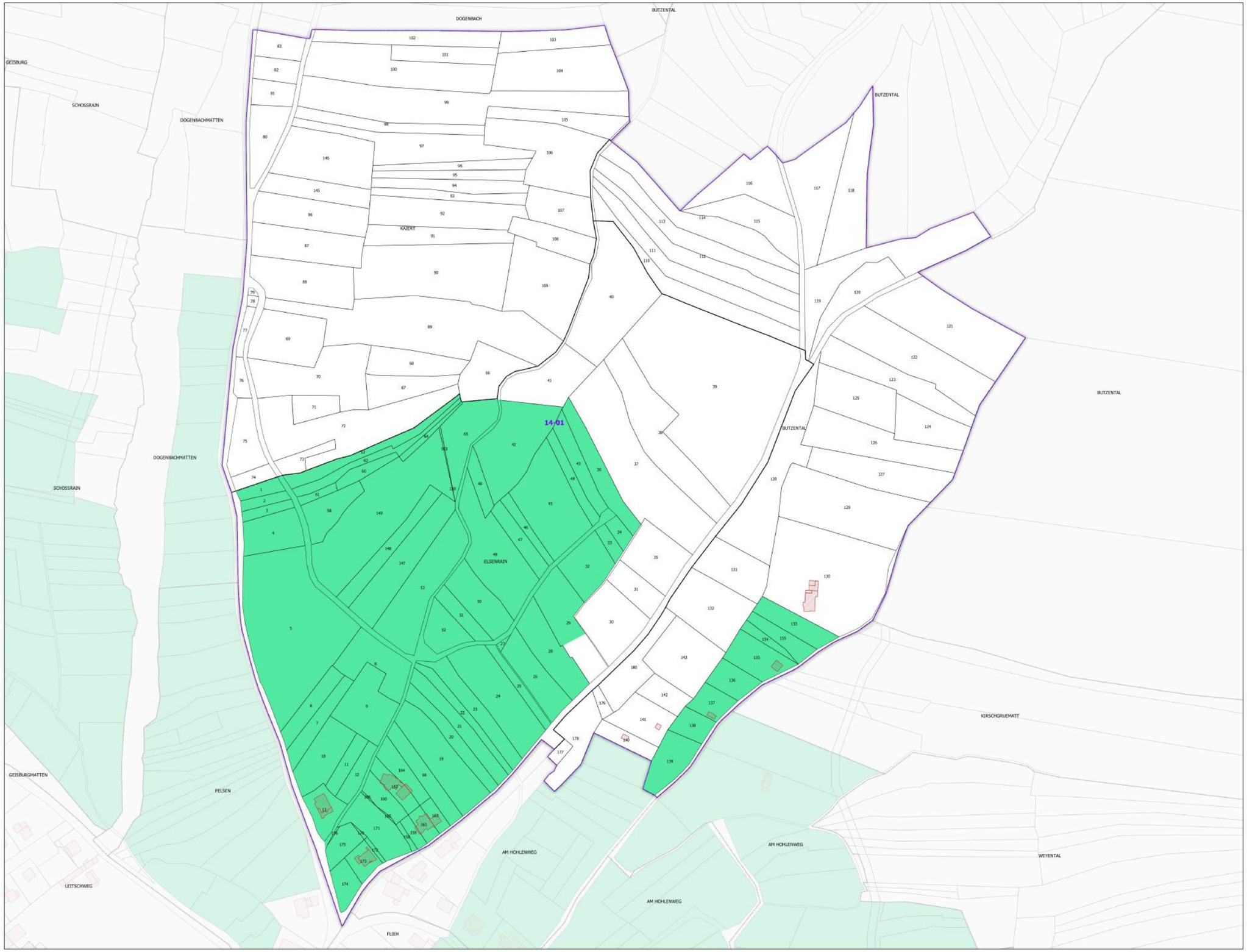

Légende

- Lieux-dits
- Sections cadastrales
- Bâti
- Parcelles
- AOC CRÉMANT D'ALSACE

DELIMITATION DEFINITIVE APPROUVEE PAR DECISION DU COMITE NATIONAL DES APPELLATIONS D'ORIGINE RELATIVES AUX VINS ET AUX BOISSONS ALCOOLISEES, ET DES BOISSONS SPIRITUEUSES DE L'INAO EN SES SEANCES DU 09/11/1988, 11/09/2014 ET 25/06/2024

Sources :
- INAO
- Cadastre : DGFIP (2024)

0 100 200 300 400 m

Date de création du plan : 13/09/2024

RÉPUBLIQUE FRANÇAISE
Liberté
Égalité
Fraternité

INSTITUT NATIONAL DE L'ORIGINE ET DE LA QUALITÉ

COMMUNE DE KAYSERSBERG VIGNOBLE - 68162
(section : 17)

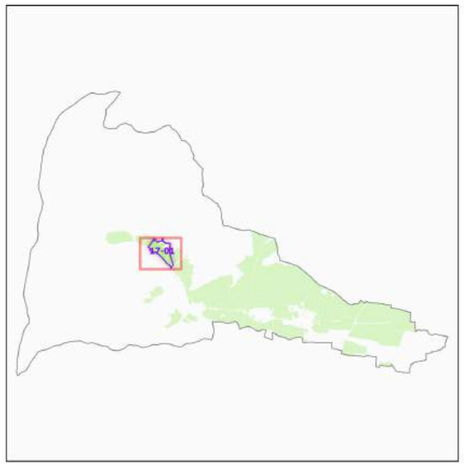

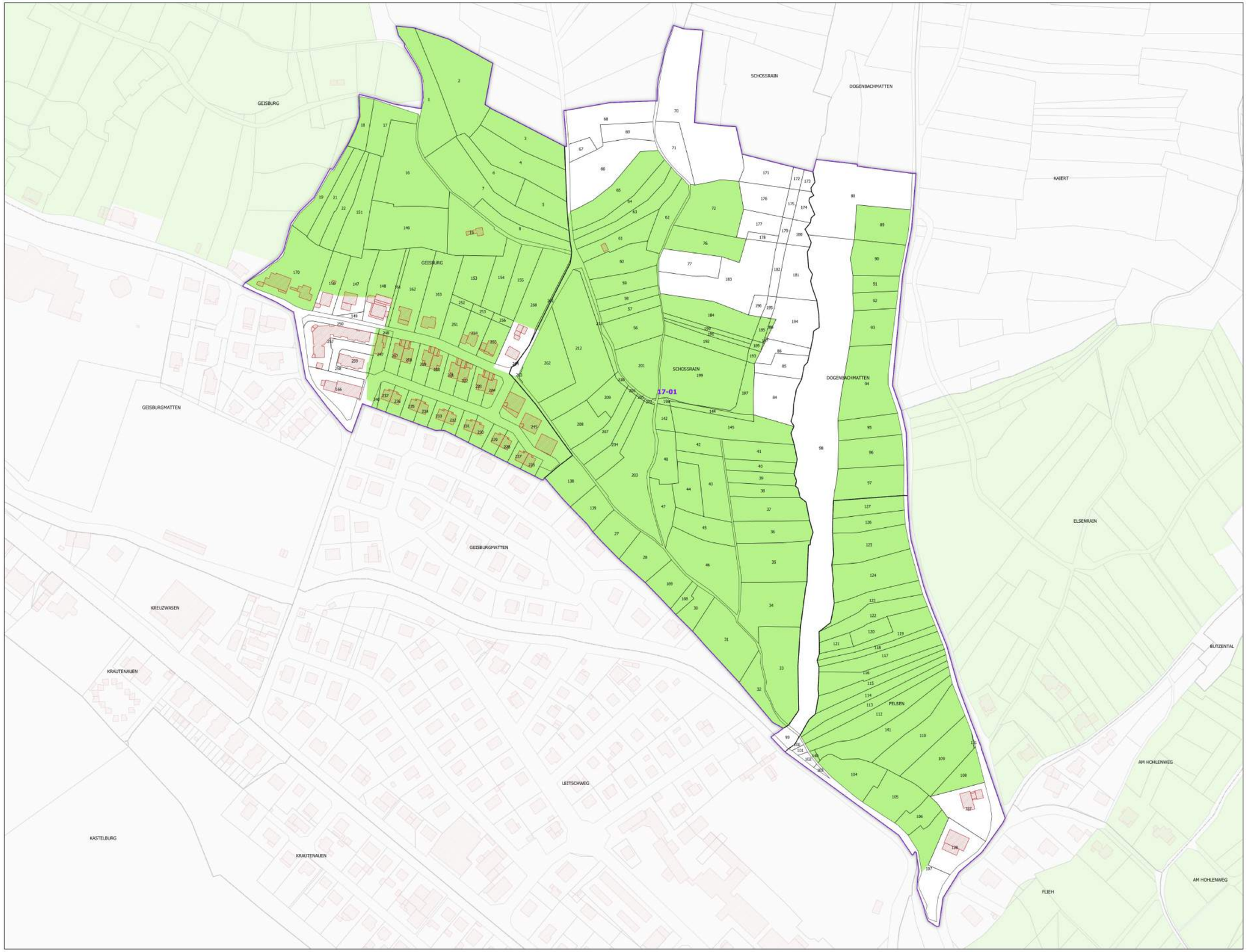

Légende

- Lieux-dits
- Sections cadastrales
- Bâti
- Parcelles

AOC VIN D'ALSACE

- ALSACE

DELIMITATION DEFINITIVE APPROUVEE PAR DECISION DU COMITE NATIONAL DES APPELLATIONS D'ORIGINE RELATIVES AUX VINS ET AUX BOISSONS ALCOOLISEES, ET DES BOISSONS SPIRITUEUSES DE L'INAO EN SES SEANCES DU 09/11/1988, 11/09/2014 ET 25/06/2024

Sources :
- INAO
- Cadastre : DGFIP (2024)

0 100 200 300 400 m

Date de création du plan : 13/09/2024

RÉPUBLIQUE FRANÇAISE
Liberté
Égalité
Fraternité

INSTITUT NATIONAL DE L'ORIGINE ET DE LA QUALITÉ

COMMUNE DE KAYSERSBERG VIGNOBLE - 68162
(section : 17)

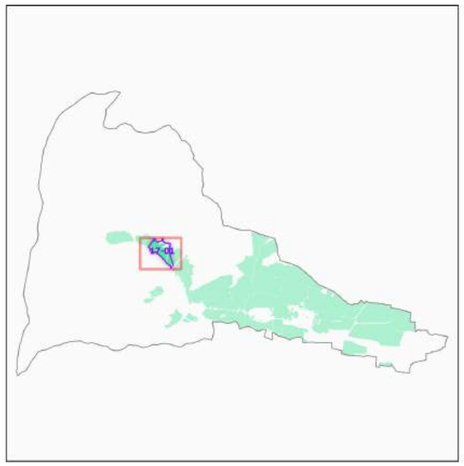

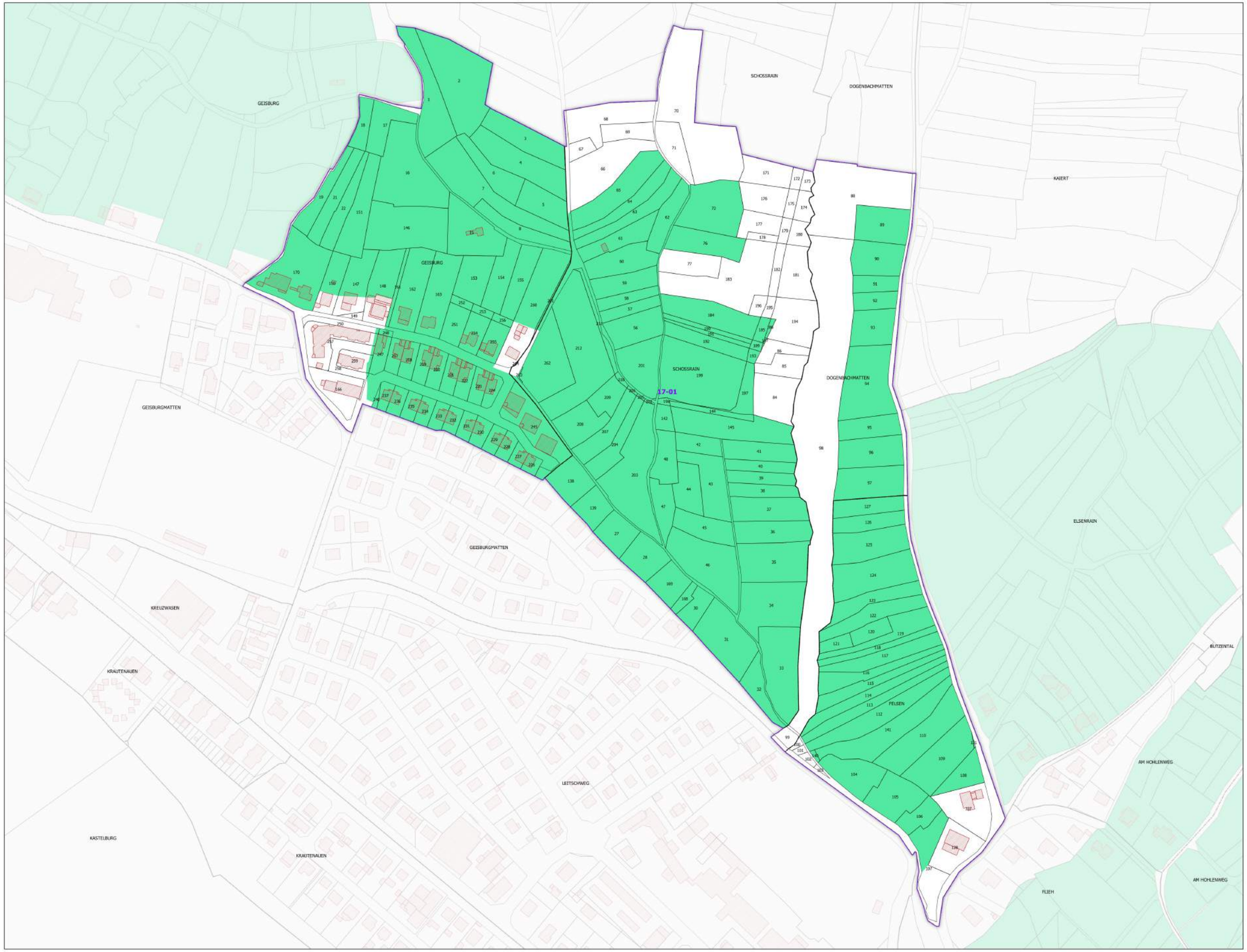

Légende

- Lieux-dits
- Sections cadastrales
- Bâti
- Parcelles
- AOC CRÉMANT D'ALSACE

DELIMITATION DEFINITIVE APPROUVEE PAR DECISION DU COMITE NATIONAL DES APPELLATIONS D'ORIGINE RELATIVES AUX VINS ET AUX BOISSONS ALCOOLISEES, ET DES BOISSONS SPIRITUEUSES DE L'INAO EN SES SEANCES DU 09/11/1988, 11/09/2014 ET 25/06/2024

Sources :
- INAO
- Cadastre : DGFIP (2024)

0 100 200 300 400 m

Date de création du plan : 13/09/2024

RÉPUBLIQUE FRANÇAISE
Liberté
Égalité
Fraternité

INSTITUT NATIONAL DE L'ORIGINE ET DE LA QUALITÉ

COMMUNE DE KAYSERSBERG VIGNOBLE - 68162
(section : 18)

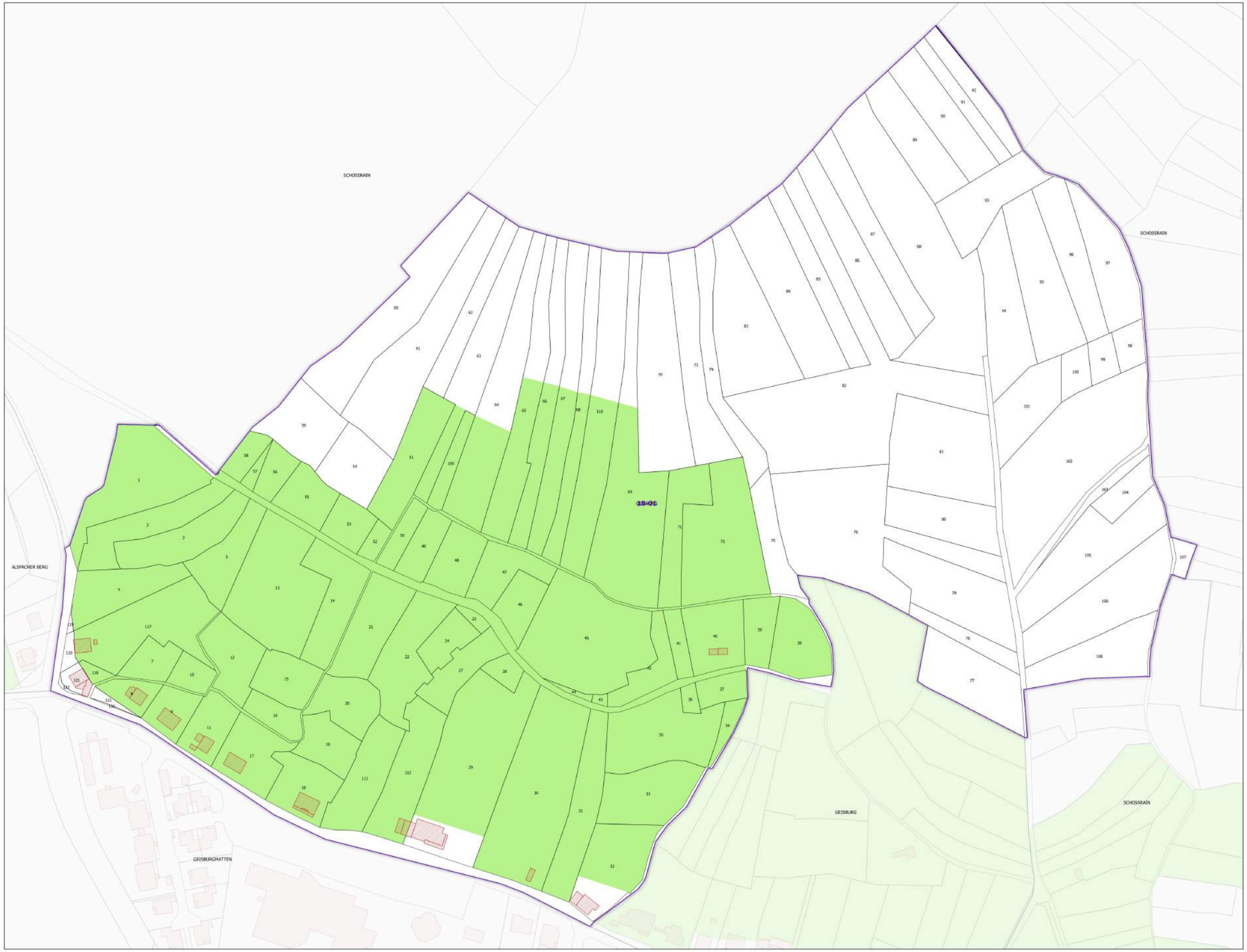

Légende

- Lieux-dits
- Sections cadastrales
- Bâti
- Parcelles

AOC VIN D'ALSACE

- ALSACE

DELIMITATION DEFINITIVE APPROUVEE PAR DECISION DU COMITE NATIONAL DES APPELLATIONS D'ORIGINE RELATIVES AUX VINS ET AUX BOISSONS ALCOOLISEES, ET DES BOISSONS SPIRITUEUSES DE L'INAO EN SES SEANCES DU 09/11/1988, 11/09/2014 ET 25/06/2024

Sources :
- INAO
- Cadastre : DGFIP (2024)

0 100 200 300 400 m

Date de création du plan : 13/09/2024

RÉPUBLIQUE FRANÇAISE
Liberté
Égalité
Fraternité

INSTITUT NATIONAL DE L'ORIGINE ET DE LA QUALITÉ

COMMUNE DE KAYSERSBERG VIGNOBLE - 68162
(section : 18)

N
W E
S

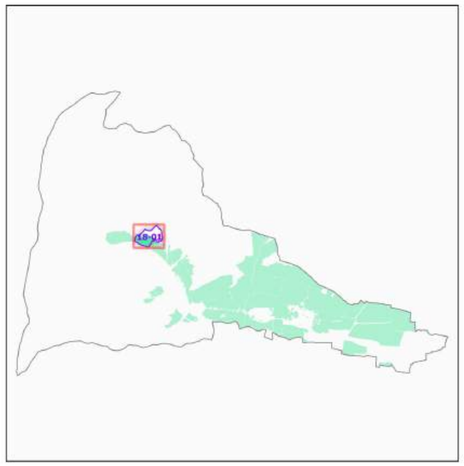

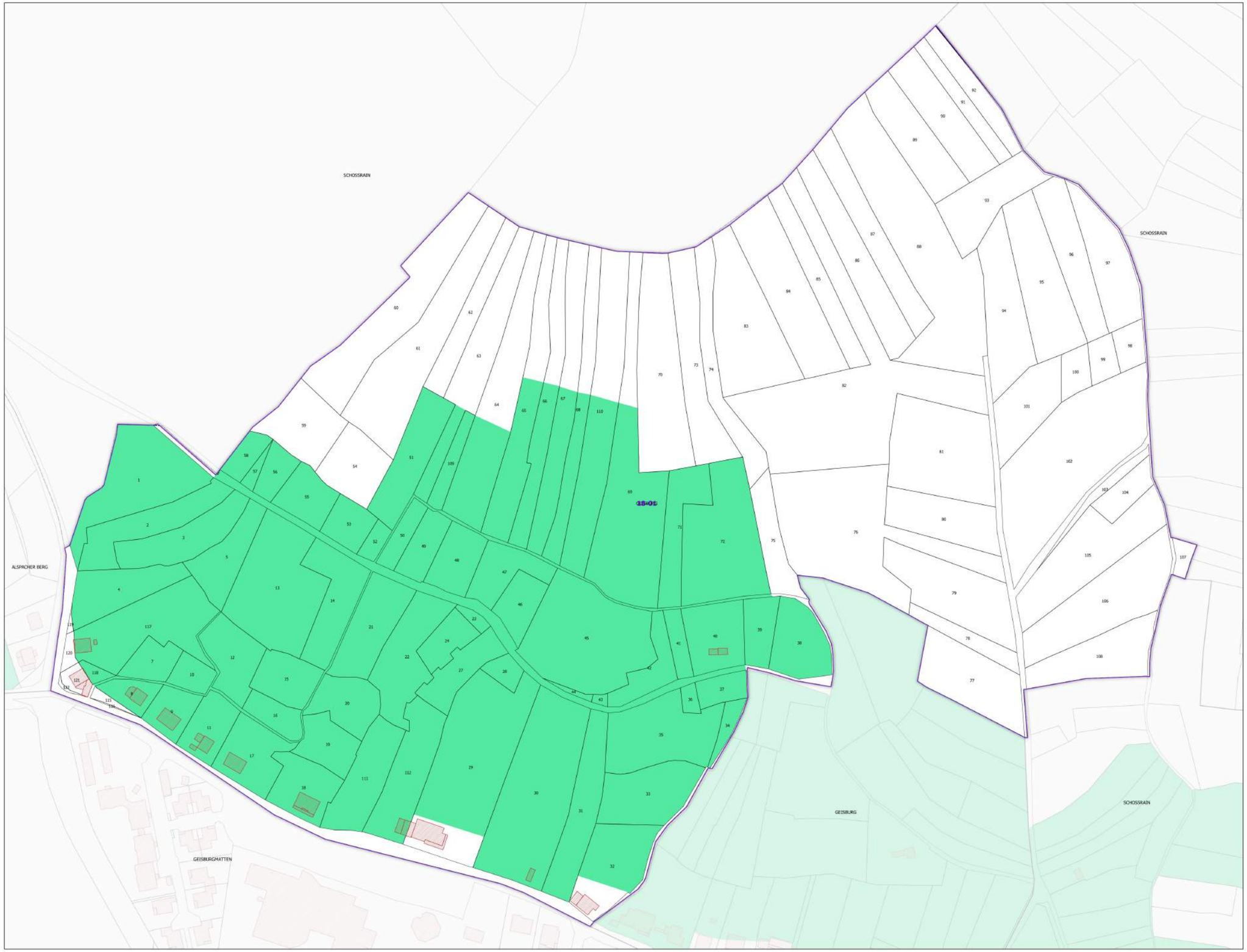

Légende

- Lieux-dits
- Sections cadastrales
- Bâti
- Parcelles
- AOC CRÉMANT D'ALSACE

DELIMITATION DEFINITIVE APPROUVEE PAR DECISION DU COMITE NATIONAL DES APPELLATIONS D'ORIGINE RELATIVES AUX VINS ET AUX BOISSONS ALCOOLISEES, ET DES BOISSONS SPIRITUEUSES DE L'INAO EN SES SEANCES DU 09/11/1988, 11/09/2014 ET 25/06/2024

Sources :
- INAO
- Cadastre : DGFIP (2024)

0 100 200 300 400 m

Date de création du plan : 13/09/2024

RÉPUBLIQUE FRANÇAISE
Liberté
Égalité
Fraternité

INSTITUT NATIONAL DE L'ORIGINE ET DE LA QUALITÉ

COMMUNE DE KAYSERSBERG VIGNOBLE - 68162
(section : 19)

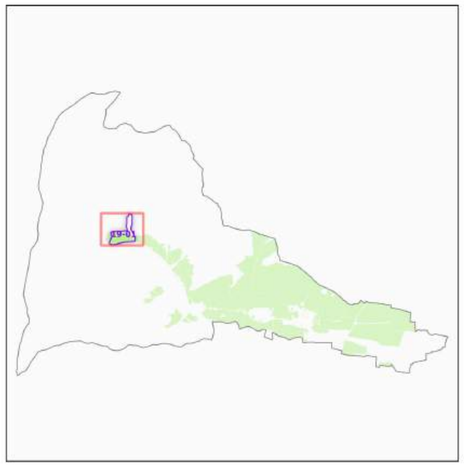

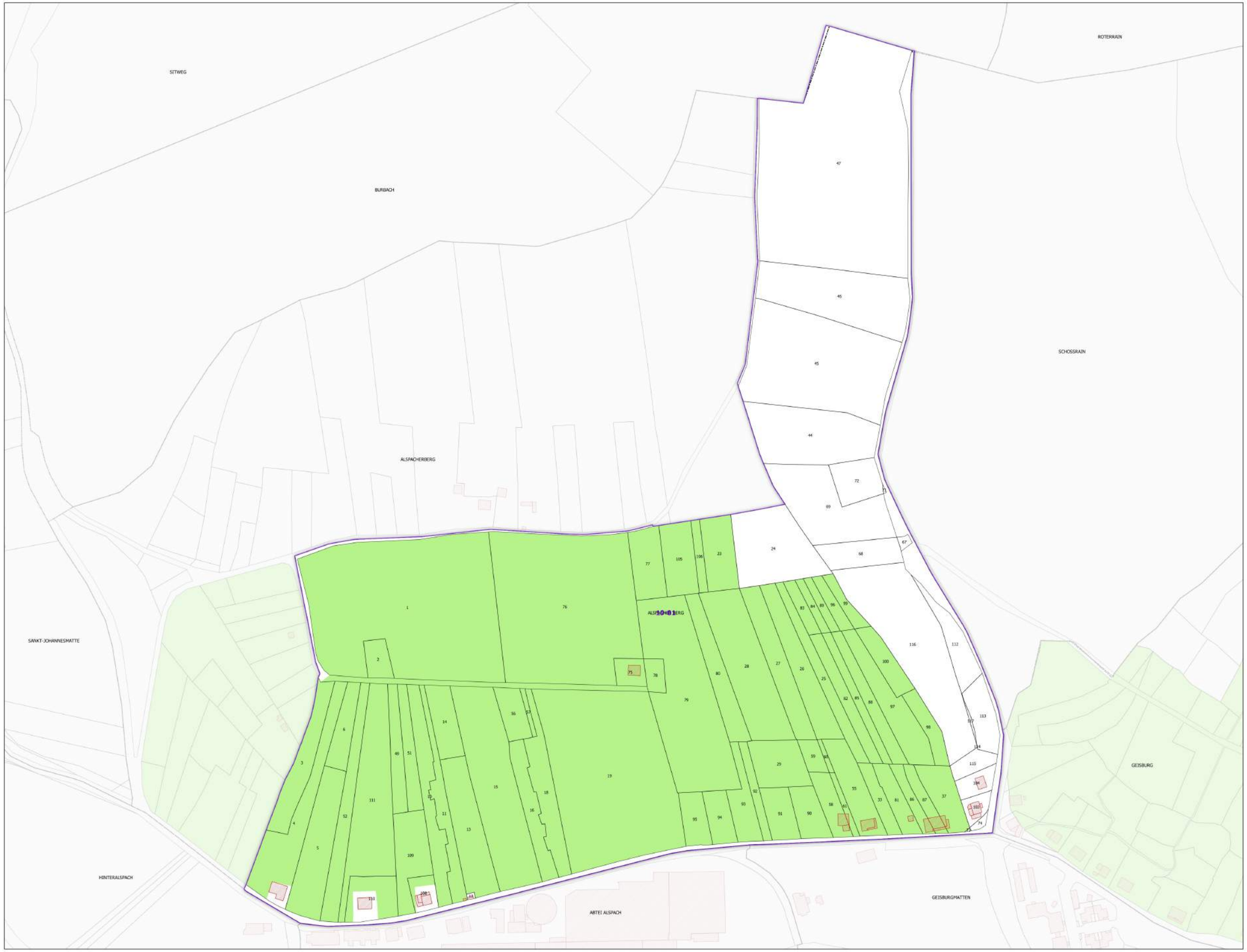

Légende

- Lieux-dits
- Sections cadastrales
- Bâti
- Parcelles

AOC VIN D'ALSACE

- ALSACE

DELIMITATION DEFINITIVE APPROUVEE PAR DECISION DU COMITE NATIONAL DES APPELLATIONS D'ORIGINE RELATIVES AUX VINS ET AUX BOISSONS ALCOOLISEES, ET DES BOISSONS SPIRITUEUSES DE L'INAO EN SES SEANCES DU 09/11/1988, 11/09/2014 ET 25/06/2024

Sources :
- INAO
- Cadastre : DGFIP (2024)

0 100 200 300 400 m

Date de création du plan : 13/09/2024

RÉPUBLIQUE FRANÇAISE
Liberté
Égalité
Fraternité

INSTITUT NATIONAL DE L'ORIGINE ET DE LA QUALITÉ

COMMUNE DE KAYSERSBERG VIGNOBLE - 68162
(section : 19)

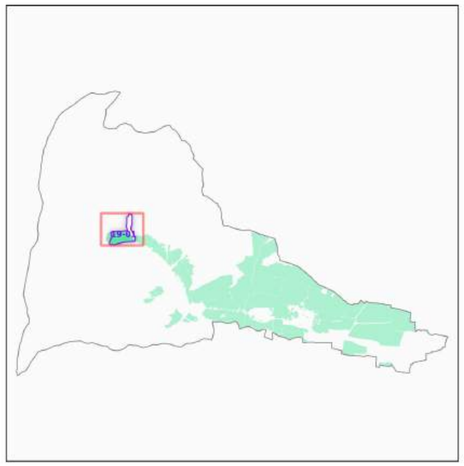

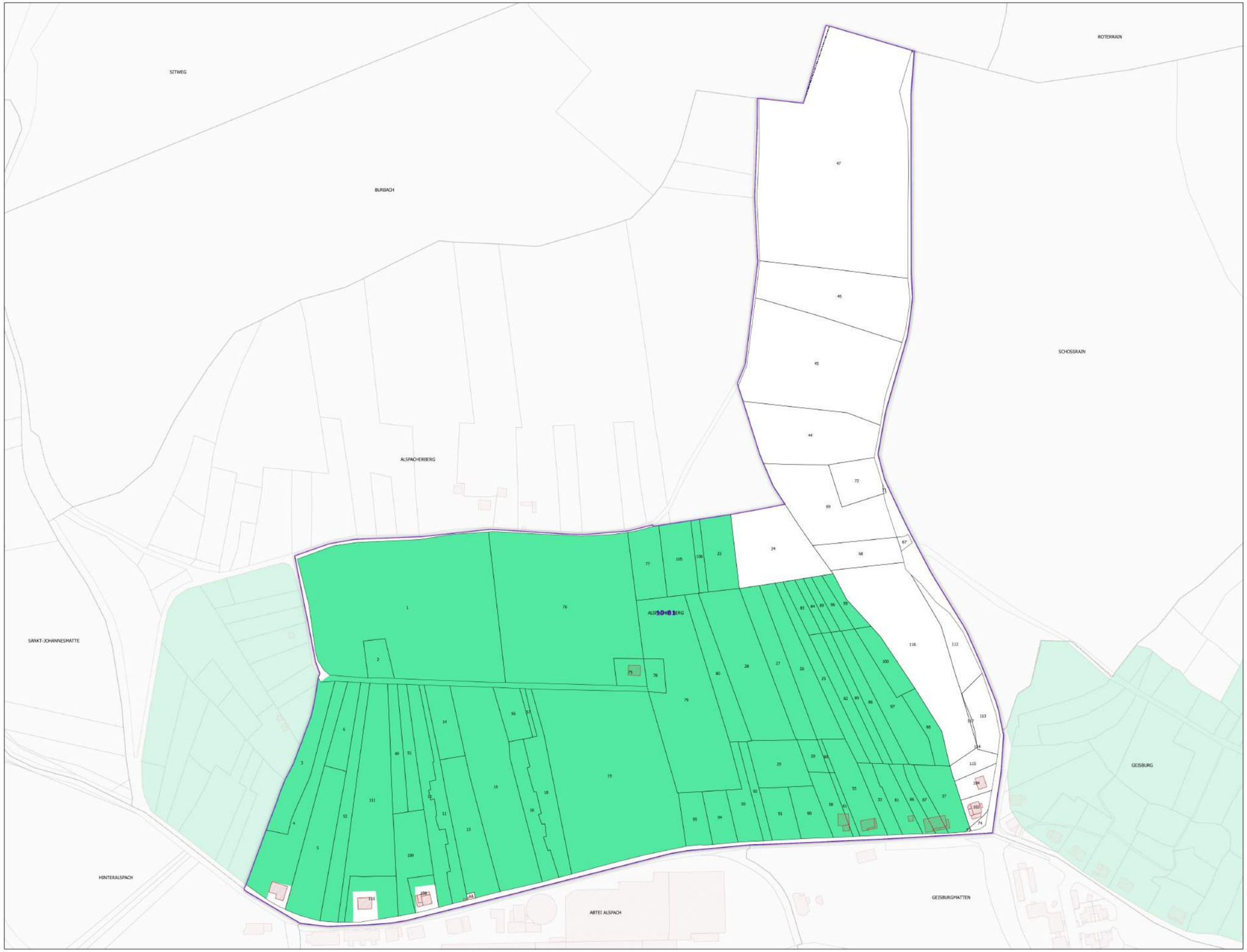

Légende

- Lieux-dits
- Sections cadastrales
- Bâti
- Parcelles
- AOC CRÉMANT D'ALSACE

DELIMITATION DEFINITIVE APPROUVEE PAR DECISION DU COMITE NATIONAL DES APPELLATIONS D'ORIGINE RELATIVES AUX VINS ET AUX BOISSONS ALCOOLISEES, ET DES BOISSONS SPIRITUEUSES DE L'INAO EN SES SEANCES DU 09/11/1988, 11/09/2014 ET 25/06/2024

Sources :
- INAO
- Cadastre : DGFIP (2024)

0 100 200 300 400 m

Date de création du plan : 13/09/2024

RÉPUBLIQUE FRANÇAISE
Liberté
Égalité
Fraternité

INSTITUT NATIONAL DE L'ORIGINE ET DE LA QUALITÉ

COMMUNE DE KAYSERSBERG VIGNOBLE - 68162
(section : 22)

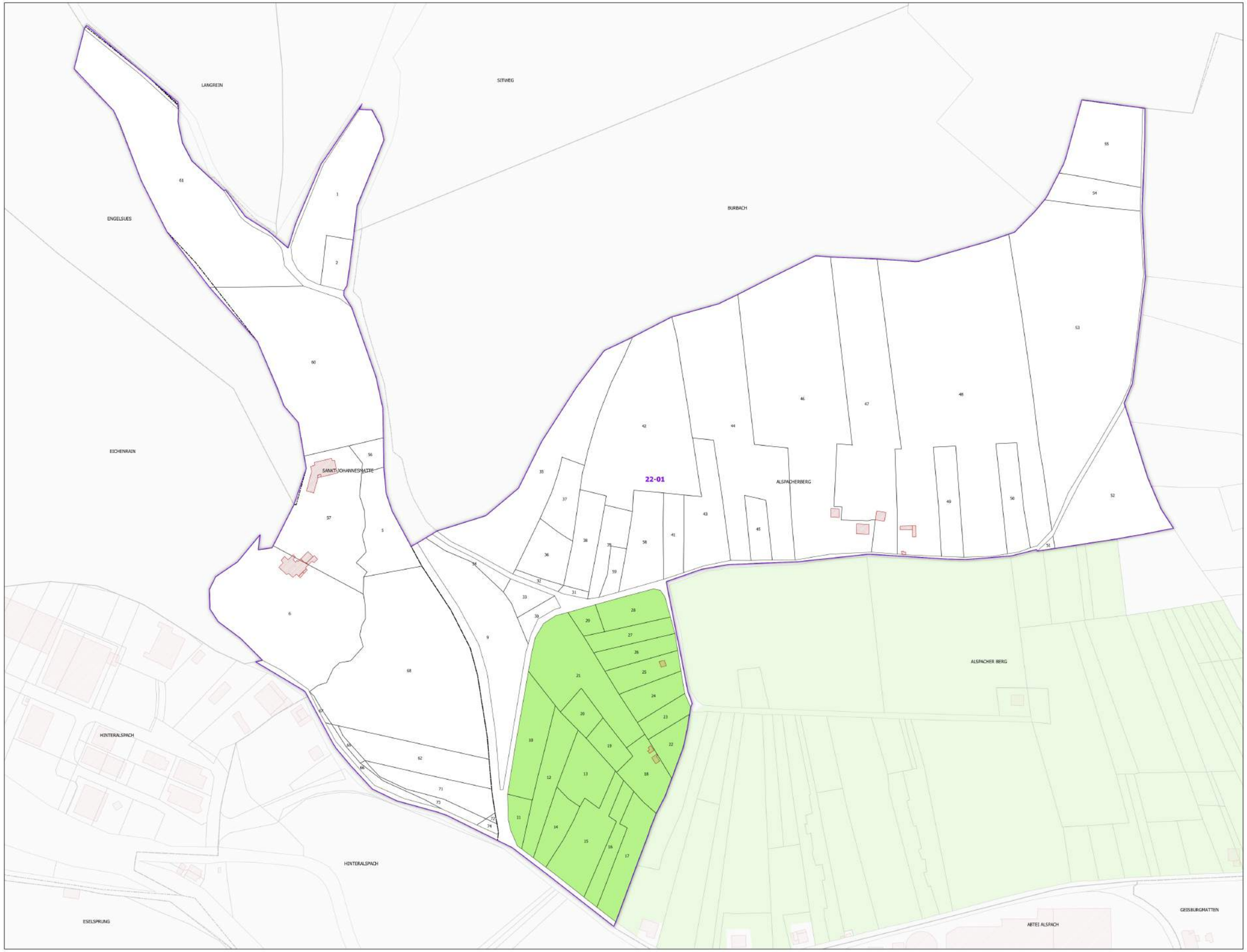

Légende

- Lieux-dits
- Sections cadastrales
- Bâti
- Parcelles

AOC VIN D'ALSACE

- ALSACE

DELIMITATION DEFINITIVE APPROUVEE PAR DECISION DU COMITE NATIONAL DES APPELLATIONS D'ORIGINE RELATIVES AUX VINS ET AUX BOISSONS ALCOOLISEES, ET DES BOISSONS SPIRITUEUSES DE L'INAO EN SES SEANCES DU 09/11/1988, 11/09/2014 ET 25/06/2024

Sources :
- INAO
- Cadastre : DGFIP (2024)

0 100 200 300 400 m

Date de création du plan : 13/09/2024

RÉPUBLIQUE FRANÇAISE
Liberté
Égalité
Fraternité

INSTITUT NATIONAL DE L'ORIGINE ET DE LA QUALITÉ

COMMUNE DE KAYSERSBERG VIGNOBLE - 68162
(section : 22)

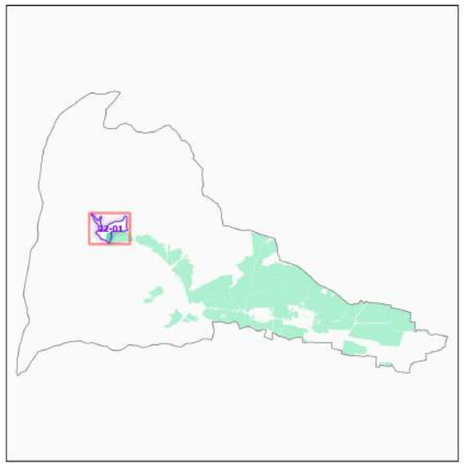

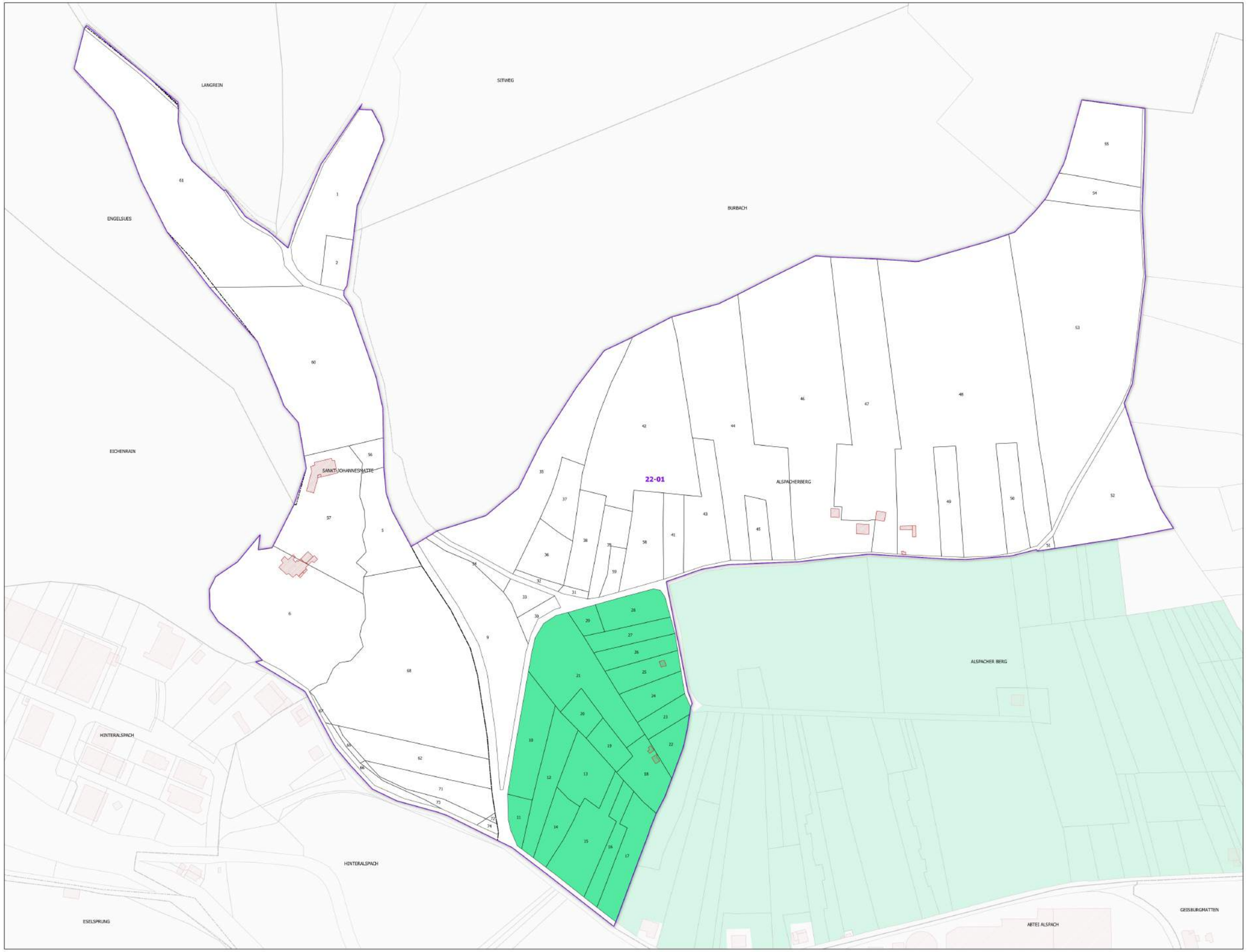

Légende

- Lieux-dits
- Sections cadastrales
- Bâti
- Parcelles
- AOC CRÉMANT D'ALSACE

DELIMITATION DEFINITIVE APPROUVEE PAR DECISION DU COMITE NATIONAL DES APPELLATIONS D'ORIGINE RELATIVES AUX VINS ET AUX BOISSONS ALCOOLISEES, ET DES BOISSONS SPIRITUEUSES DE L'INAO EN SES SEANCES DU 09/11/1988, 11/09/2014 ET 25/06/2024

Sources :
- INAO
- Cadastre : DGFIP (2024)

0 100 200 300 400 m

Date de création du plan : 13/09/2024